

川越市景気動向調査 報告書

平成22年3月
川 越 市

～ 目 次 ～

I	調査実施の概要	3
II	川越市経済の概況	7
III	企業動向調査結果の分析	13
1	回答事業所の特性	13
2	市内景況や事業所の動向について	15
(1)	一般景況	15
(2)	生産高・売上高	17
(3)	経常利益	19
(4)	雇用人員	21
(5)	労働時間	23
(6)	製(商)品価格	25
(7)	原材料・仕入価格	27
(8)	製(商)品在庫	29
(9)	資金繰り	31
(10)	設備投資	33
3	経営上の問題点について	35
IV	主要経済指標動向調査の分析	39
1	雇用関連	39
2	消費関連	45
3	建築関連	47
4	金融関連	49
5	その他	50
V	参考資料	55
	企業動向調査集計表	55
	企業動向調査票	85
	主要経済指標	87

I 調査実施の概要

I 調査実施の概要

1 調査目的

社会経済情勢の変化や見通しのつけづらい景気動向、世界的規模での競争激化などにより、事業所を取り巻く環境は近年大きく変化している。

この調査は、この不況下において市内の事業所の現状や抱えている問題を把握し、産業施策展開の基礎資料とするとともに、広く市内事業者へ情報提供を行うことを目的とする。

2 調査設計

① 企業動向調査

- (1) 調査地域・・・川越市全域
- (2) 調査対象・・・「平成18年事業所・企業統計調査」に基づき、市内で事業を営んでいる事業所
- (3) 標本数・・・各500
- (4) 調査方法・・・郵送配布一郵送回収（督促状1回）
- (5) 調査期間・・・【平成21年4～9月期調査】
平成21年9月24日～10月9日
【平成21年10月～平成22年3月期調査】
平成22年2月10日～2月24日
- (6) 回収結果

	平成21年4～9月期調査	平成21年10月～ 平成22年3月期調査
標本数	500	500
有効回収数	251	220
有効回収率	50.2%	44.0%

② 主要経済指標動向調査

川越市内の産業関連の統計資料や埼玉県のエconomic関係資料を収集し、市内の経済状況の推移を捉えるための資料として、グラフ及び一覧表にまとめる。

3 報告書の見方

- (1) 図表の中のnとは回答者総数（または該当質問の該当者数）を表している。
- (2) 比率はnを100%とした百分比で算出し、小数点以下第2位を四捨五入した。そのために、百分比の合計が100%に満たない、または上回ることがある。
- (3) 1人の回答者が複数回答で行う設問では、その比率の合計が100%を上回ることがある。
- (4) 本文や図表中の選択肢表記では、場合によっては語句を短縮・省略化している。
- (5) クロス集計時に、nが小さい数字になる場合は統計的誤差が生じる可能性が高いので注意が必要である。そのため、場合によっては文章や図を省略しているところもある。
- (6) 業種別の「その他の非製造業」は、運輸・通信業、金融・保険業、不動産業、サービス業をまとめたものである。
- (7) 上期とは平成21年4月～9月期、下期とは平成21年10月～平成22年3月期、来期とは平成22年4月～9月期のことを示す。
- (8) B S I（ビジネス・サーベイ・インデックス）とは、増加・減少などの変化方向別回答数企業の構成比から全体の趨勢を判断するものである。

$$B S I = (『「増加」等と回答した企業の構成比』 - 『「減少」等と回答した企業の構成比』)$$
ただし、[雇用人員] と [労働時間] についてはB S I を省略している。

Ⅱ 川越市経済の概況

II 川越市経済の概況

平成21年の下期（平成21年10月～平成22年3月期）を中心とした市経済指標をみると
～景気は、全体的に厳しい局面が続いているが、一部に持ち直しの動きが続いている～

【総括】

一般景況は、規模、業種を問わず厳しい状況が続いている。

市内の雇用情勢は低迷し、生産高・売上高、経常利益は依然低調であるが、大規模企業、製造業においては、来期に向けて持ち直しの動きが続いている。

【企業動向調査結果のまとめ】

◆一般景況は、「悪い」が上期（平成21年4月～9月期）の75.7%から下期（平成21年10月～平成22年3月期）の78.2%へとさらに拡大しているが、来期（平成22年4月～9月期）では68.6%と9.6ポイント縮小しており、ようやく底を打った感がある。一方、「良い」の割合は、上期3.6%、下期3.2%、来期2.3%と依然として低調であり、一般景況は依然として厳しい状況が続いている。

◆生産高・売上高については、「減少」の割合が、上期（平成21年4月～9月期）の73.3%から下期（平成21年10月～平成22年3月期）は74.5%と若干上昇したが、来期（平成22年4月～9月期）は66.4%と8.1ポイント改善の見通しとなっている。また、「増加」の割合は、上期の6.0%から下期の8.2%へと若干上昇している。

◆経常利益は、「減少」が上期（平成21年4月～9月期）69.7%から下期（平成21年10月～平成22年3月期）75.9%と6.2ポイント上昇したが、来期（平成22年4月～9月期）は68.6%となり、低下傾向には歯止めがかかっている。

◆雇用人員については、「適正」は上期（平成21年4月～9月期）から下期（平成21年10月～平成22年3月期）、来期（平成22年4月～9月期）にかけていずれも6割台で推移しており安定した状況にある。

◆労働時間については、「変わらず」が多く、下期（平成21年10月～平成22年3月期）は54.1%、来期（平成22年4月～9月期）は60.5%となっている。「増加」「減少」ともに大きな変化はなく、労働時間は現状維持の傾向となっている。

◆製（商）品価格については、上期（平成21年4月～9月期）から大きな違いはみられず、下期（平成21年10月～平成22年3月期）は「変わらず」が38.2%、「低下」が37.3%となった。来期（平成22年4

月～平成22年9月期)は「低下」が減少し、「変わらず」と「上昇」が増加する見通しとなり、価格低下に一定の歯止めが感じられる結果となっている。

◆原材料・仕入価格については、「上昇」は、上期(平成21年4月～9月期)23.5%、下期(平成21年10月～平成22年3月期)31.4%と7.9ポイント上昇している。来期(平成22年4月～9月期)では上昇圧力はみられないが、「低下」は引き続き減少しており、原材料・仕入価格の低下傾向は収束に向かっている。

◆製(商)品在庫については、上期(平成21年4月～9月期)、下期(平成21年10月～平成22年3月期)、来期(平成22年4月～9月期)いずれも「変わらず」が4割台、「減少」が2割台で推移しており、期ごとの大きな変動はみられない。

◆資金繰りについては、「悪化」が、上期(平成21年4月～9月期)39.8%、下期(平成21年10月～平成22年3月期)50.5%と10.7ポイント上昇し、来期(平成22年4月～9月期)46.8%と依然厳しい状況にある。

◆設備投資については、「減少」が、上期(平成21年4月～9月期)35.9%から下期(平成21年10月～平成22年3月期)は40.0%に拡大し、来期(平成22年4月～9月期)も38.2%と低調に推移している。

◆経営上の問題点について尋ねたところ、上期(平成21年4月～9月期)・下期(平成21年10月～平成22年3月期)とも「売上げ、受注の停滞・不振」(上期68.1%、下期70.9%)の割合が最も高く、「競争の激化」(上期33.9%、下期39.1%)がそれぞれ3割台でこれに次いでいる。

【主要経済指標動向調査のまとめ】

◆雇用情勢はかつてない水準で低迷している

川越公共職業安定所管内の有効求人倍率(季節調整値)は、平成21年5月には0.33にまで落ち込み、その後も0.3倍台にとどまっている。また、新規求人倍率(季節調整値)も平成20年11月以降は1倍を下回り、平成21年4月には0.54へと大幅に低下し、その後も0.5倍付近にとどまっている。雇用保険受給実人数は平成21年1月以降大幅に増加し、下期は高止まりとなっている。

◆消費は一部に持ち直しの気配

埼玉県内の大型小売店販売額は、平成21年はおしなべて対前年比マイナスが続いている。

一方、川越市内の新車登録・届出台数(乗用車+軽自動車<乗用>)は、平成21年4月以降はマイナス幅が縮小し、10月以降はプラスに持ち直している。

◆建築関連は引き続き厳しい

川越市内の新設住宅着工戸数、着工建築物総床面積ともに平成21年1月以降、対前年比マイナスの月が多く、減少傾向が続いている。

◆金融は引き続き堅調

貸出金残高は、平成21年3月以降は横ばいとなっている。

◆企業倒産は減少に転じた

企業倒産件数は3月以降は安定を取り戻し、平成21年は対前年比16%マイナスの21件となった。

◆法人市民税調定額は減少傾向が続いている

法人市民税調定額は、平成20年9月以降マイナス基調が続いている。

Ⅲ 企業動向調査結果の分析

Ⅲ 企業動向調査結果の分析

1 回答事業所の特性

【平成21年4月～9月調査】

(1) 従業員数

	基数	構成比
1～5人以下	159	63.3
6～10人以下	30	12.0
11～20人以下	23	9.2
21～50人以下	14	5.6
51人以上	16	6.4
(無回答)	9	3.6
全体	251	100.0

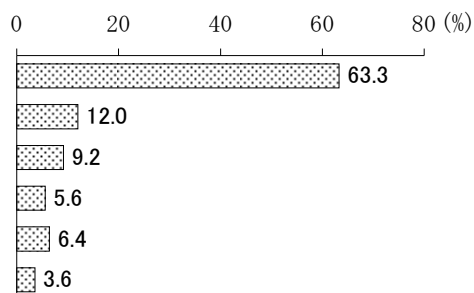

(2) 資本金又は出資額別

	基数	構成比
300万円未満	26	10.4
300万円以上～1000万円未満	66	26.3
1000万円以上～2000万円未満	29	11.6
2000万円以上～3000万円未満	7	2.8
3000万円以上～5000万円未満	8	3.2
5000万円以上～1億円未満	3	1.2
1億円以上	14	5.6
(無回答)	98	39.0
全体	251	100.0

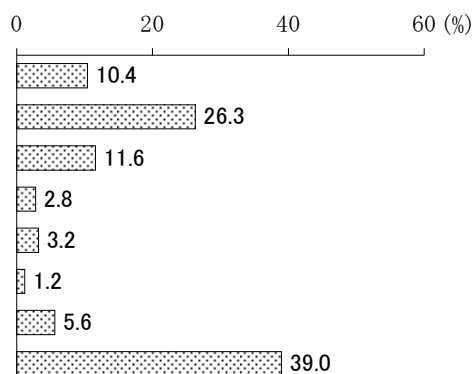

(3) 業種別

	基数	構成比
建設業	30	12.0
製造業	32	12.7
運輸・通信業	4	1.6
卸売業	13	5.2
小売業	57	22.7
飲食店	23	9.2
金融・保険業	3	1.2
不動産業	7	2.8
サービス業	62	24.7
その他	17	6.8
(無回答)	3	1.2
全体	251	100.0

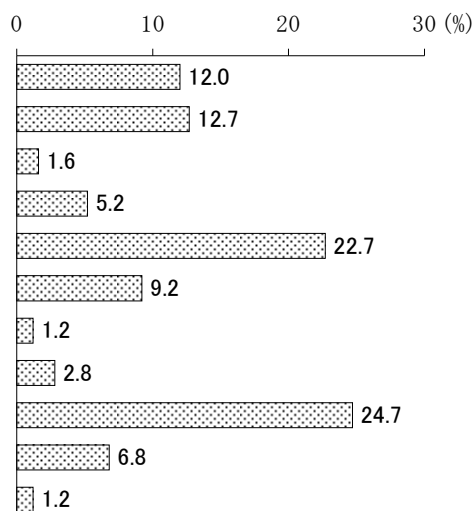

【平成21年10月～平成22年3月調査】

(1) 従業員数

	基数	構成比
1～5人以下	136	61.8
6～10人以下	27	12.3
11～20人以下	18	8.2
21～50人以下	12	5.5
51人以上	17	7.7
(無回答)	10	4.5
全体	220	100.0

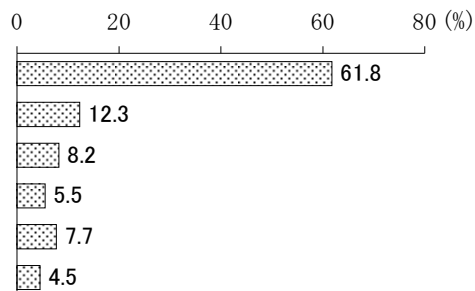

(2) 資本金又は出資額別

	基数	構成比
300万円未満	20	9.1
300万円以上～1000万円未満	46	20.9
1000万円以上～2000万円未満	34	15.5
2000万円以上～3000万円未満	4	1.8
3000万円以上～5000万円未満	9	4.1
5000万円以上～1億円未満	8	3.6
1億円以上	12	5.5
(無回答)	87	39.5
全体	220	100.0

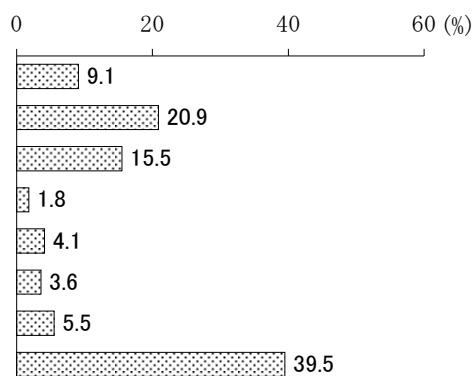

(3) 業種別

	基数	構成比
建設業	20	9.1
製造業	29	13.2
運輸・通信業	2	0.9
卸売業	16	7.3
小売業	36	16.4
飲食店	23	10.5
金融・保険業	4	1.8
不動産業	5	2.3
サービス業	56	25.5
その他	25	11.4
(無回答)	4	1.8
全体	220	100.0

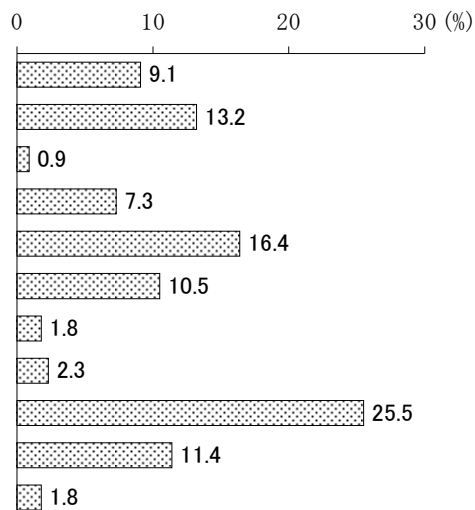

2 市内景況や事業所の動向について

(1) 一般景況

◇一般景況は「良い」の割合が期を追うごとに低下傾向にあり、依然として冷え込んでいる。

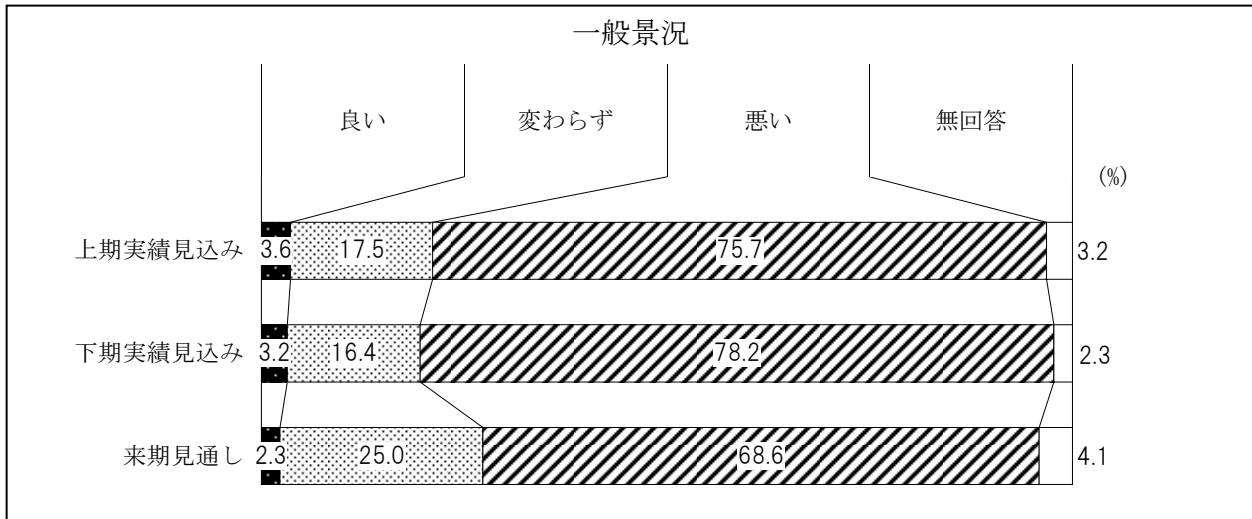

一般景況は、「悪い」が上期（平成21年4月～9月期）の75.7%から下期（平成21年10月～平成22年3月期）の78.2%へとさらに拡大しているが、来期（平成22年4月～9月期）では68.6%と9.6ポイント縮小しており、ようやく底を打った感がある。一方、「良い」の割合は、上期3.6%、下期3.2%、来期2.3%と依然として低調であり、一般景況は依然として厳しい状況が続いている。

従業員規模別でみると、いずれの規模でも来期見通しには改善の兆しが見られる。“6～10人以下”では、「悪い」は上期80.0%であったが、下期では63.0%と改善し、“11人以上”でも「悪い」は下期の66.0%から来期は46.8%と改善が見込まれている。一方、“1～5人以下”では「悪い」が依然高く下期85.3%となっているが、来期は79.4%とやや改善傾向となっている。

業種別でみると、“製造業”は「悪い」が下期93.1%にまで拡大しているが、来期は58.6%と大幅な改善見通しとなっている。“卸売業・小売業・飲食業”は「悪い」が下期81.3%、“その他の非製造業”は「悪い」が下期77.6%となり上期からさらに拡大しているが、いずれも来期は下げ止まりの様子を示している。一方、“建設業”は「悪い」が上期80.0%から下期65.0%へと減少したものの、来期は70.0%と再び上昇している。

業種別にBSI（「良い」－「悪い」）をみると、“製造業”は下期マイナス86.2から来期マイナス55.2と31.0ポイントの大幅な改善が見込まれている。“卸売業・小売業・飲食店”、“その他の非製造業”はいずれも下期マイナス70を超えているが、来期では改善が見込まれている。“建設業”も下期マイナス65.0と高く、来期ではマイナス70.0と拡大している。

一般景況／従業員規模別 (%)

■良い □変わらず ▨悪い □無回答

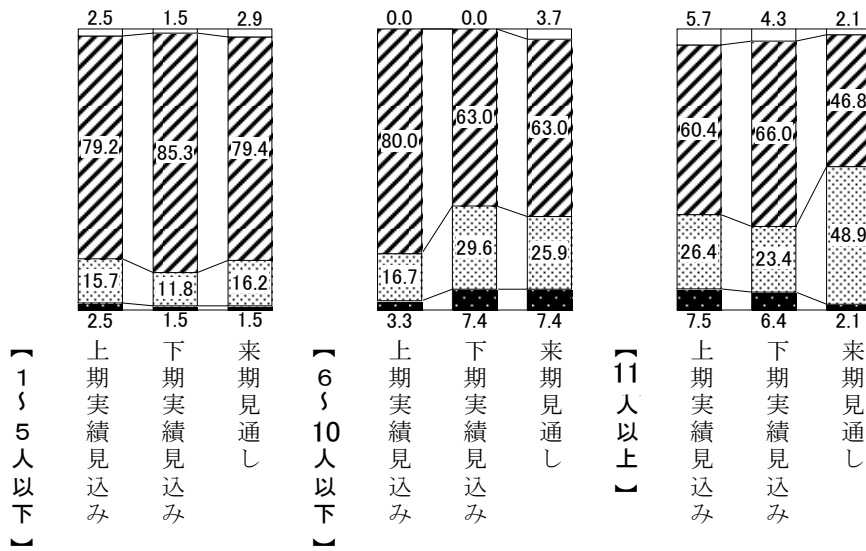

一般景況／業種別 (%)

■良い □変わらず ▨悪い □無回答

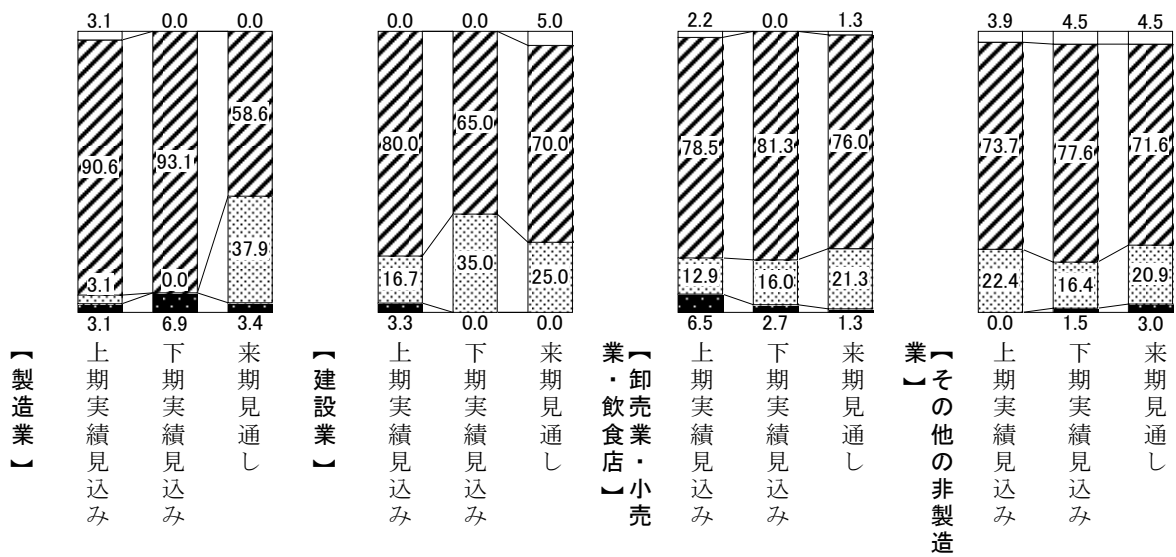

一般景況 (B S I) ／業種別

■上期実績見込み □下期実績見込み ▨来期見通し

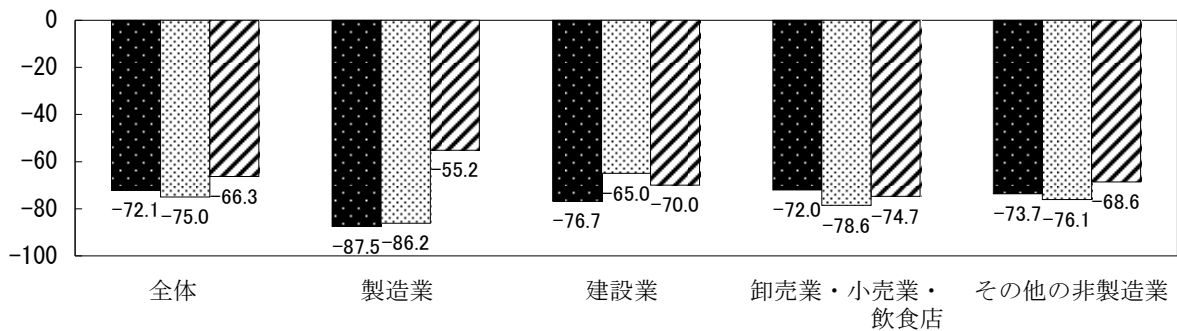

(2)生産高・売上高

◇生産高・売上高は「減少」の割合が依然高いが、来期はわずかに改善の兆候を示している。

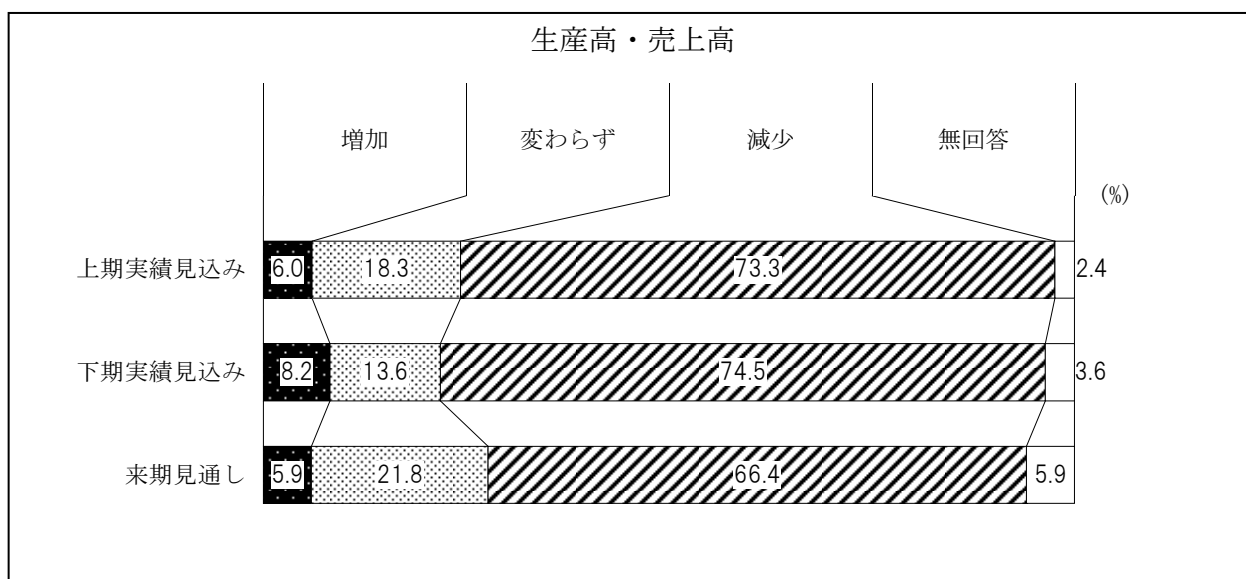

生産高・売上高については、「減少」の割合が、上期（平成21年4月～9月期）の73.3%から下期（平成21年10月～平成22年3月期）は74.5%と若干上昇したが、来期（平成22年4月～9月期）は66.4%と8.1ポイント改善の見通しとなっている。また、「増加」の割合は、上期の6.0%から下期の8.2%へと若干上昇している。

従業員規模別でみると、大きいほど「生産高・売上高減少」に歯止めがかかっている。“6～10人以下”では、「減少」は上期80.0%であったが、下期には74.1%、来期は70.4%と期ごとに改善がみられ、下期には「増加」が11.1%となっている。“11人以上”でも、上期から下期にかけて「減少」が60.4%から53.2%へと低下し、「増加」が27.7%となっている。一方、“1～5人以下”では、「減少」が上期の75.5%から下期は80.9%にまで達しているが、来期は74.3%とようやく下げ止まりの兆しがみられる。

業種別でみると、“製造業”は上期は「減少」の割合が90.6%と他業種と比べて特に高かったが、下期では72.4%へと低下し、「増加」が17.2%と改善がみられる。また、来期でもこの傾向を維持する見込みとなっている。“建設業”、“卸売業・小売業・飲食店”、“その他の非製造業”においては、依然として「減少」が高く、特に“卸売業・小売業・飲食店”は下期85.3%となっている。

業種別にBSI（「増加」－「減少」）をみると、“製造業”は上期マイナス84.3、下期マイナス55.2と29.1ポイント改善し、来期はマイナス38.0と一段と減少幅が縮まっている。一方、“建設業”、“卸売業・小売業・飲食店”“その他の非製造業”では上期、下期、いずれもマイナス70前後にとどまっている。なお、“その他の非製造業”は来期はマイナス56.7と減少幅が縮小している。

生産高・売上高／従業員規模別 (%)

■増加 □変わらず ▨減少 □無回答

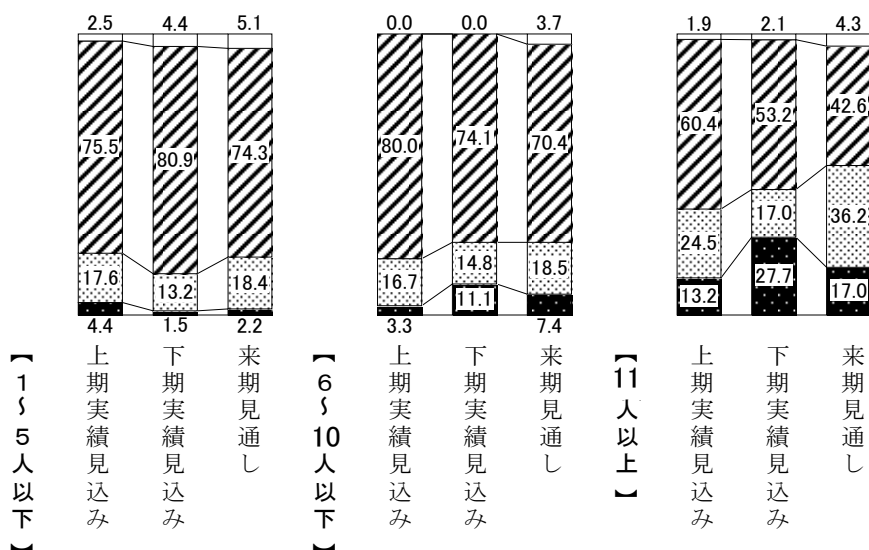

生産高・売上高／業種別 (%)

■増加 □変わらず ▨減少 □無回答

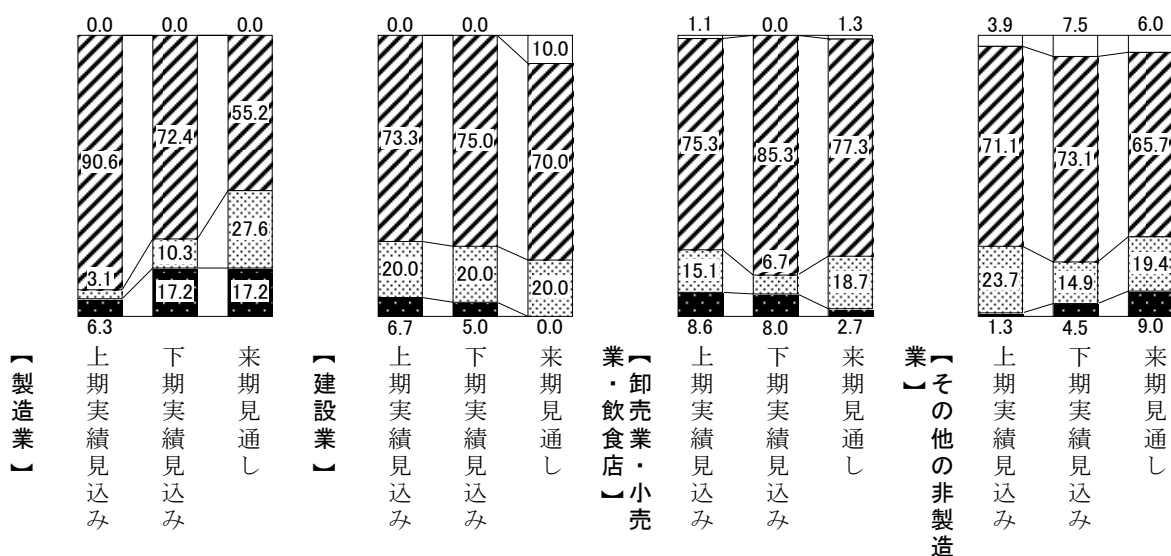

生産高・売上高 (BSI)／業種別

■上期実績見込み □下期実績見込み ▨来期見通し

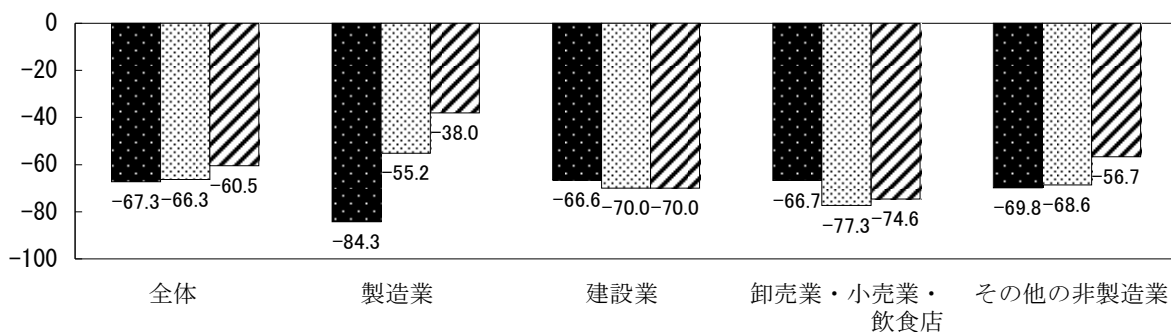

(3) 経常利益

◇経常利益は「減少」が増加しているが、来期はやや持ち直しの期待。

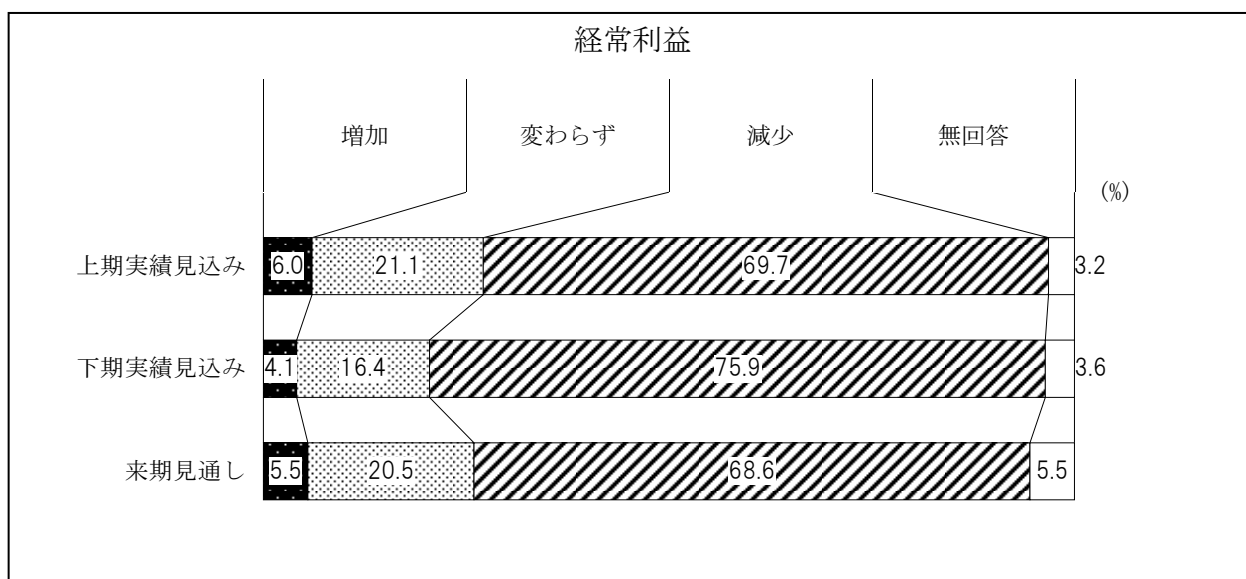

経常利益は、「減少」が上期（平成21年4月～9月期）69.7%から下期（平成21年10月～平成22年3月期）75.9%と6.2ポイント上昇したが、来期（平成22年4月～9月期）は68.6%となり、低下傾向には歯止めがかかっている。

従業員規模別でみると、10人以下の企業では依然として厳しい状況が顕著である。“1～5人以下”では「減少」が上期の76.7%から下期の83.8%へと7.1ポイント悪化したが、来期は75.7%と戻している。“6～10人以下”では、「減少」が上期83.3%から下期70.4%に改善したが、来期は74.1%と依然厳しい見通しが続いている。“11人以上”では、「減少」が上期45.3%から下期53.2%と7.9ポイント上昇したが、来期は44.7%と戻している。

業種別では、“製造業”は、「減少」の割合が上期84.4%から下期75.9%、来期65.5%となっており、維持改善の見通しがみられる。“卸売業・小売業・飲食店”、“その他の非製造業”では「減少」が上期から下期にかけて上昇したが、来期では幾分持ち直すと見込まれている。一方、“建設業”では、上期から下期は「減少」は65%前後と変わらないが、来期は70.0%とさらに悪化する見通しとなっている。

業種別にBSI（「増加」－「減少」）をみると、“製造業”では期ごとにマイナス幅が大きく縮小し、来期はマイナス51.7となっている。“卸売業・小売業・飲食店”、“その他の非製造業”は下期にマイナス幅が拡大したが、来期に向けてはやや縮小しており、足踏み状態となっている。“建設業”では再びマイナス幅が拡大する傾向となっている。

経常利益／従業員規模別 (%)

■増加 □変わらず ▨減少 □無回答

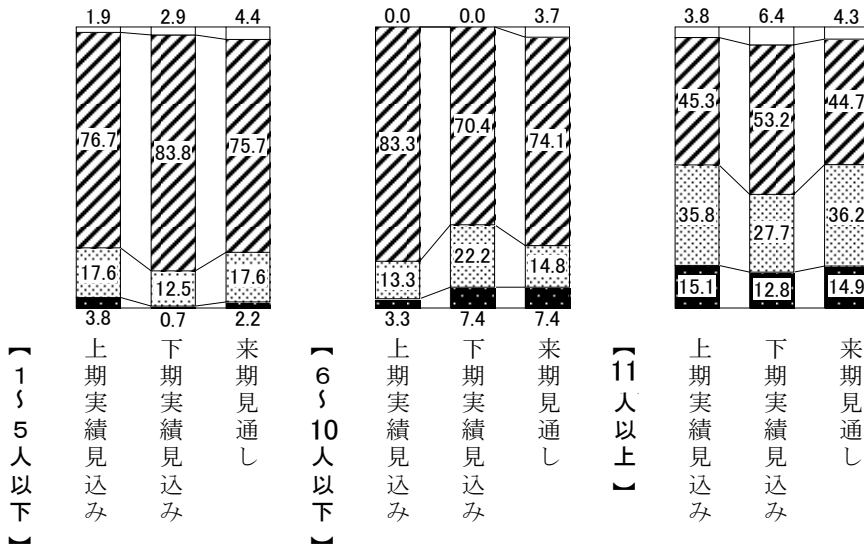

経常利益／業種別 (%)

■増加 □変わらず ▨減少 □無回答

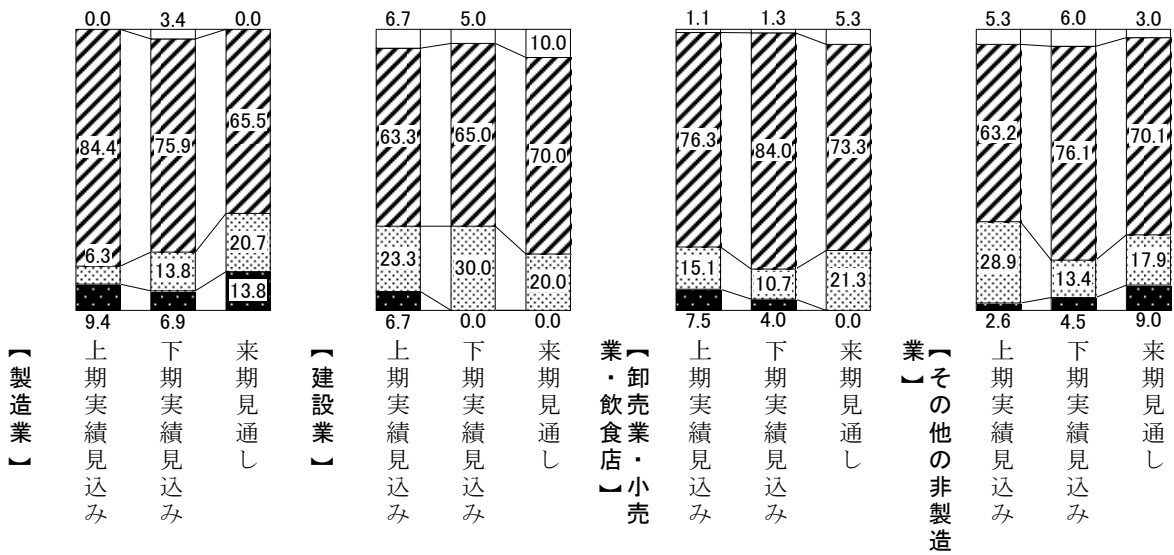

経常利益 (BSI)／業種別

■上期実績見込み □下期実績見込み ▨来期見通し

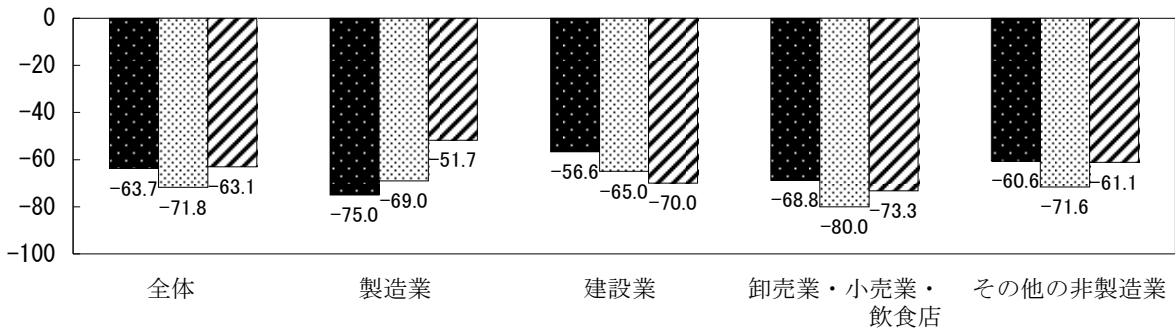

(4)雇用人員

◇雇用人員は「適正」が6割強を占め、「過剰」「不足」は一定の水準で推移している。

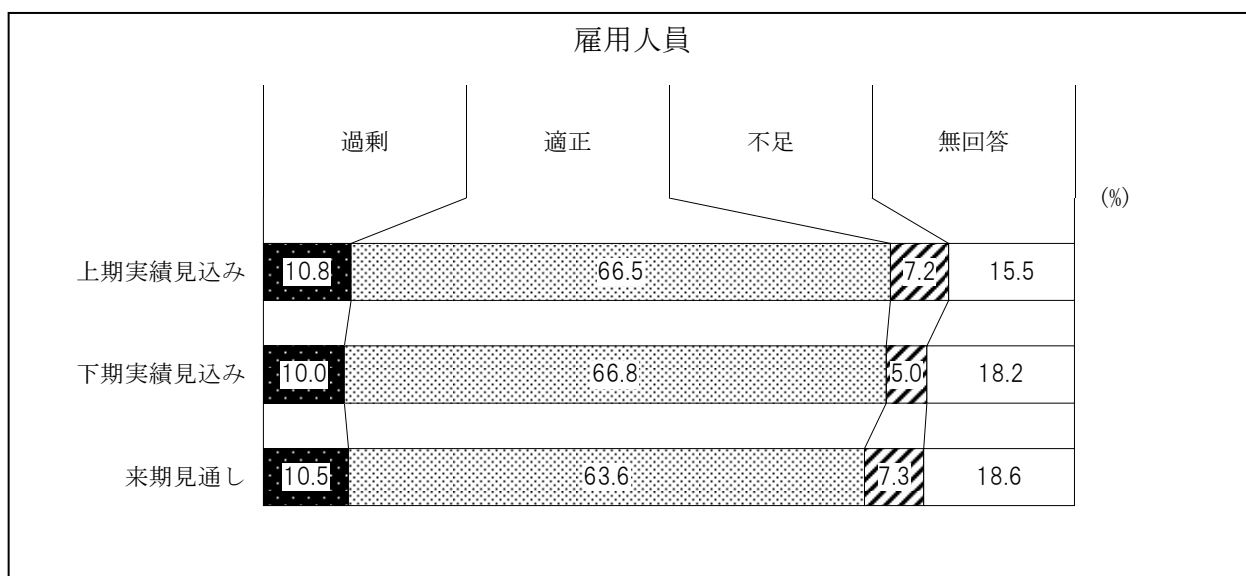

雇用人員については、「適正」は上期（平成21年4月～9月期）から下期（平成21年10月～平成22年3月期）、来期（平成22年4月～9月期）にかけていずれも6割台で推移しており安定した状況にある。

従業員規模別で見ると、“1～5人以下”、“6～10人以下”では、「適正」の割合に大きな変化はなく、安定した状況にあるが、“6～10人以下”では過剰感が2割台みられる。また、“11人以上”でも多少の増減はあるものの7割前後は「適正」としており、比較的安定した状況となっているが、下期には「過剰」21.3%と増加傾向にあり、一部に雇用情勢の変化がみられる。

業種別で見ると、“製造業”では、「適正」が上期から下期にかけて71.9%から58.6%へと13.3ポイント低下するなか、「過剰」が18.8%から24.1%へと5.3ポイント上昇、来期も27.6%と過剰感がうかがわれる。“建設業”、“卸売業・小売業・飲食店”、“その他の非製造業”では、「適正」感が高く比較的安定しており、特に“建設業”では下期、来期ともに80.0%となっている。

雇用人員／従業員規模別 (%)

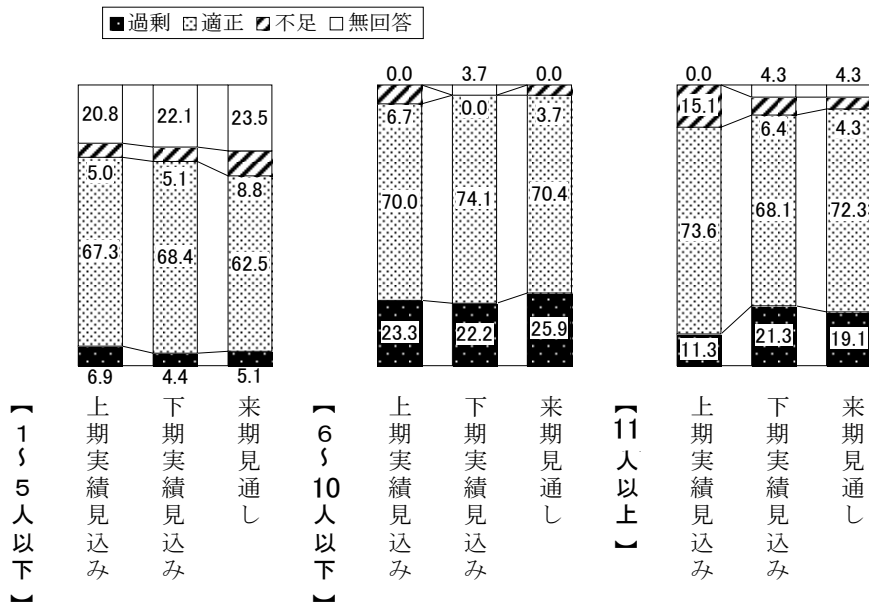

雇用人員／業種別 (%)

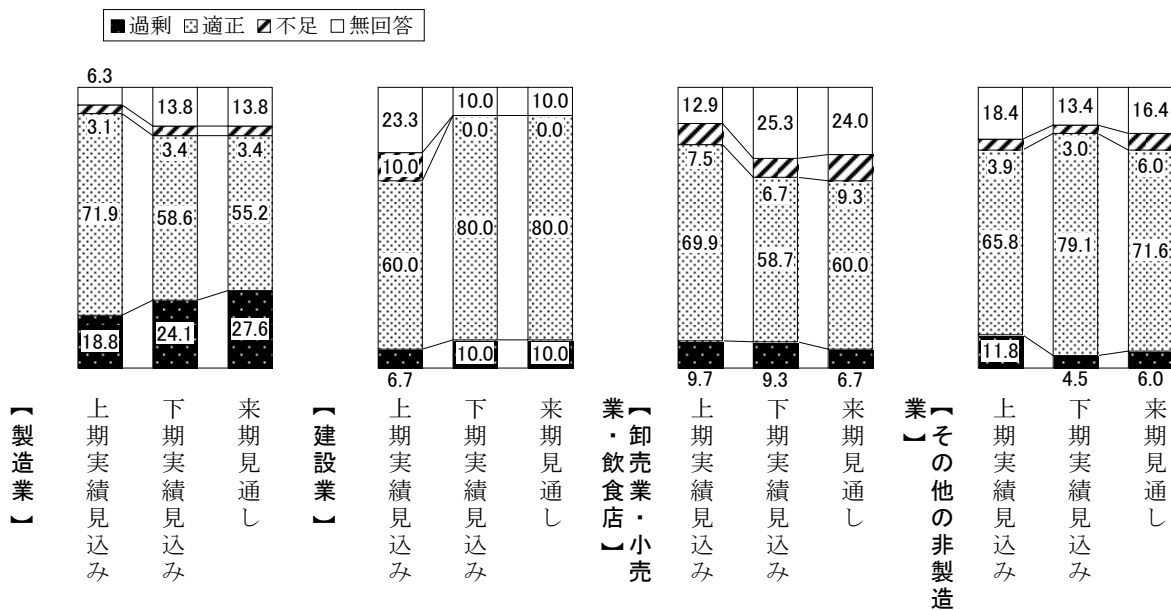

(5)労働時間

◇労働時間は現状維持の傾向が比較的強くみられる。

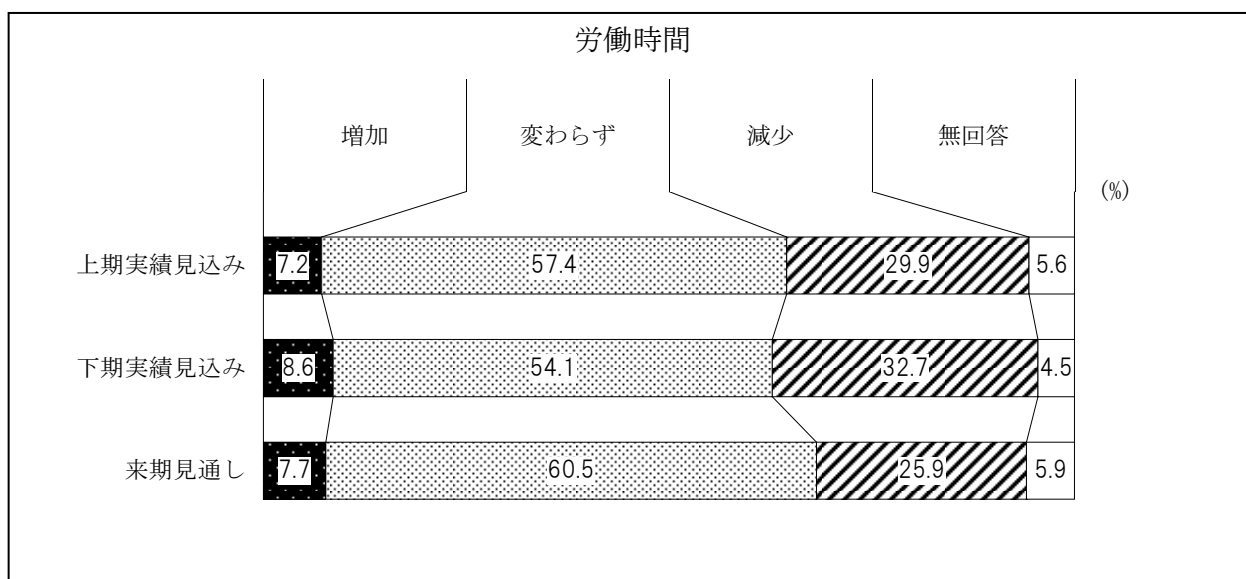

労働時間については、「変わらず」が多く、下期（平成21年10月～平成22年3月期）は54.1%、来期（平成22年4月～9月期）は60.5%となっている。「増加」「減少」ともに大きな変化はなく、労働時間は現状維持の傾向となっている。

従業員規模別でも、いずれも「変わらず」の割合が高いが、“1～5人以下”では「増加」がわずかながら上昇傾向となっている。“6～10人以下”では、「変わらず」が下期70.4%を占めるが、「減少」が一貫して25%程度で推移している。“11人以上”では、下期に「増加」「減少」ともにやや拡大したが、来期見通しでは再び「変わらず」が74.5%を占めている。

業種別にみると、“製造業”の変動が特に大きく、下期に「減少」が65.5%と拡大したが、来期見通しでは「変わらず」が51.7%と持ち直している。また、“建設業”では「変わらず」が上期の46.7%から下期は70.0%に拡大し、来期も同様の見通しとなっている。一方、“卸売業・小売業・飲食店”、“その他の非製造業”では「変わらず」が6割前後、「減少」が2割台のまま安定した推移となっている。

労働時間／従業員規模別 (%)

■増加 □変わらず ▨減少 □無回答

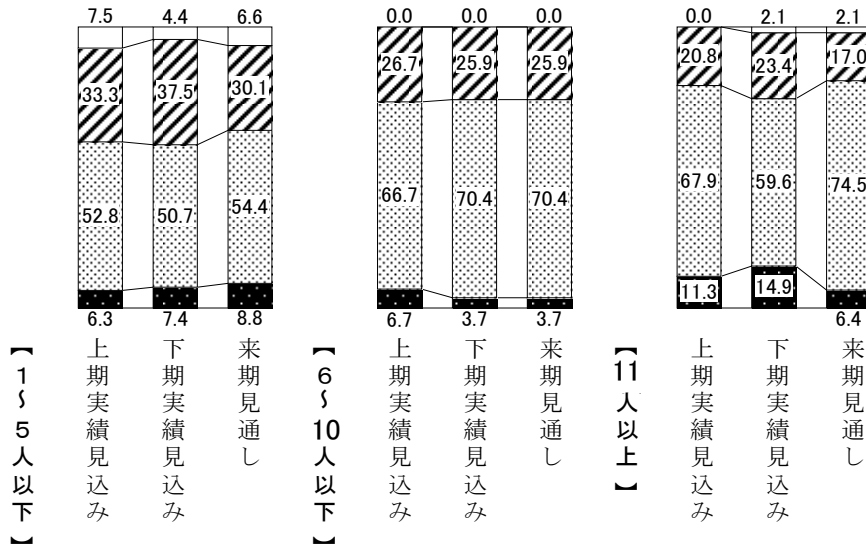

労働時間／業種別 (%)

■増加 □変わらず ▨減少 □無回答

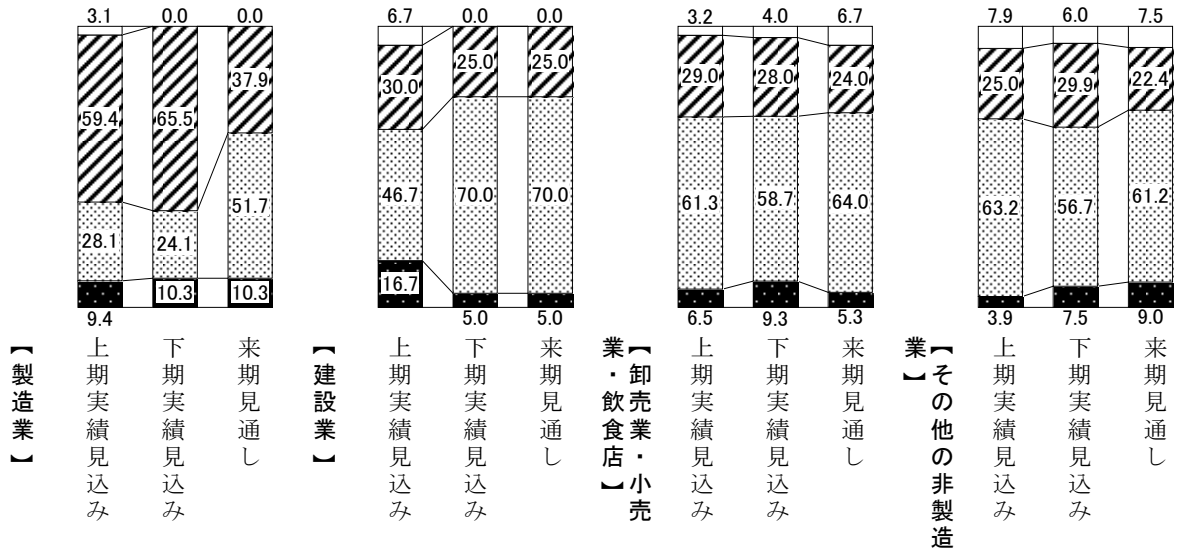

(6)製(商)品価格

◇「低下」とする事業所が減少し、「上昇」とする事業所が増加に転じつつある。

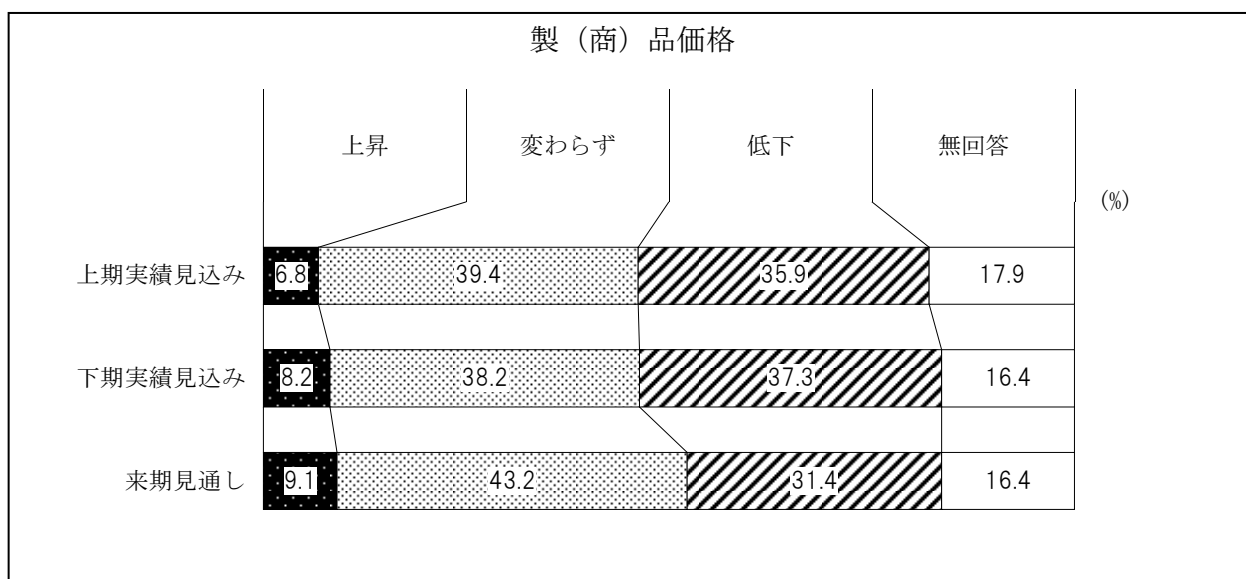

製(商)品価格については、上期(平成21年4月～9月期)から大きな違いはみられず、下期(平成21年10月～平成22年3月期)は「変わらず」が38.2%、「低下」が37.3%となった。来期(平成22年4月～9月期)は「低下」が減少し、「変わらず」と「上昇」が増加する見通しとなり、価格低下に一定の歯止めが感じられる結果となっている。

従業員規模別でみると、“1～5人以下”では期ごとに大きな変化はみられないが、来期においては「低下」の割合が減少し歯止めが感じられる。“6～10人以下”では、「上昇」が上期3.3%から下期22.2%へと18.9ポイント上昇し、「低下」の割合が縮小している。“11人以上”では、「低下」が上期34.0%から下期42.6%へと8.6ポイント上昇したが、来期では改善し、「変わらず」をあげる割合が61.7%となっている。

業種別にみると、“製造業”では来期まで「上昇」とみる企業はなく、来期に向けて「変わらず」とみる割合が高い。また、「低下」は下期51.7%、来期34.5%と17.2ポイント減少している。“建設業”、“卸売業・小売業・飲食店”では下期、来期ともに15%程度が「増加」としており、「低下」も減少傾向がみられる。“その他の非製造業”では上期から下期にかけて「変わらず」と「低下」が拮抗していたが、来期見通しではやや「変わらず」をあげる割合が増加している。

業種別にBSI(「上昇」－「低下」)をみると、特に“製造業”でマイナス幅が縮小し、下期マイナス51.7、来期マイナス34.5となっているが、他業種に比べるとまだ大きなマイナスとなっている。“建設業”は来期マイナス20.0、“卸売業・小売業・飲食店”は来期マイナス13.4と改善傾向が続いている。一方、“その他の非製造業”では一進一退となっている。

製（商）品価格／従業員規模別（％）

■上昇 □変わらず ▨低下 □無回答

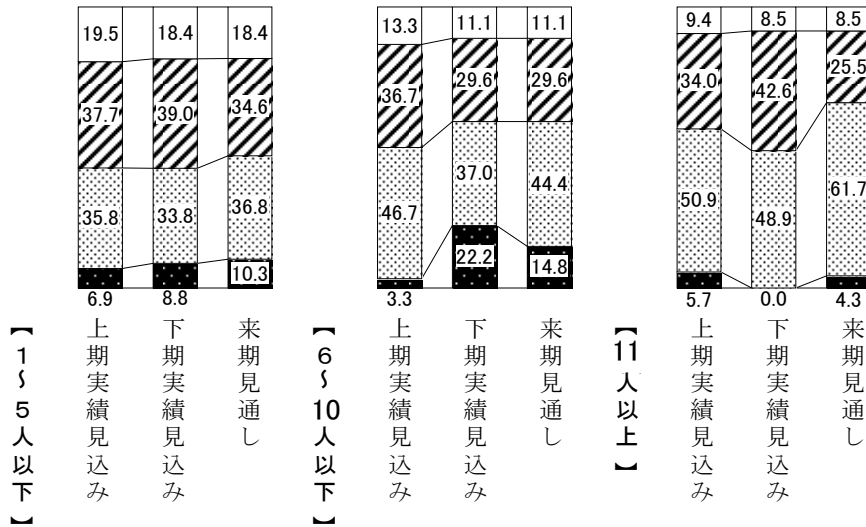

製（商）品価格／業種別（％）

■上昇 □変わらず ▨低下 □無回答

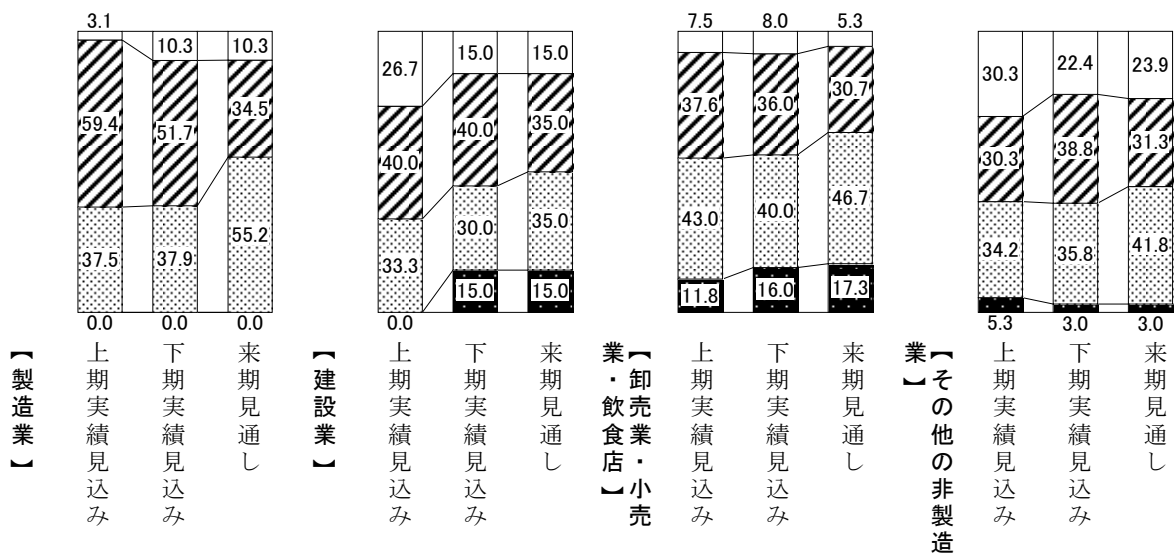

製（商）品価格（B S I）／業種別

■上期実績見込み □下期実績見込み ▨来期見通し

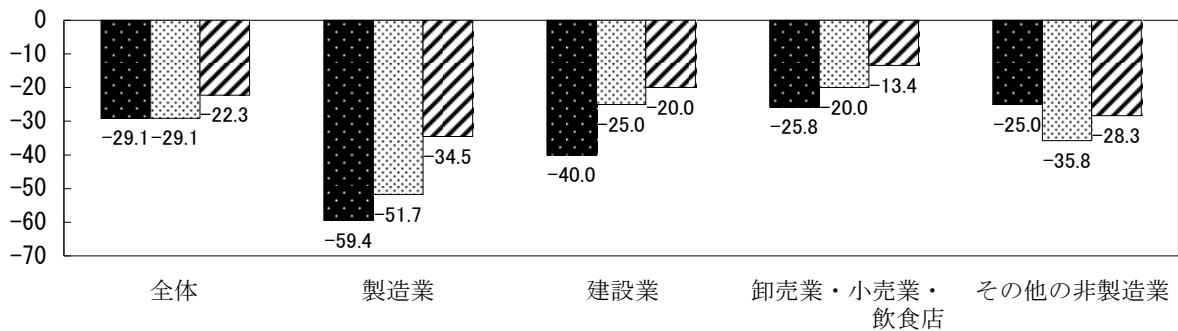

(7)原材料・仕入価格

◇原材料・仕入価格は、「低下」傾向が収束に向かっている。

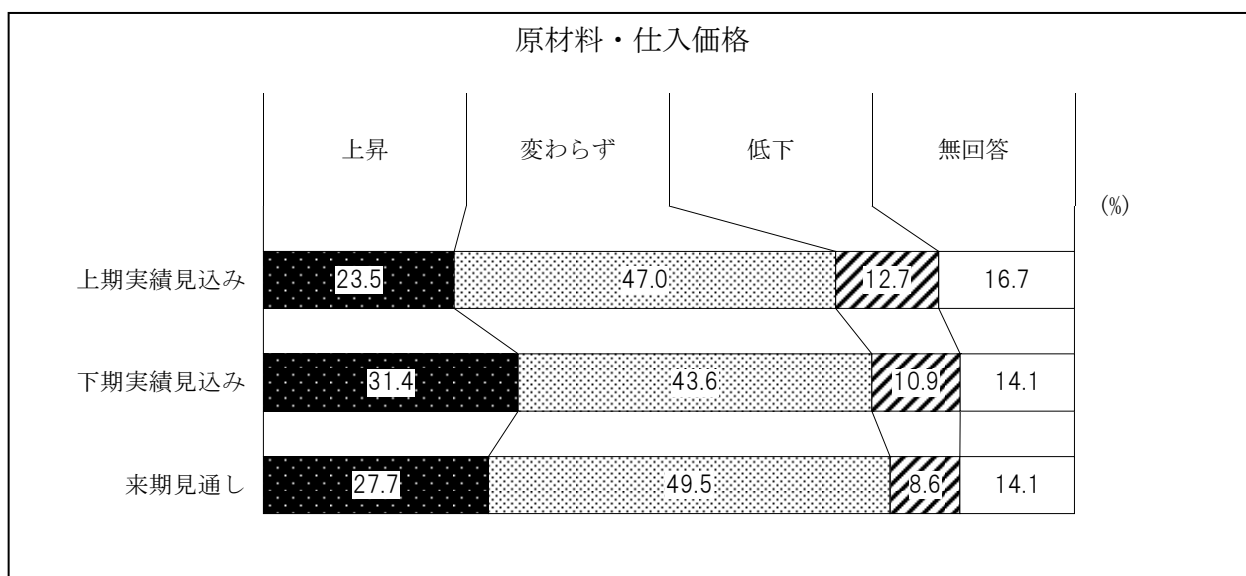

原材料・仕入価格については、「上昇」は、上期（平成21年4月～9月期）23.5%、下期（平成21年10月～平成22年3月期）31.4%と7.9ポイント上昇している。来期（平成22年4月～9月期）では上昇圧力はみられないが、「低下」は引き続き減少しており、原材料・仕入価格の低下傾向は収束に向かっている。

従業員規模別でみると、規模に関わらず原材料・仕入価格は「変わらず」もしくは「上昇」の見方が強い。特に“1～5人以下”では「上昇」が上期24.5%、下期30.1%と5.6ポイント増加し、来期も31.6%となっている。また、“6～10人以下”では、「上昇」が下期は40.7%と増加している。“11人以上”では、「低下」が上期は18.9%あったが来期は0.0%と大幅に減少している。

業種別にみると、“製造業”では「上昇」が上期40.6%、下期37.9%と高かったが、来期は「変わらず」が72.4%を占めている。“建設業”、“卸売業・小売業・飲食店”では、下期から来期にかけて「上昇」の見方が強まっており、特に“卸売業・小売業・飲食店”では下期48.0%、来期も45.3%と高い水準で推移している。“その他の非製造業”では「変わらず」が高く、比較的安定した推移となっている。

業種別にBSI（「上昇」－「低下」）をみると、“製造業”、“建設業”、“卸売業・小売業・飲食店”はいずれも下期、来期ともにプラスとなり、“卸売業・小売業・飲食店”では来期40.0と高水準となっている。“その他の非製造業”はほぼ0での推移となっている。

原材料・仕入価格／従業員規模別 (%)

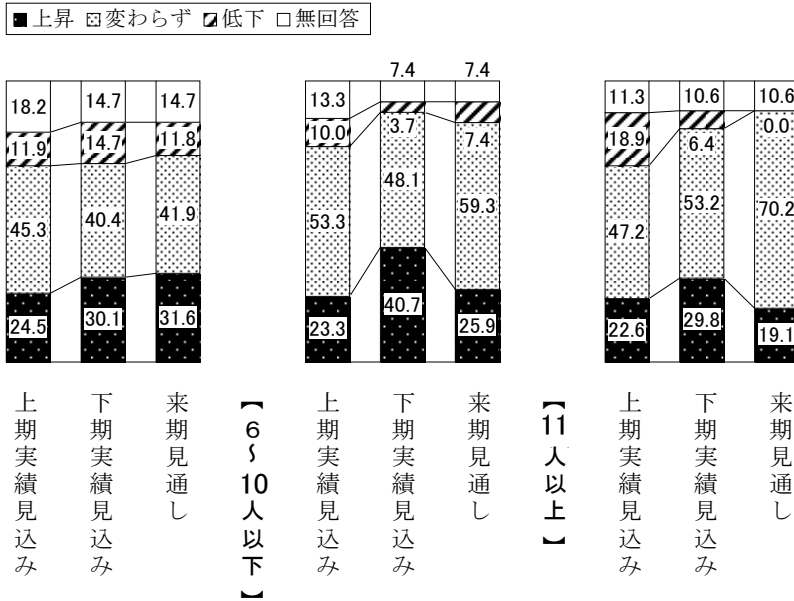

原材料・仕入価格／業種別 (%)

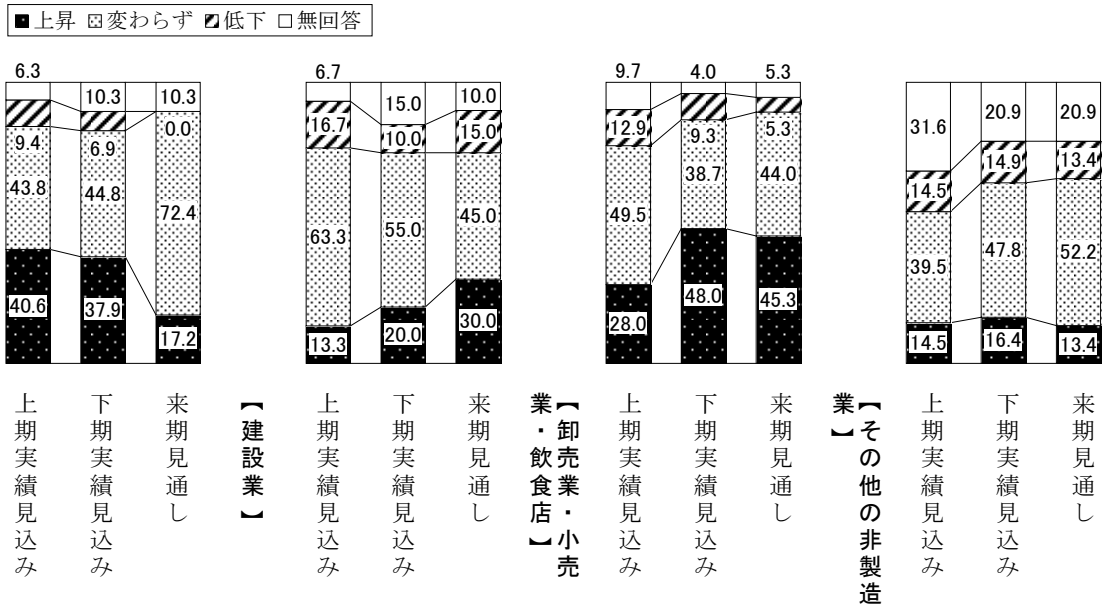

原材料・仕入価格 (B S I) ／業種別

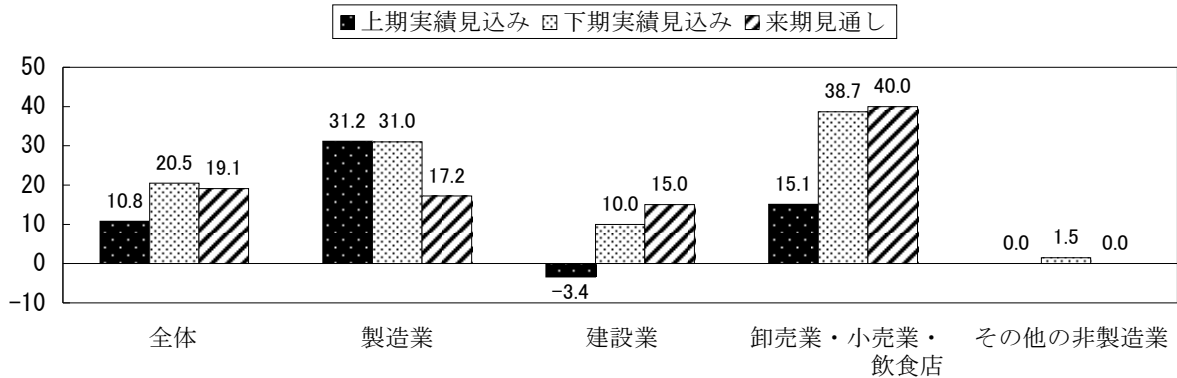

(8)製(商)品在庫

◇製(商)品在庫は、各期を通して大きな動きはみられない。

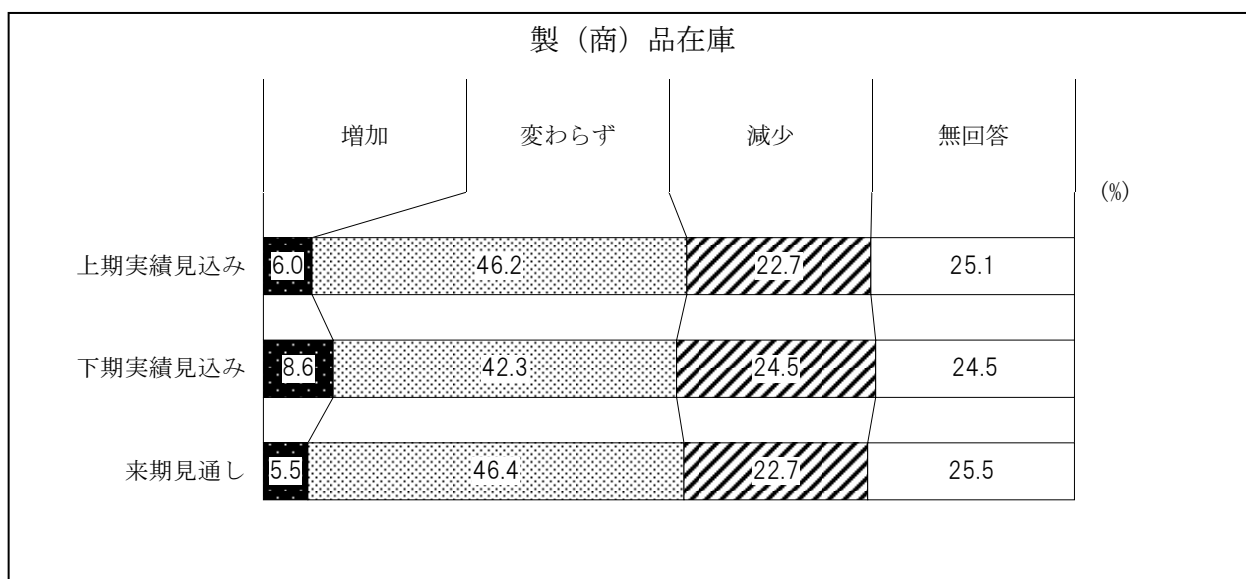

製(商)品在庫については、上期(平成21年4月～9月期)、下期(平成21年10月～平成22年3月期)、来期(平成22年4月～9月期)いずれも「変わらず」が4割台、「減少」が2割台で推移しており、期ごとの大きな変動はみられない。

従業員規模別でも、いずれも「変わらず」もしくは「減少」の割合が高い。「1～5人以下」では「減少」が各期で25%前後となっている。「6～10人以下」では下期に「減少」が14.8%と18.5ポイント減少したが、来期は再び25.9%と11.1ポイント上昇している。「11人以上」では下期に「減少」が25.5%と12.3ポイント上昇したが、来期は「変わらず」が70.2%と大幅な増加となっている。

業種別でも、いずれも「変わらず」もしくは「減少」基調で推移しているが、中でも“製造業”、“卸売業・小売業・飲食店”では「減少」の割合が依然高く、来期はそれぞれ24.1%、32.0%となっている。一方、“建設業”、“その他の非製造業”では「変わらず」とする割合が比較的高い。

業種別にBSI(「増加」―「減少」)をみると、“製造業”では来期マイナス24.1と在庫調整が進み、“卸売業・小売業・飲食店”ではマイナス20.0を超える状況が続いている。一方、“建設業”、“その他の非製造業”ではマイナス幅が減っている。

製（商）品在庫／従業員規模別（％）

■増加 □変わらず ▨減少 □無回答

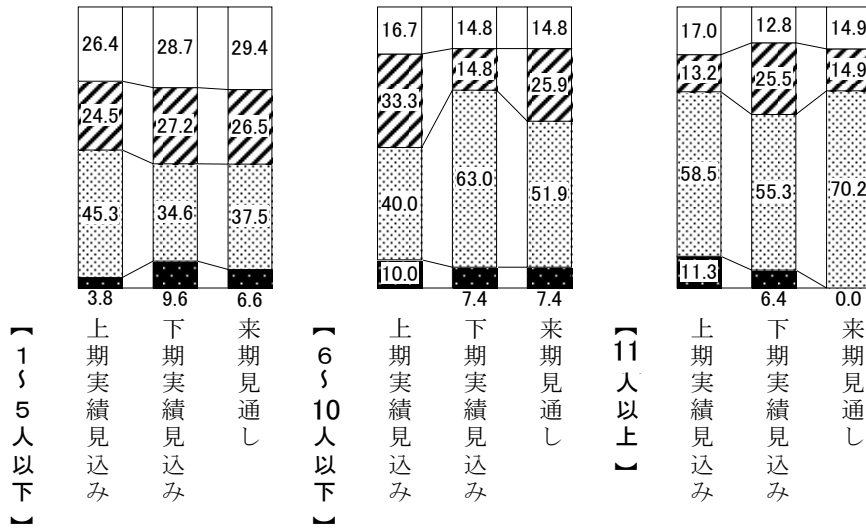

製（商）品在庫／業種別（％）

■増加 □変わらず ▨減少 □無回答

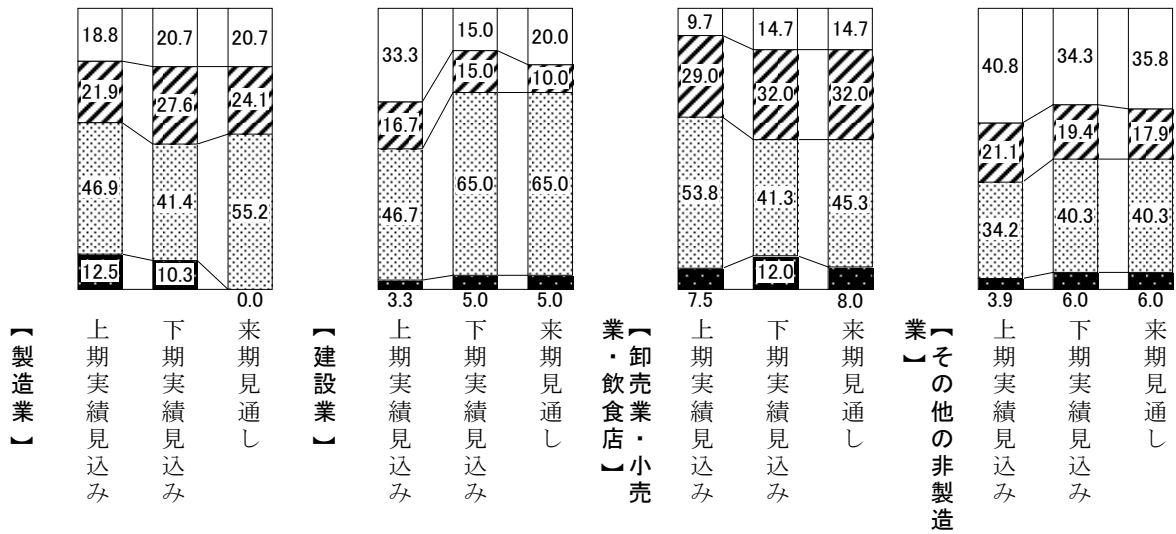

製（商）品在庫（BSI）／業種別

■上期実績見込み □下期実績見込み ▨来期見通し

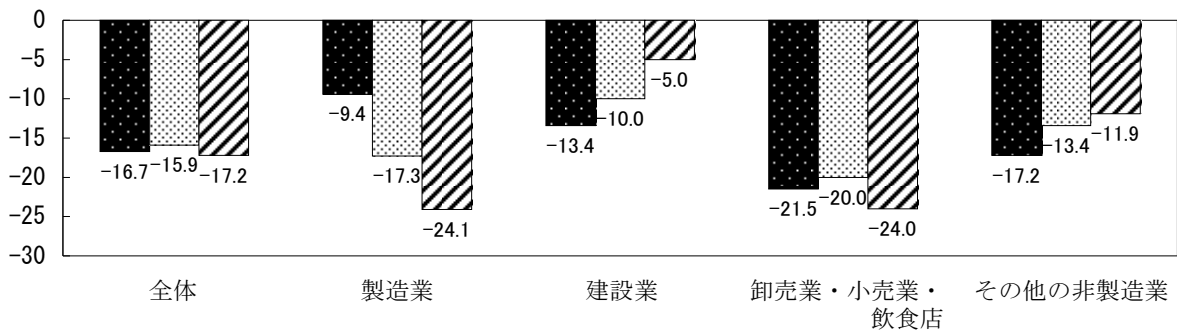

(9) 資金繰り

◇資金繰りは「悪化」の占める割合が高く、依然、厳しい状況が続いている。

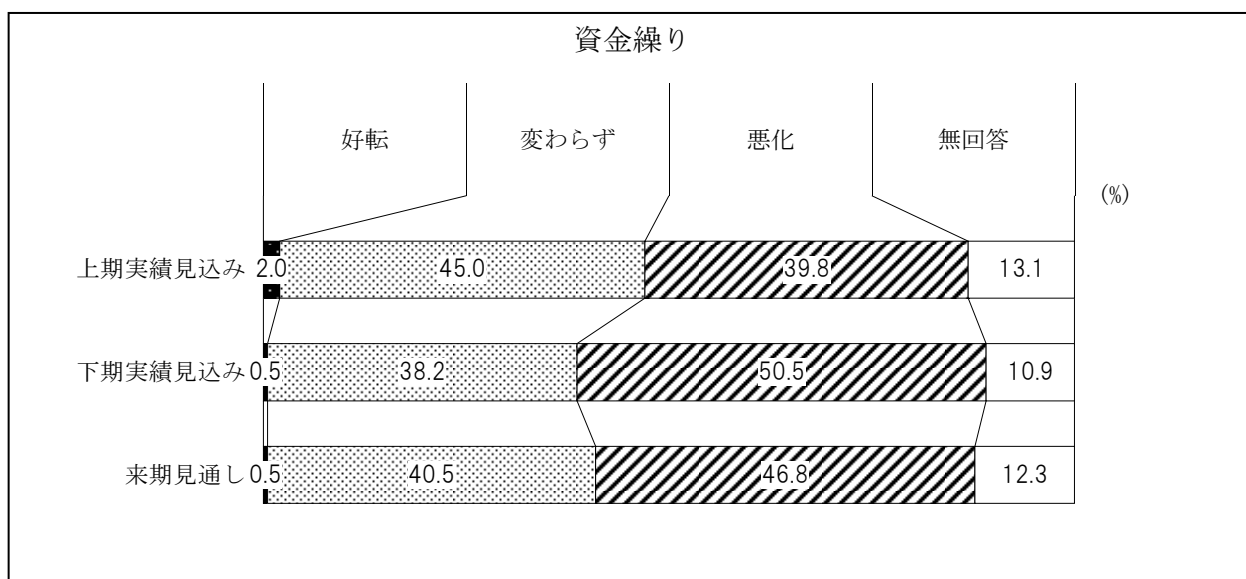

資金繰りについては、「悪化」が、上期（平成21年4月～9月期）39.8%、下期（平成21年10月～平成22年3月期）50.5%と10.7ポイント上昇し、来期（平成22年4月～9月期）46.8%と依然厳しい状況にある。

従業員規模別でみると、いずれの規模でも「好転」への期待感は極めて薄い。“1～5人以下”では「悪化」が上期43.4%から下期62.5%、来期58.1%と他の規模に比べて一層厳しい状態となっている。“6～10人以下”では、「悪化」が上期56.7%であったが、下期で33.3%と23.4ポイント低下し、来期も29.6%と減少傾向がみられる。“11人以上”では期ごとの変化は少なく、「変わらず」が6割台で推移しているが、依然として「悪化」が2割台となっている。

業種別でみると、いずれの業種でも「好転」への期待感は薄い。“製造業”では「悪化」が上期65.6%、下期55.2%、来期44.8%と期ごとに減少している。一方、“建設業”、“卸売業・小売業・飲食店”では「悪化」が上期から下期にかけて増加し、来期も厳しい状態が続くとみられる。“その他の非製造業”では、他の業種と比較すれば「悪化」の割合は比較的少ない。

業種別にBSI（「好転」－「悪化」）をみると、いずれの業種も大幅なマイナスが続いているが、“製造業”では上期マイナス62.5から、期ごとにマイナス幅の縮小が続いている。一方、“建設業”、“卸売業・小売業・飲食店”では上期はマイナス30台に改善されたが、下期、来期は大幅にマイナス幅が拡大し、厳しさを増している。“その他の非製造業”は期ごとの動きは小さいがマイナス基調が続き、来期もマイナス37.3にとどまっている。

資金繰り／従業員規模別 (%)

■好転 □変わらず ▨悪化 □無回答

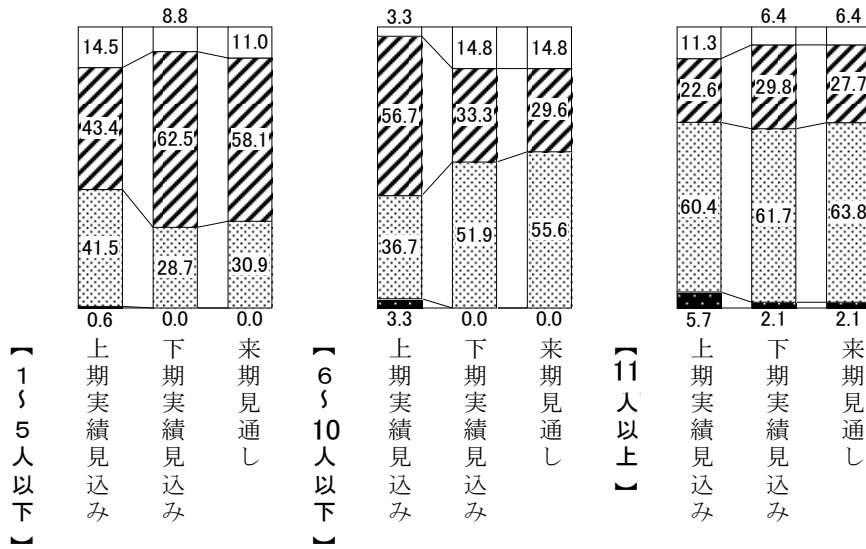

資金繰り／業種別 (%)

■好転 □変わらず ▨悪化 □無回答

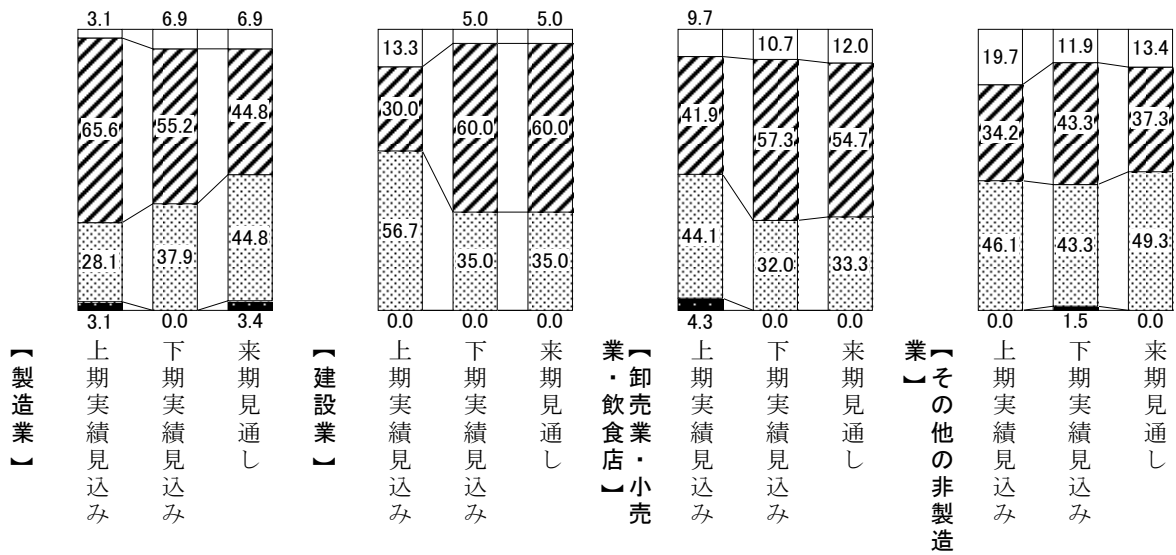

資金繰り (BSI)／業種別

■上期実績見込み □下期実績見込み ▨来期見通し

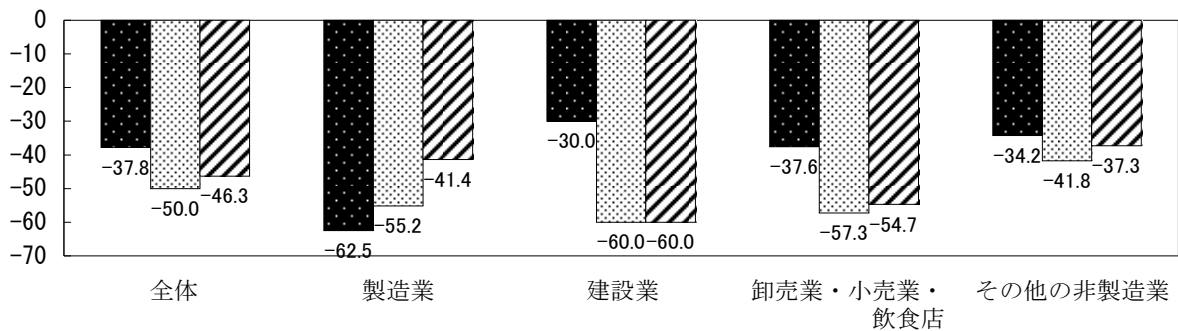

(10) 設備投資

◇設備投資は、「減少」の割合が3割から4割台となり、設備投資意欲は低調に推移している。

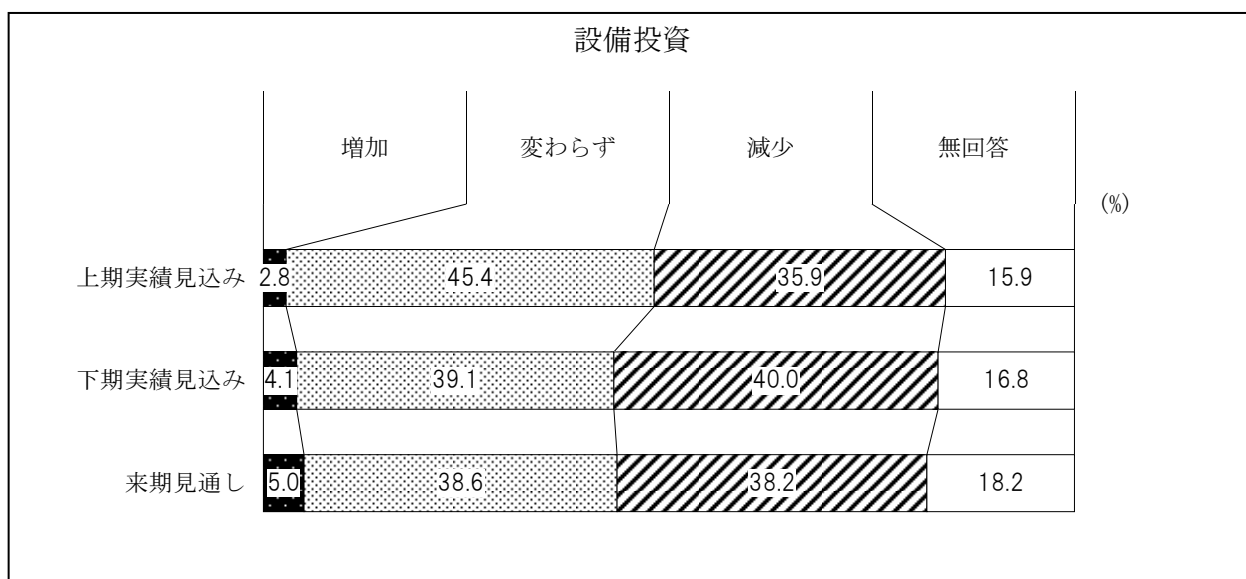

設備投資については、「減少」が、上期（平成21年4月～9月期）35.9%から下期（平成21年10月～平成22年3月期）は40.0%に拡大し、来期（平成22年4月～9月期）も38.2%と低調に推移している。

従業員規模別でみると、“1～5人以下”、“6～10人以下”では「減少」が上期の3割台から来期の4割台へと上昇している。一方、“11人以上”では下期以降に「減少」が低下傾向がみられ、「増加」が10.6%みられる。

業種別では、“製造業”では「減少」が上期53.1%、下期41.4%、来期34.5%と期ごとに低下し、「増加」の兆しがみられる。また、“建設業”でも来期にかけては「増加」が10.0%となっており、冷え続けていた設備投資意欲に変化の兆しが生じている。“卸売業・小売業・飲食店”、“その他の非製造業”では依然として「減少」基調となっている。

業種別にBSI（「増加」－「減少」）をみると、“製造業”では上期マイナス53.1であったが、下期マイナス38.0、来期マイナス27.6とマイナス幅が期ごとに縮小している。“建設業”では上期、下期をマイナス4割台で推移したが、来期ではマイナス35.0となり、こちらも改善の兆しがある。“卸売業・小売業・飲食店”、“その他非製造業”は、依然としてマイナス基調のままとなっている。

設備投資／従業員規模別 (%)

■増加 □変わらず ▨減少 □無回答

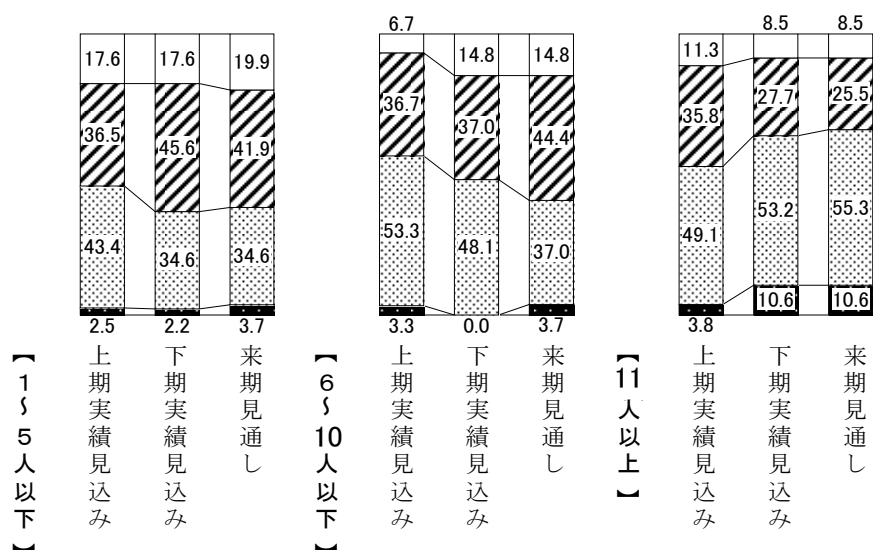

設備投資／業種別 (%)

■増加 □変わらず ▨減少 □無回答

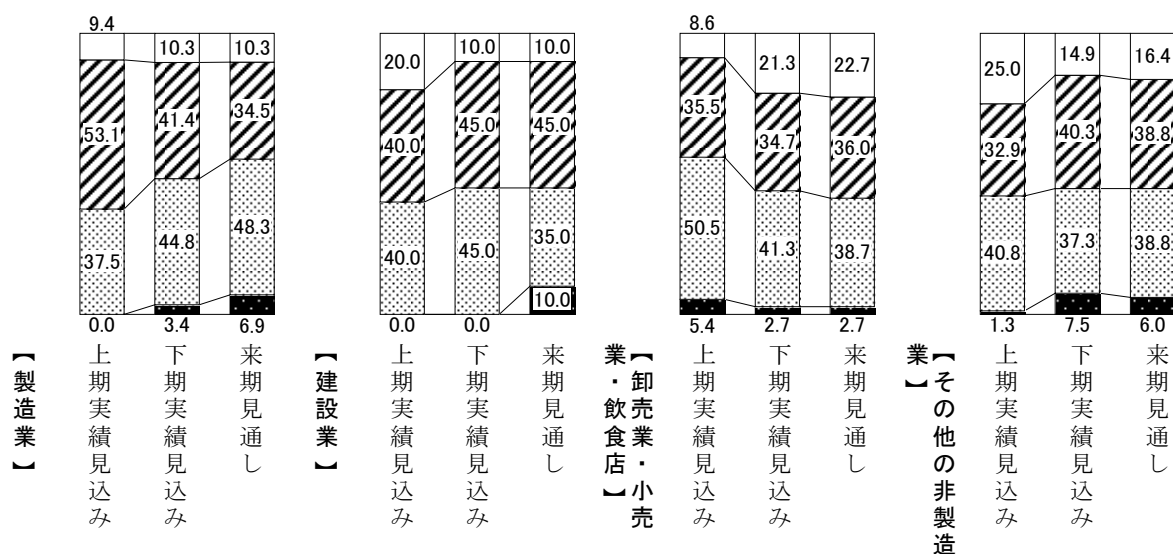

設備投資 (B S I)／業種別

■上期実績見込み □下期実績見込み ▨来期見通し

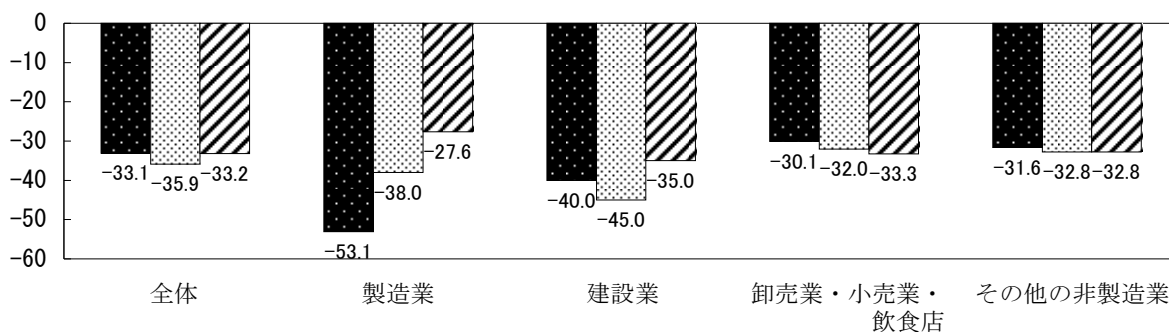

3 経営上の問題点について

◇経営上の問題点は上期・下期とも「売上げ、受注の停滞・不振」が最も高い。

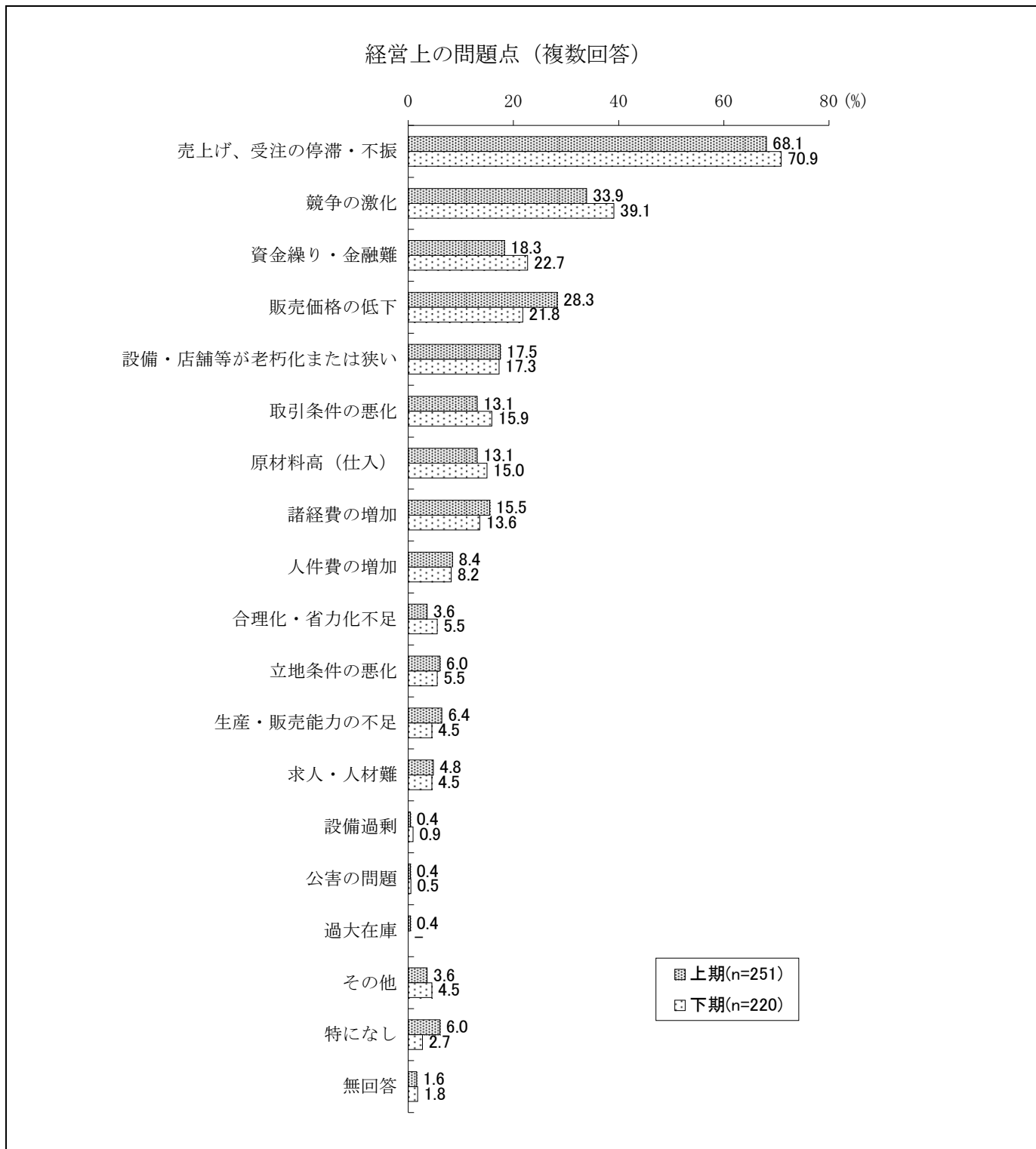

経営上の問題点について尋ねたところ、上期（平成21年4月～9月期）・下期（平成21年10月～平成22年3月期）とも「売上げ、受注の停滞・不振」（上期68.1%、下期70.9%）の割合が最も高く、「競争の激化」（上期33.9%、下期39.1%）がそれぞれ3割台でこれに次いでいる。

上期と下期を比較すると、特に大きな違いはみられないが、「競争の激化」が5.2ポイント上昇し、「販売価格の低下」が6.5ポイント低下している。

下期の結果の上位6項目を従業員規模別でみると、各規模で「売上げ、受注の停滞・不振」が最も高く、“1～5人以下”で7割、“6～10人以下”で8割以上となっている。「競争の激化」では規模が大きくなるほど割合が高く、“11人以上”で51.1%となっている。「資金繰り・金融難」は規模が小さいほど割合が高く、“1～5人以下”で27.2%となっている。

業種別でみると、各業種とも「売上げ、受注の停滞・不振」が特に高く、“製造業”、“卸売業・小売業・飲食店”では8割台となっている。「競争の激化」も各業種共通で高く、「資金繰り・金融難」、「取引条件の悪化」は“製造業”と“建設業”で、「販売価格の低下」は“建設業”と“卸売業・小売業・飲食店”で他の業種に比べて高くなっている。

経営上の問題点(下期・上位6項目)／従業員規模別、業種別

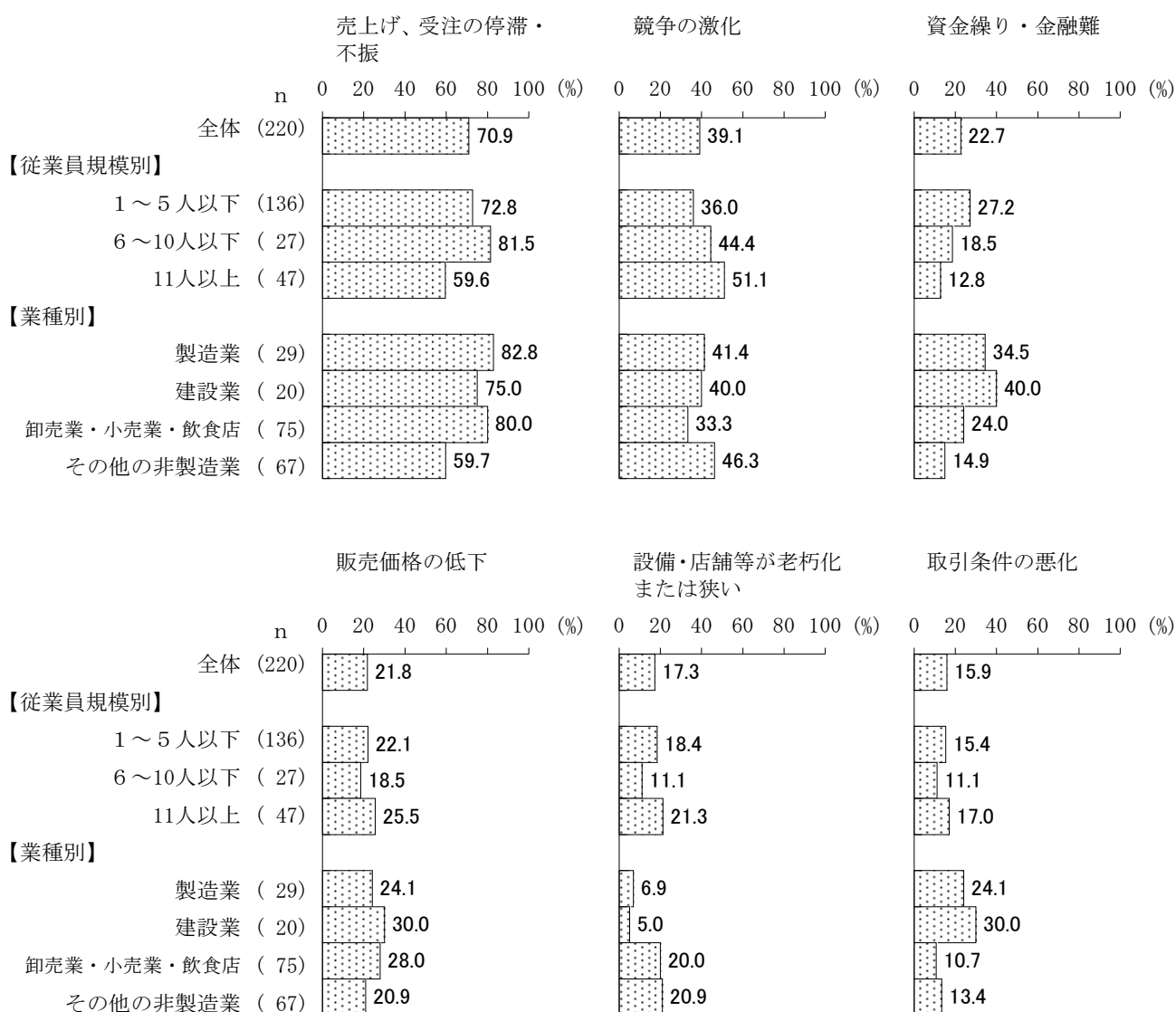

IV 主要経済指標動向調査の分析

IV 主要経済指標動向調査の分析

1 雇用関連

(1) 有効求人倍率

◇有効求人倍率は平成20年の後半より急激に低下している。

有効求人倍率（季節調整値）の平成13年から平成21年までの動きを年ベースで見ると、平成15年以降5年間一貫して増加していたが、平成20年に0.78倍となり前年差マイナスとなった。平成21年では0.36倍と急激な求人減となっている。

有効求人倍率（季節調整値）の平成20年1月から平成21年12月までの動きを月ベースで見ると、平成20年6月の0.85倍をピークに急激な落ち込みが始まり、平成21年5月以降は0.3倍台とかつてない水準で推移している。

有効求人倍率(季節調整値)・対前年差の推移(年ベース)

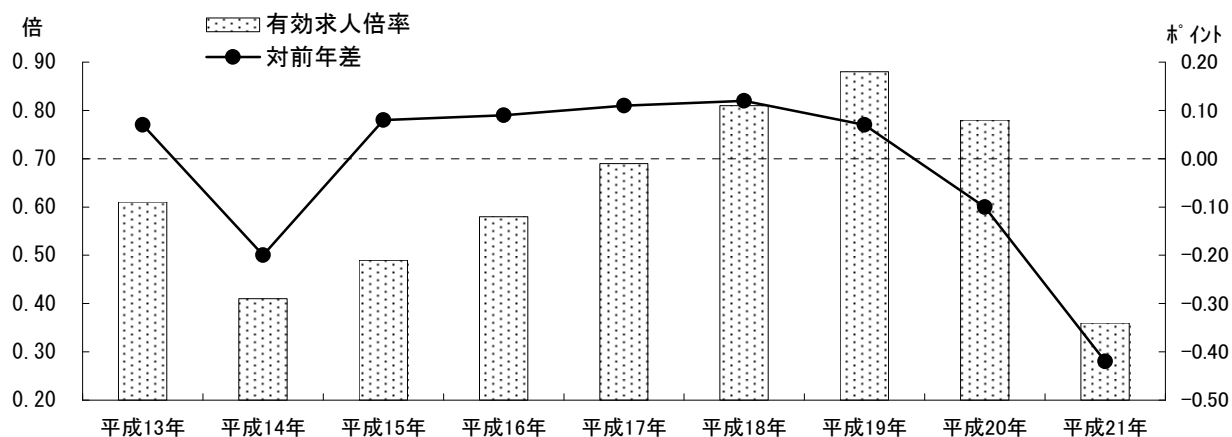

有効求人倍率(季節調整値)の推移(月ベース)

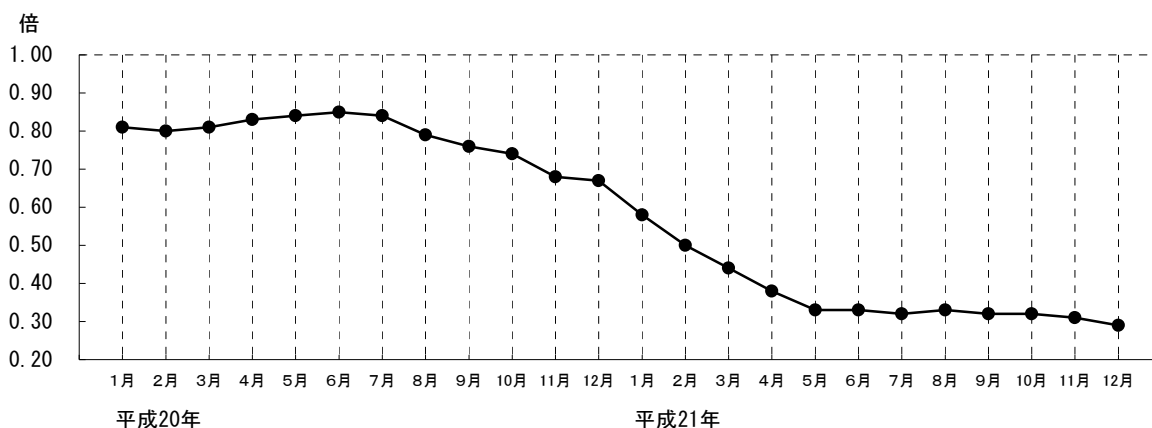

(2)有効求人数

◇有効求人数は平成19年に減少に転じて以降、平成21年は一段と減少している。

有効求人数の平成13年から平成21年までの動きを年ベースで見ると、平成14年に前年比28.4%減の63,796人まで減少したが、平成15年以降は増加に転じ、平成18年は前年比5.6%増の97,622人を維持していた。しかしながら、平成19年以降再び減少に転じ、平成20年は前年比16.1%減、平成21年は前年比31.8%減と急激な減少となった。

有効求人数の平成20年1月から平成21年12月までの動きを月ベースで見ると、平成20年3月の7,482人をピークに緩やかに下降し、平成21年12月は3,842人とピーク時の半数近くまで減少している。

対前年比で見ると、マイナス基調が顕著である。特に平成21年1月以降マイナス幅が拡大し、平成21年5月は40.8%減まで急激に落ち込んだあと、平成21年6月以降も対前年比はマイナス30%台の推移が続いている。

有効求人数(原数値)・対前年比の推移(年ベース)

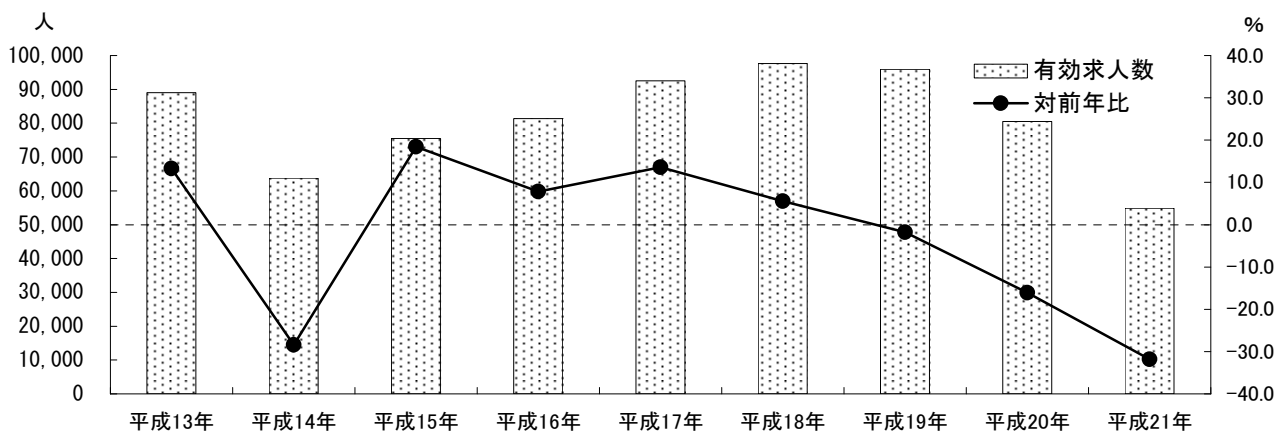

有効求人数(原数値)・対前年比の推移(月ベース)

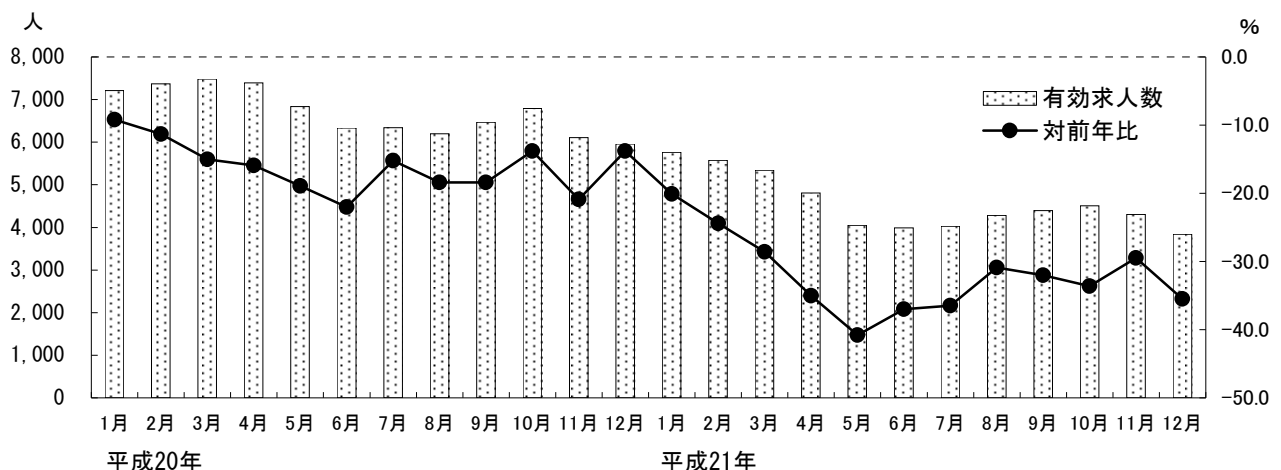

(3)新規求人倍率

◇新規求人倍率は平成20年秋以降急激に悪化し、平成21年はかつてない低水準となった。

新規求人倍率（季節調整値）の平成13年から平成21年までの動きを年ベースで見ると、有効求人倍率同様、平成14年の0.77倍、前年差0.36減を底にして上昇を続けてきたが、平成20年に前年差マイナスとなり、平成21年は0.60倍、前年差0.50減まで悪化した。

新規求人倍率（季節調整値）の平成20年1月から平成21年12月までの動きを月ベースで見ると、平成20年7月を境に悪化が顕著である。平成20年10月には一旦持ち直すかにみられたが、平成20年11月に1倍を割りこんでからは、平成21年4月に0.54まで低下し、平成21年は年間を通じて0.5倍付近にとどまる低調な推移が続いている。

新規求人倍率(季節調整値)・対前年差の推移(年ベース)

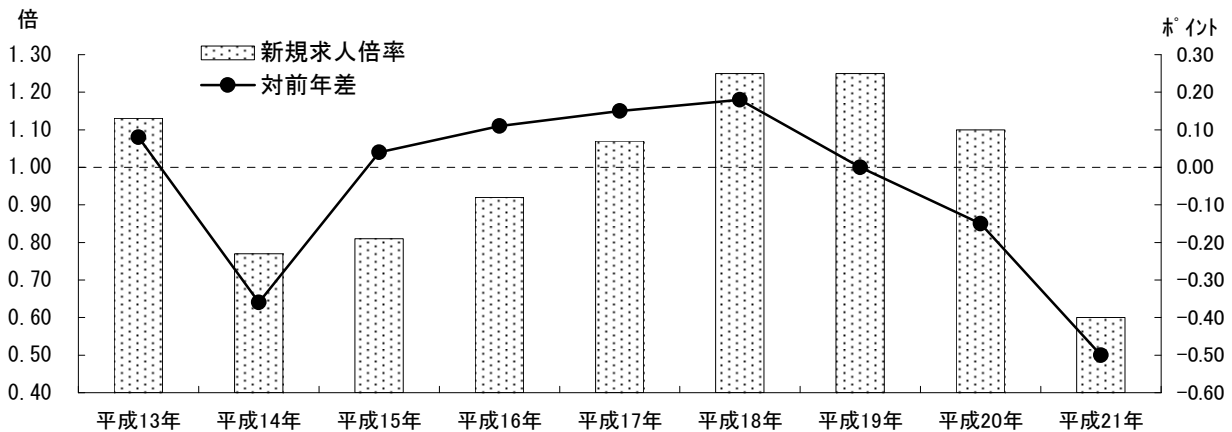

新規求人倍率(季節調整値)の推移(月ベース)

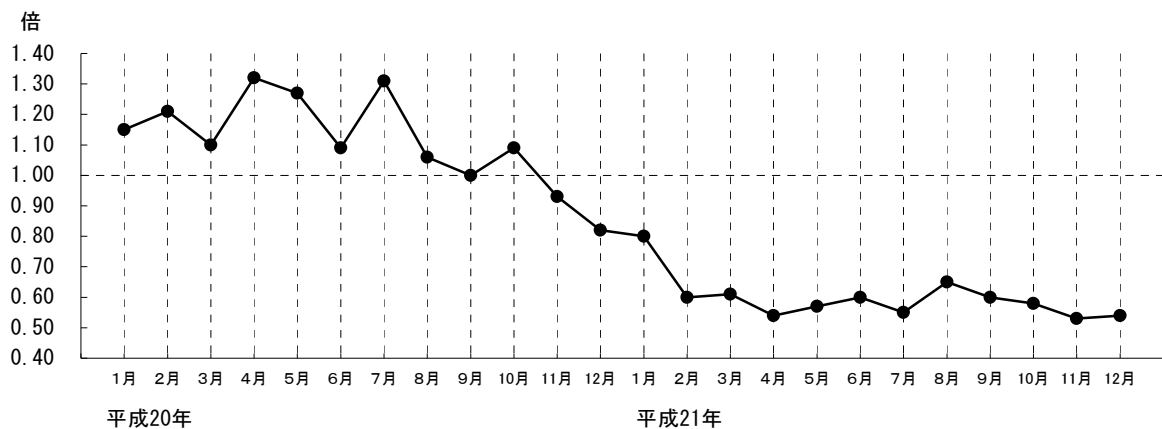

(4)新規求人数

◇新規求人数は平成19年に減少に転じて以降、平成21年は一段と減少している。

新規求人数の平成13年から平成21年までの動きを年ベースで見ると、平成14年に前年比23.9%減の24,086人となったが、平成15年以降穏やかに回復傾向をみせ、平成18年には34,655人と着実に増加を続けてきた。しかしながら、平成19年には前年比3.6%減の33,424人に減少したあと、平成20年からは前年比2桁のマイナスが続き、平成21年は約20,000人にまで落ち込んでいる。

新規求人数の平成20年1月から平成21年12月までの動きを月ベースで見ると、平成20年10月をピークに減少、平成21年1月に一旦持ち直したが、以降は再び2,000人を割り込み、11月以降は1,500人を下回っている。

対前年比で見ると、ほぼ全てマイナスで推移し、平成21年は前年比20%以上のマイナスが続いている。

新規求人数(原数値)・対前年比の推移(年ベース)

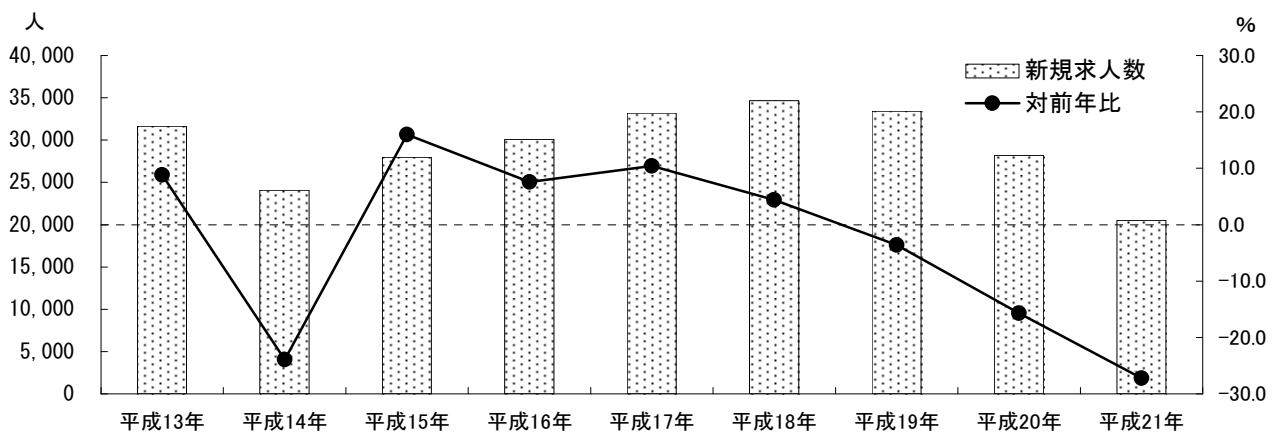

新規求人数(原数値)・対前年比の推移(月ベース)

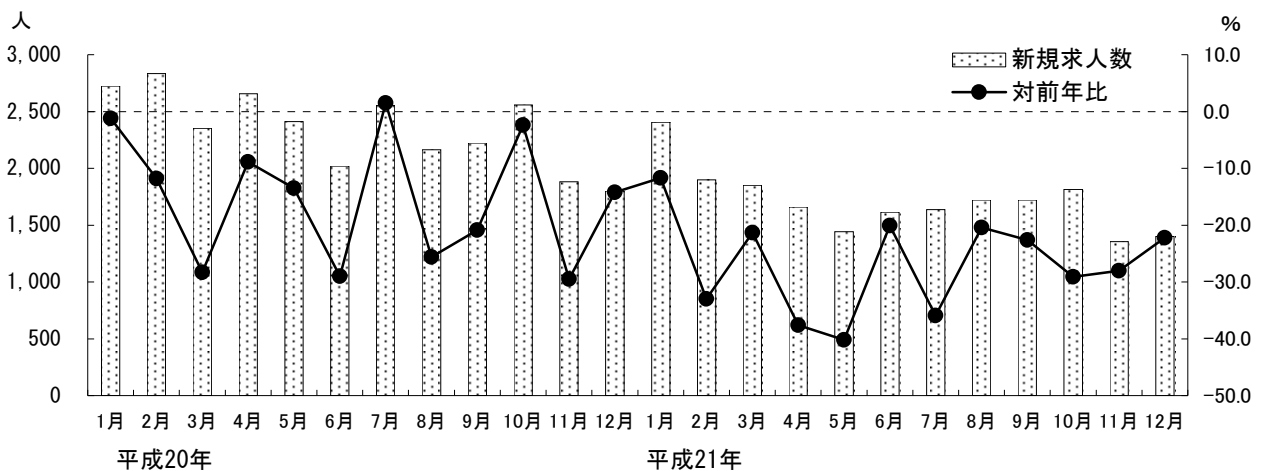

(5) 雇用保険受給実人数

◇雇用保険受給実人数は平成20年末からの増加の兆候が拡大し、平成21年に入って急激な増加となった。

雇用保険受給実人数の平成13年から平成21年までの動きを年ベースで見ると、平成14年以降減少傾向を続け、平成20年には31,308人まで低下したが、平成21年は54,348人と急激な増加に転じた。これを前年比で見ると、平成17年以降、減少傾向の鈍化が顕著であり、平成20年には前年比0.1%減、平成21年は前年比73.6%増と大きく増加に転じた。

雇用保険受給実人数の平成20年1月から平成21年12月までの動きを月ベースで見ると、平成20年から平成21年1月までは2,000人台での増減を繰り返したが、平成21年2月に3,177人となった以降、8月の5,322人まで上昇を続け、ほぼこの水準が続いている。

対前年比で見ると、平成20年の初頭から平成21年の初頭までは、1桁台の変動で安定していたが、平成21年2月以降は2桁台の上昇が続き、6月には110.6%増と3桁増にまで達した。これ以降も高止まりの状態が続いており、平成21年12月は73.2%増となっている。

雇用保険受給実人数・対前年比の推移(年ベース)

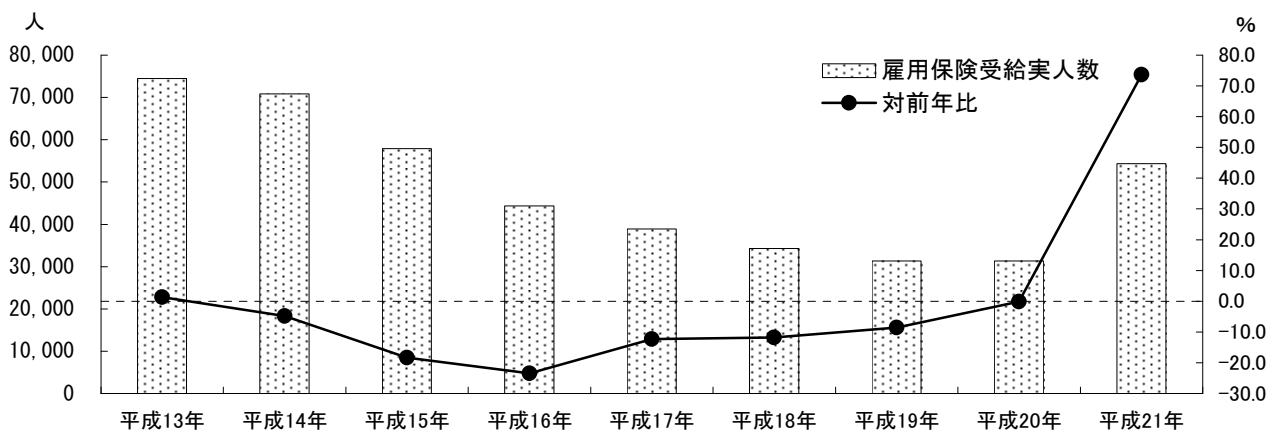

雇用保険受給実人数・対前年比の推移(月ベース)

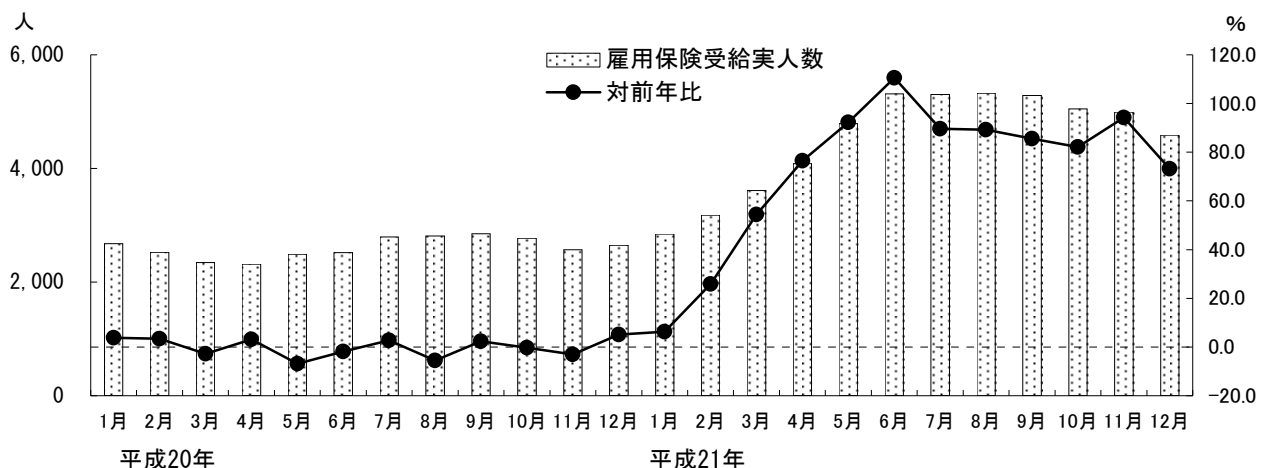

(6) 雇用保険被保険者数

◇雇用保険被保険者数は増加傾向が続いていたが、平成21年は減少に転じている。

雇用保険被保険者数の平成13年から平成21年までの動きを年ベースで見ると、年々増加する傾向がみられ、平成18年には1,344,030人と1,300,000人を突破し、平成20年には1,435,000人まで増加したが、平成21年は1,417,000人と減少した。

雇用保険被保険者数の平成20年1月から平成21年12月までの動きを月ベースで見ると、徐々に増加を続け平成20年12月に120,579人に達したが、これをピークに平成21年は緩やかな減少が続いている。

対前年比で見ると、平成20年初頭から平成21年5月まではプラス基調が続いたが、平成21年6月以降は3%付近のマイナスが続いている。

雇用保険被保険者数・対前年比の推移(年ベース)

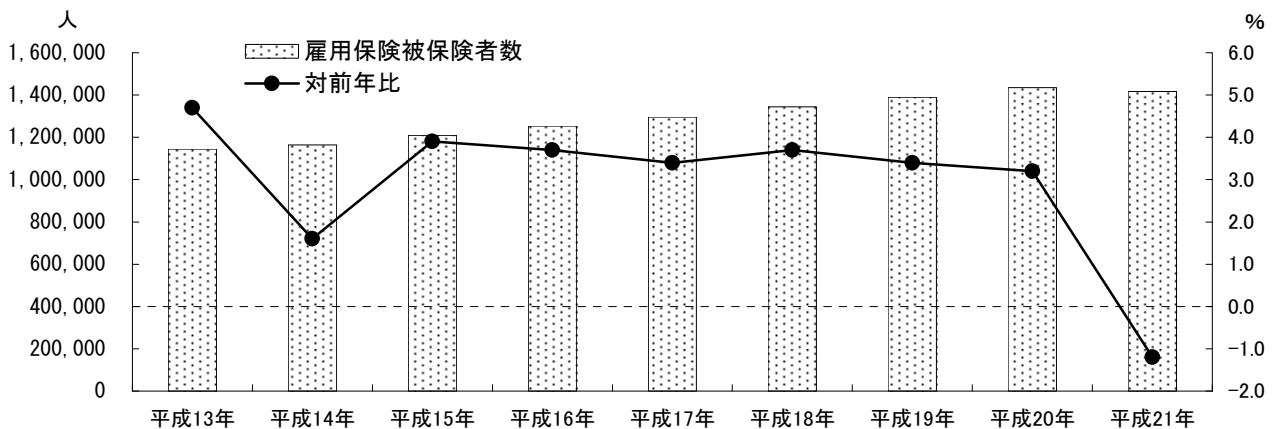

雇用保険被保険者数・対前年比の推移(月ベース)

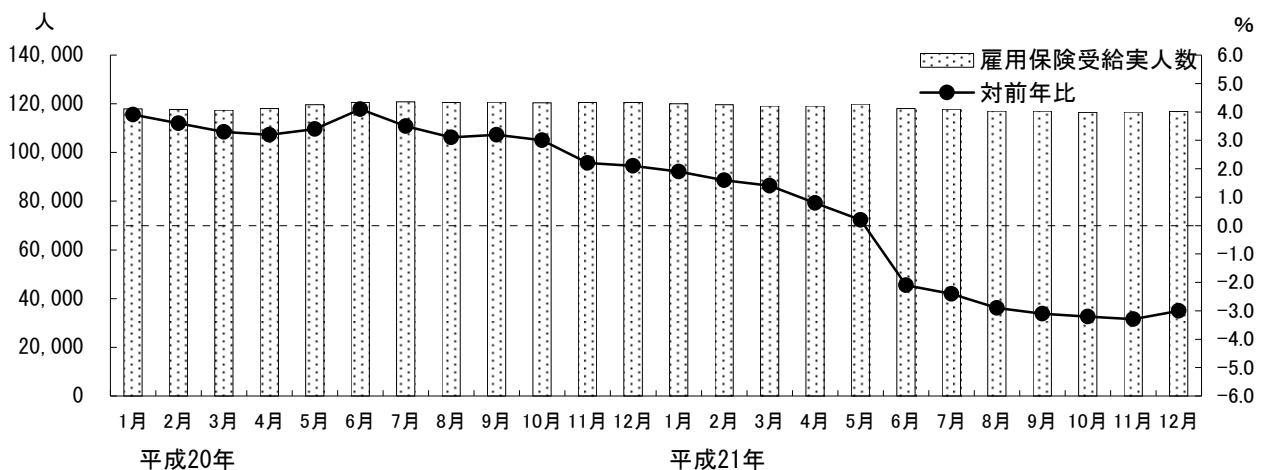

2 消費関連

(1)大型小売店販売額(埼玉県)

◇埼玉県内大型小売店販売額は減少幅が拡大し、平成21年は前年比大きなマイナスとなった。

埼玉県内大型小売店販売額の平成13年から平成21年までの動きを年ベースで見ると、平成17年から平成19年までは堅調であったが、平成20年は前年比0.3%減の10,919億円に落ち込み、平成21年も前年比4.6%減の10,414億円となっている。

埼玉県内大型小売店販売額の平成20年1月から平成21年12月までの動きを月ベースで見ると、平成20年と平成21年は年間を通じて同様の動きをみせている。

対前年比をみると、平成20年は0%付近の小幅な動きだったものが、平成21年は年間を通じて3%以上のマイナスが続いており、11月はマイナス8.6%にまで落ち込んでいる。

大型小売店販売額(埼玉県)・対前年比の推移(年ベース)

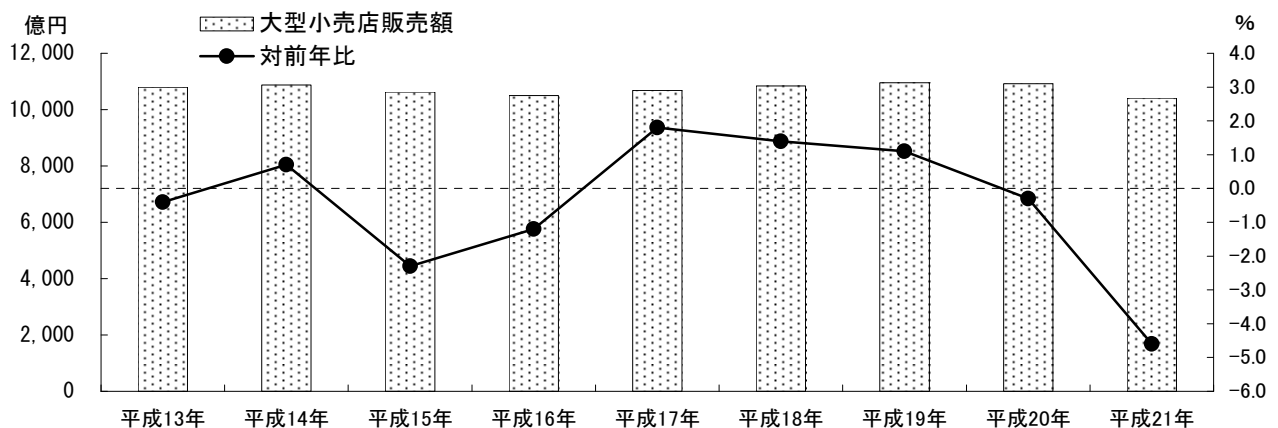

大型小売店販売額(埼玉県)・対前年比の推移(月ベース)

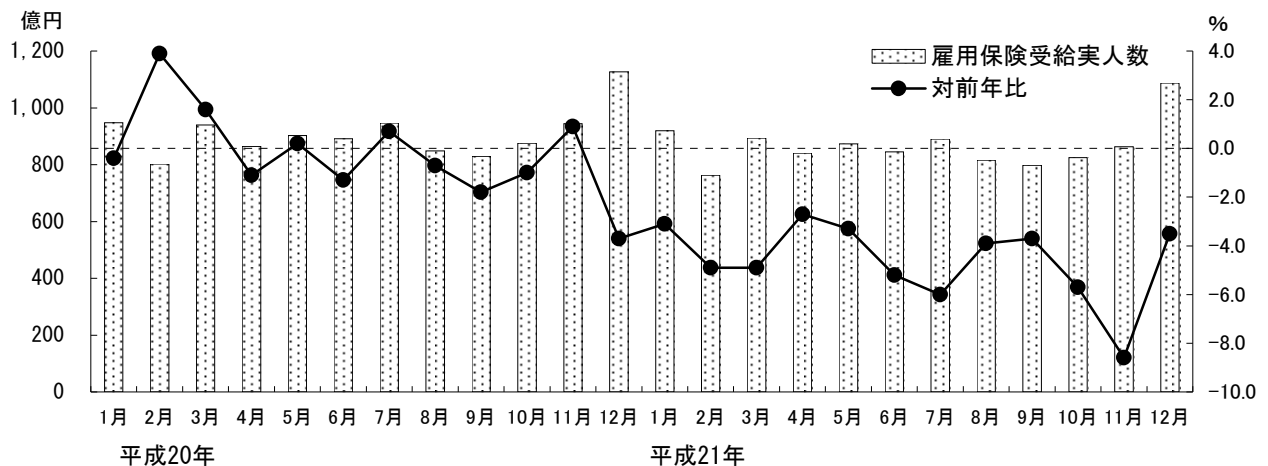

(2)新車登録・届出台数(乗用車+軽自動車)

◇乗用車と軽自動車の新車登録・届出台数は、平成21年半は前年比二桁マイナスとなったが、回復の兆しもみられる。

乗用車と軽自動車の新車登録・届出台数の平成13年から平成21年までの動きを年ベースで見ると、平成17年以降減少に転じ、平成21年には前年比10.5%減の9,647台と1万台割れとなっている。

乗用車と軽自動車の新車登録・届出台数の平成20年1月から平成21年12月までの動きを月ベースで見ると、平成21年の後半までは減少傾向で推移している。

対前年比で見ると、平成21年3月まではマイナス幅の拡大が続いていたが、4月以降は回復の兆しをみせ、10月以降は前年比プラスに持ち直している。

新車登録・届出台数(乗用車+軽自動車)・対前年比の推移(年ベース)

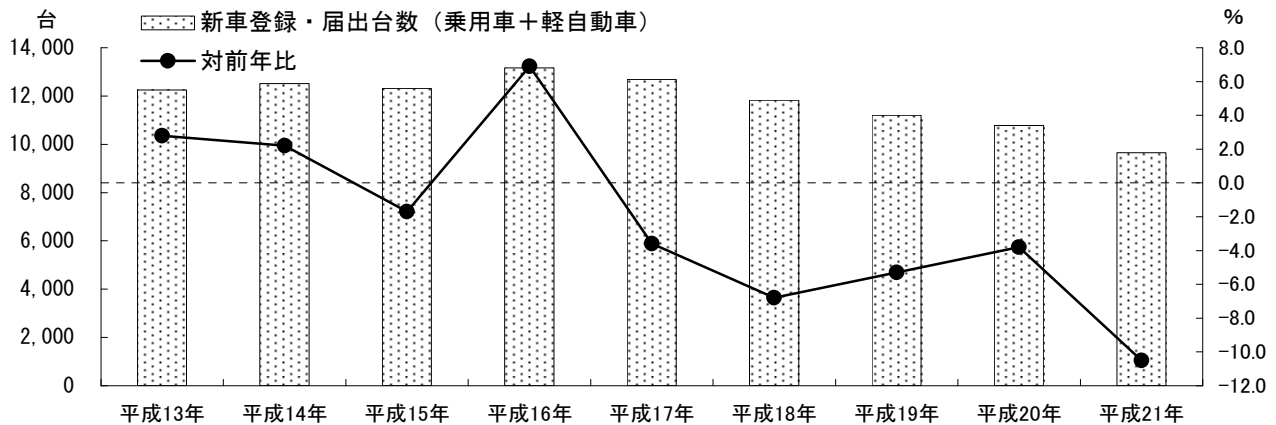

新車登録・届出台数(乗用車+軽自動車)・対前年比の推移(月ベース)

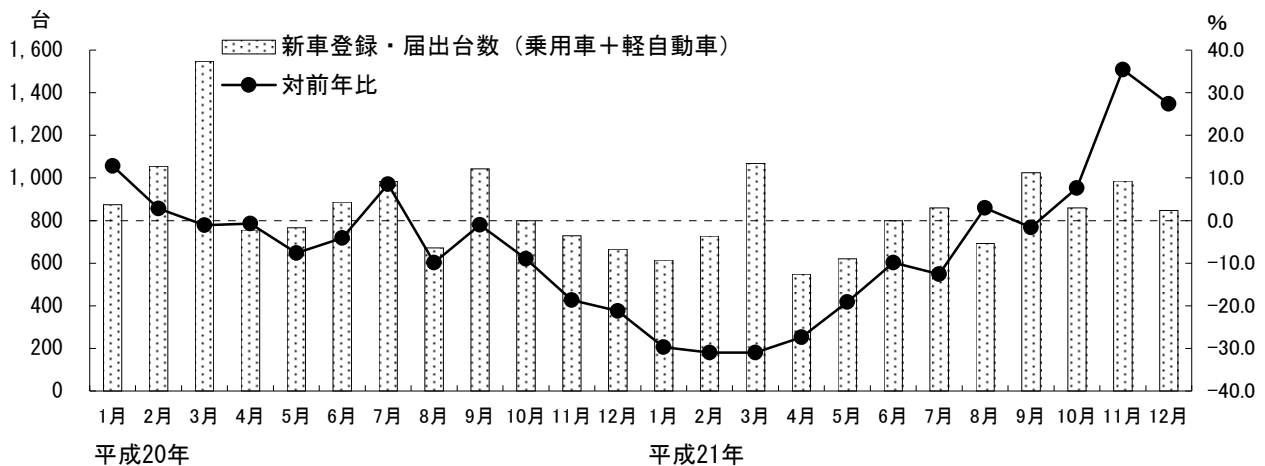

3 建築関連

(1) 新設住宅着工戸数

◇新設住宅着工戸数は平成17年以降増加傾向にあったが、平成21年には減少に転じている。

新設住宅着工戸数の平成13年から平成21年までの動きを年ベースで見ると、平成14年の前年比35.6%増の3,767戸以後減少に転じ、平成16年には前年比5.7%減の3,033戸となった。平成17年度以降は増加に転じて、平成19年には前年比12.5%増の3,794戸となったが、平成21年は前年比18.0%減の3,268戸と再び減少に転じている。

新設住宅着工戸数の平成20年1月から平成21年12月までの動きを月ベースで見ると、平成21年は平成20年と比較して動きが鈍く、前年比マイナスとなった月が多い。

新設住宅着工戸数・対前年比の推移(年ベース)

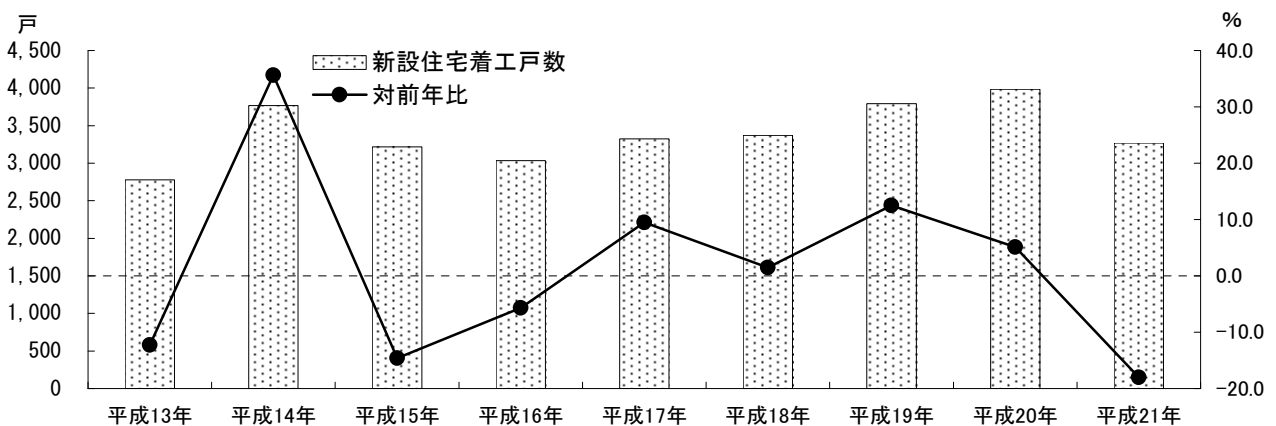

新設住宅着工戸数・対前年比の推移(月ベース)

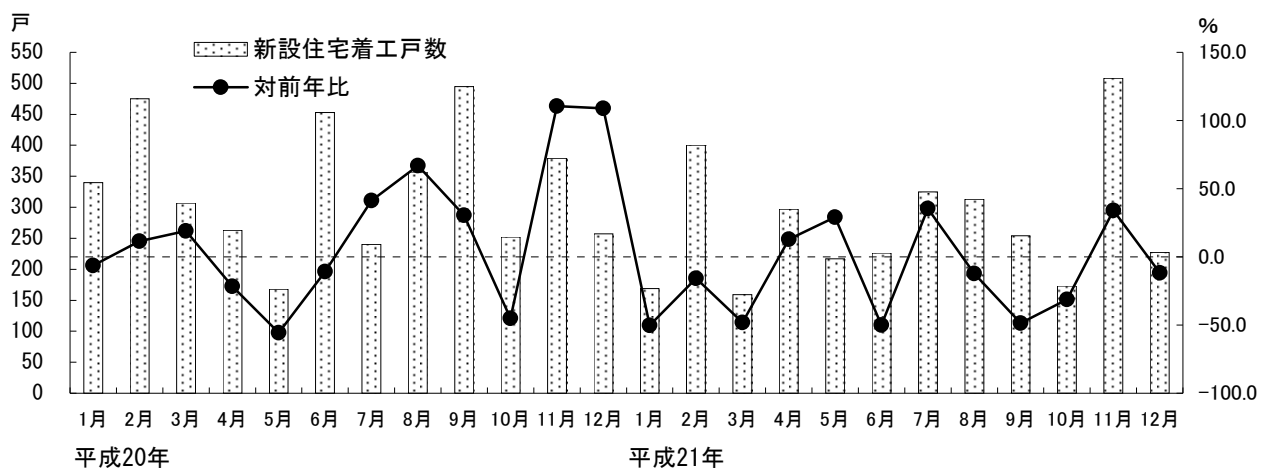

(2) 着工建築物総床面積

◇着工建築物総床面積は、平成21年は平成20年に比べて大幅に減少している。

着工建築物総床面積の平成13年から平成21年までの動きを年ベースで見ると、平成19年に前年比53.0%増の442,009千㎡と急回復したが、平成20年には前年比27.7%増、564,538千㎡と伸び率が鈍化し、平成21年には、41.3%減の331,320千㎡と急激な落ち込みをみせている。

着工建築物総床面積の平成20年1月から平成21年12月までの動きを月ベースで見ると、平成20年6月は142,566千㎡となったが、それ以降は月40,000千㎡を下回る水準で推移している月が多くなっている。平成21年に入ってもこの傾向は続いており、月20,000千㎡を下回る月もみられる。

対前年比をみると、平成21年はほぼ一貫してマイナスで推移している。

着工建築物総床面積・対前年比の推移(年ベース)

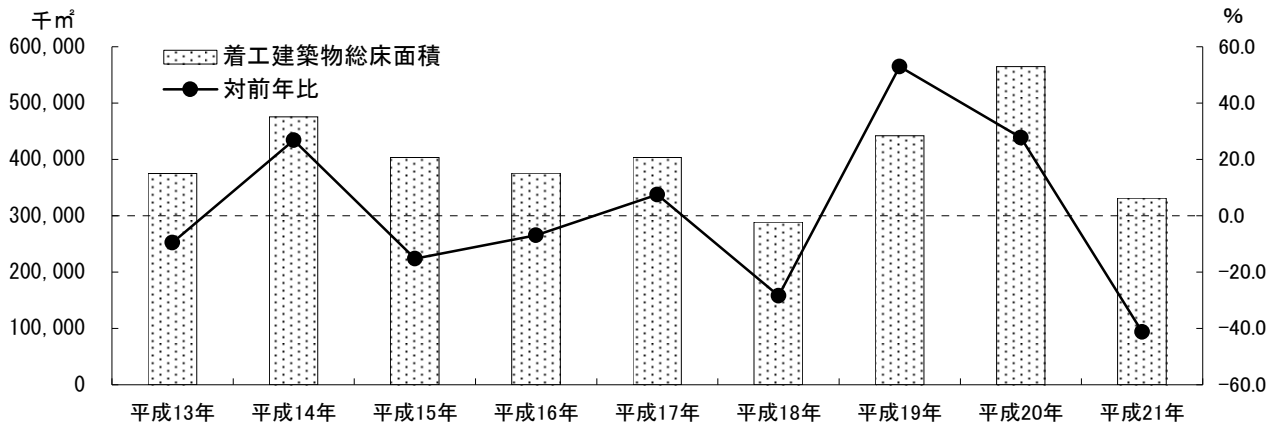

着工建築物総床面積・対前年比の推移(月ベース)

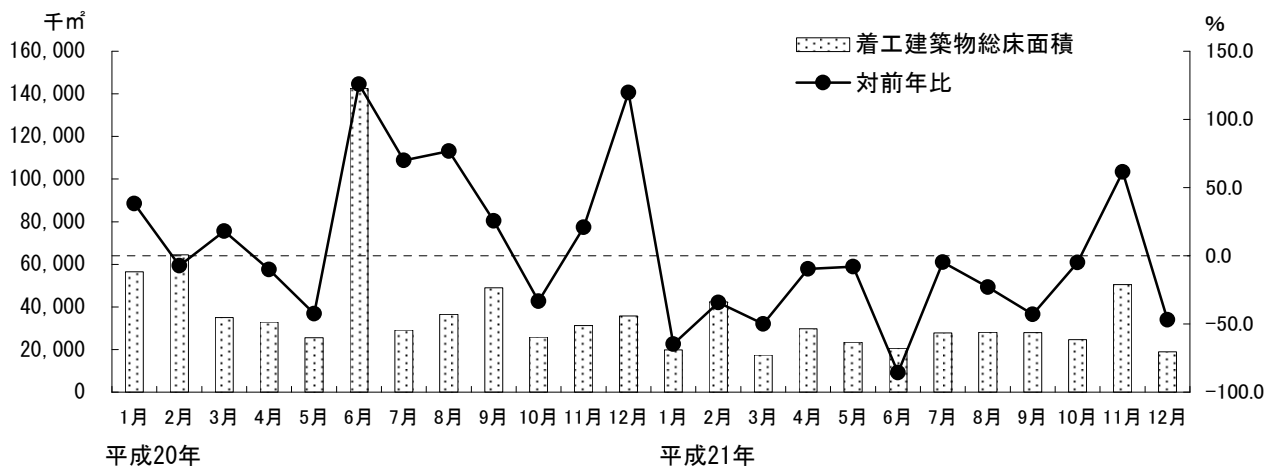

4 金融関連

(1) 貸出金残高

◇貸出金残高は平成21年は779,229百万円となっている。

金融機関の貸出金残高の平成13年から平成21年までの動きを年ベースで見ると、平成15年以降増加基調にあったが、平成19年から伸び率が鈍化し、平成20年には822,071百万円となった。平成21年は779,229百万円となっている。なお、3月以降は対象行数の変更があるため参考値となる。

貸出金残高の平成20年1月から平成21年12月までの動きを月ベースで見ると、平成20年は横ばいで推移している。平成21年3月以降も、横ばいの状態が続いている。

貸出金残高・対前年比の推移(年ベース)

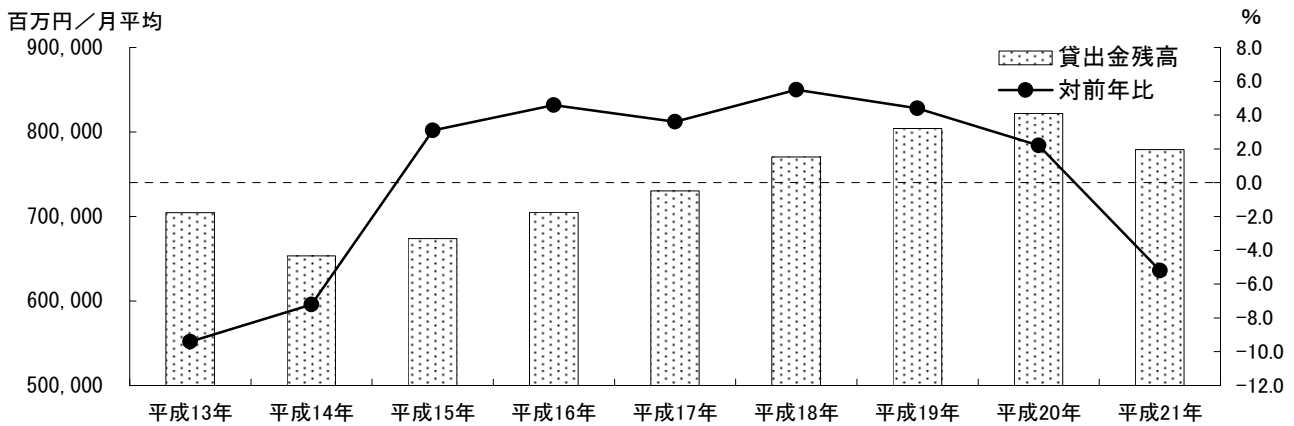

貸出金残高・対前年比の推移(月ベース)

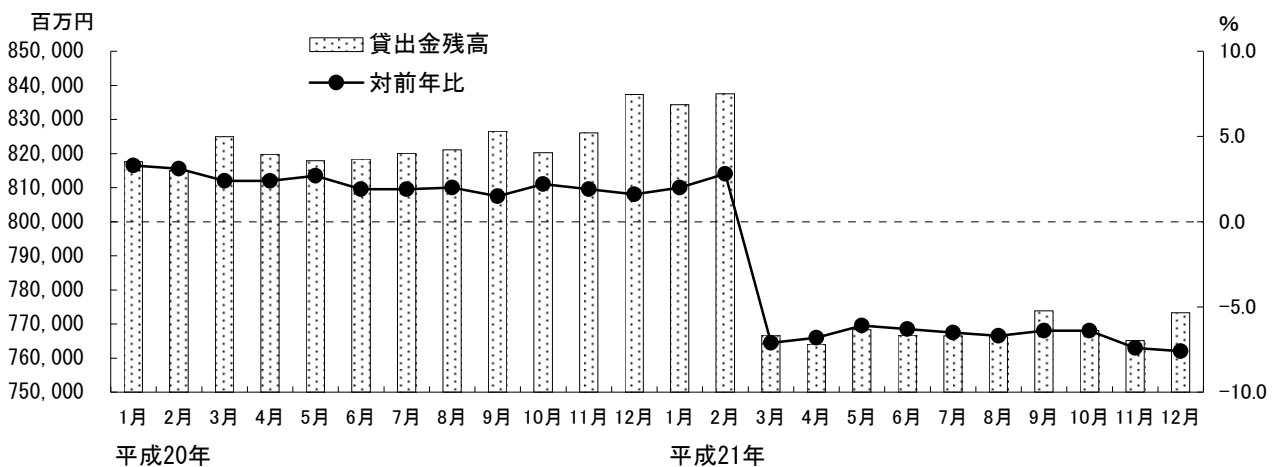

※平成21年3月より対象が1箇所含まれなくなった

5 その他

(1) 企業倒産件数

◇企業倒産件数は平成19年、平成20年は増加に転じたが、平成21年には再び減少となった。

企業倒産件数の平成13年から平成21年までの動きを年ベースで見ると、平成19年以降増加したが、平成21年には対前年比16.0%減の21件となっている。

企業倒産件数・対前年比の推移(年ベース)

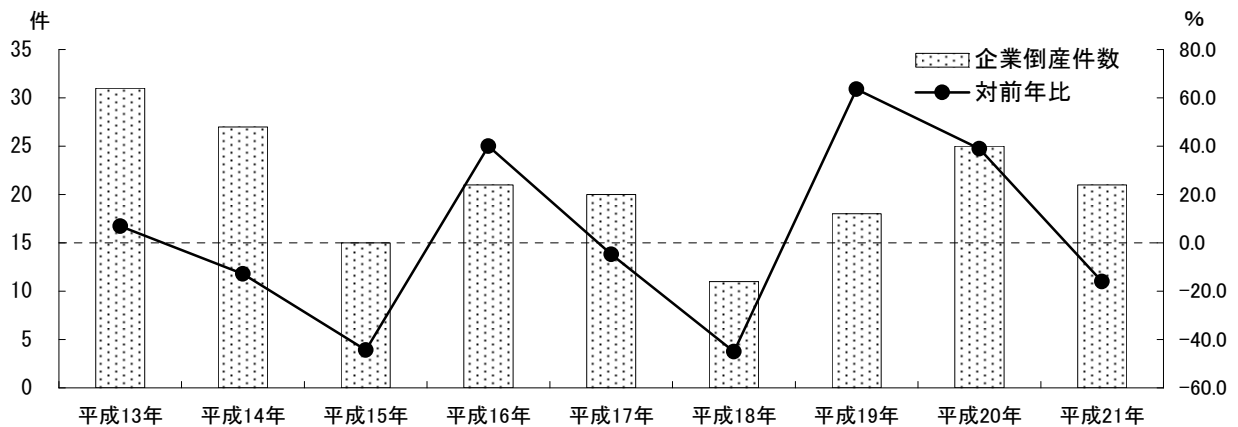

(2) 企業倒産負債総額

◇企業倒産負債総額は平成20年に増加したが、平成21年には再び減少に転じている。

企業倒産負債総額の平成13年から平成21年までの動きを年ベースで見ると、平成19年には2,492百万円まで低下したが、平成20年は増加に転じ、前年比82.4%増の4,546百万円となった。平成21年には2,610百万円と再び減少に転じている。

企業倒産負債総額・対前年比の推移(年ベース)

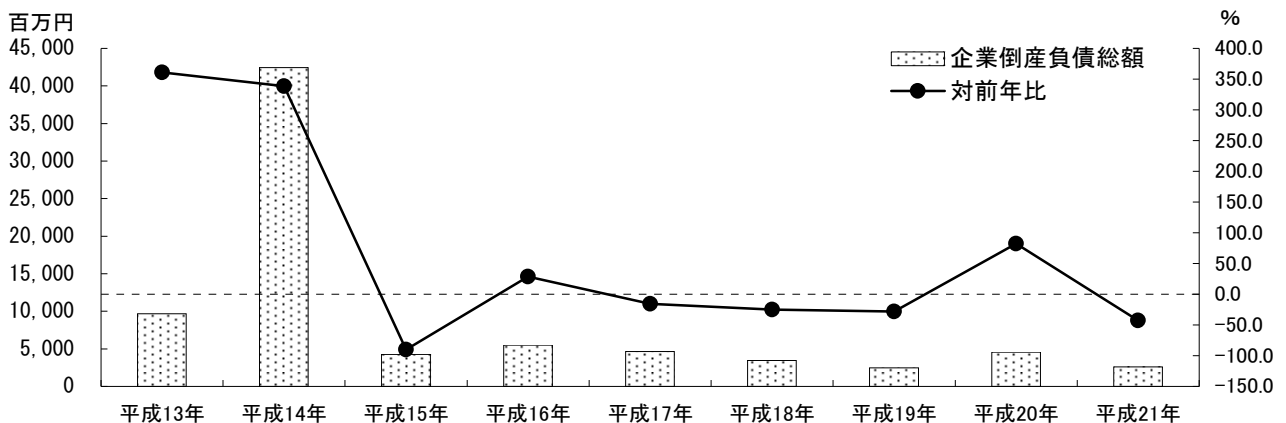

(3) 法人市民税調定額

◇法人市民税調定額は平成19年に減少に転じ、平成21年は前年比25.4%減となっている。

法人市民税調定額の平成13年から平成21年までの動きを年ベースで見ると、平成14年以降増加に転じ、平成18年は前年比35.8%増の6,794百万円と大きく増加した。しかし平成19年以降は減少に転じており、平成21年は前年比25.4%減の3,907百万円と低水準になった。

法人市民税調定額の平成20年1月から平成21年12月までの動きを月ベースで見ると、平成19年と平成20年は、年間を通してほぼ同じような傾向を示している。

対前年比をみると、平成20年当初からマイナス基調に転じたあと、平成21年もマイナス基調が続いている。

法人市民税調定額・対前年比の推移(年ベース)

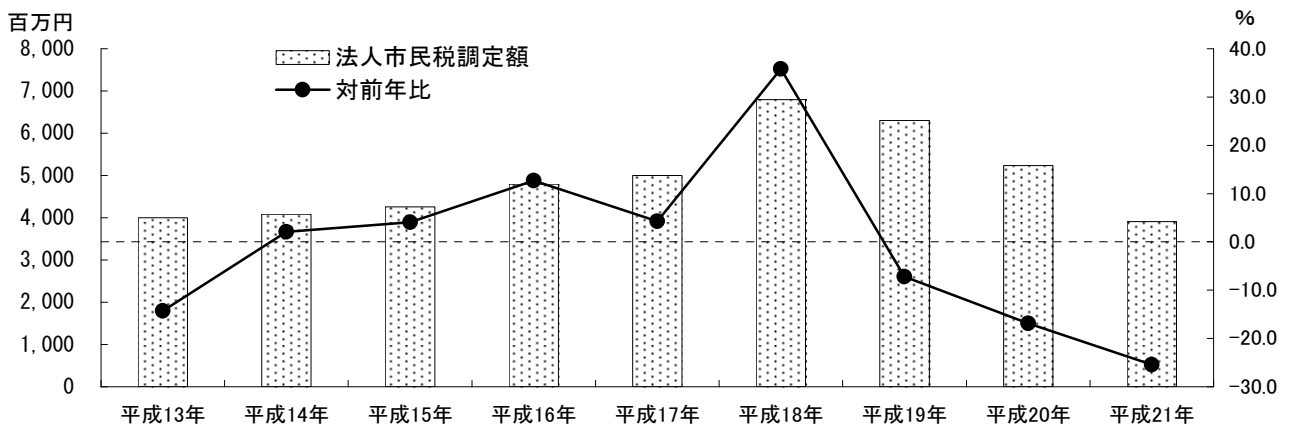

法人市民税調定額・対前年比の推移(月ベース)

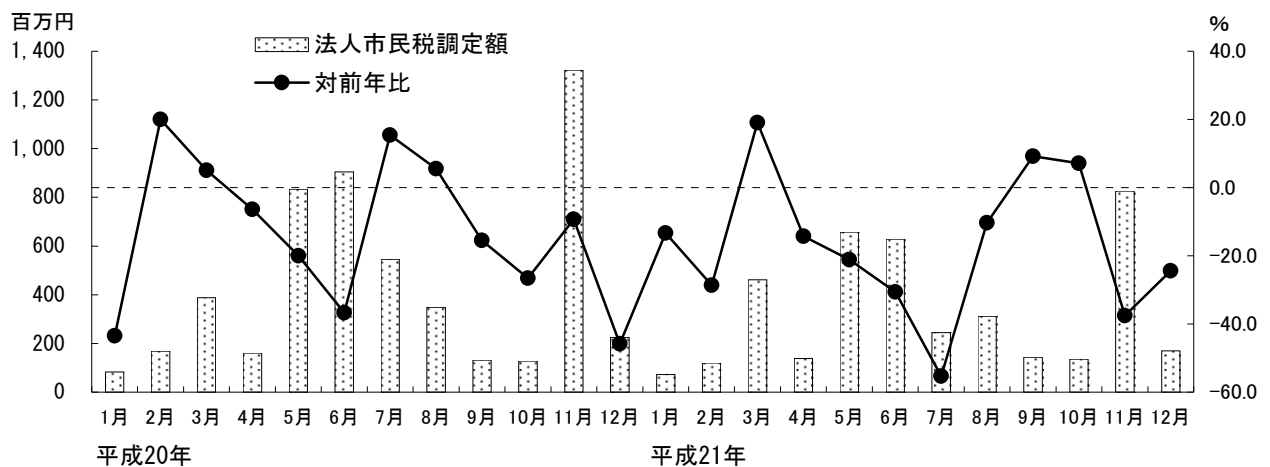

V 参 考 资 料

企業動向調査（平成21年4月～9月）

企業の概要について

従業員数

	調査数	1 ～ 5 人 以下	6 ～ 10 人 以下	11 ～ 20 人 以下	21 ～ 50 人 以下	51 人 以上	無 回 答
全 体	251 100.0	159 63.3	30 12.0	23 9.2	14 5.6	16 6.4	9 3.6

従業員数別

1～5人以下	159 100.0	159 100.0	- -	- -	- -	- -	- -
6～10人以下	30 100.0	- -	30 100.0	- -	- -	- -	- -
11人以上	53 100.0	- -	- -	23 43.4	14 26.4	16 30.2	- -
11～20人以下	23 100.0	- -	- -	23 100.0	- -	- -	- -
21～50人以下	14 100.0	- -	- -	- -	14 100.0	- -	- -
51人以上	16 100.0	- -	- -	- -	- -	16 100.0	- -

資本金又は出資額別

300万円未満	26 100.0	23 88.5	1 3.8	- -	- -	2 7.7	- -
300万円以上～ 1000万円未満	66 100.0	44 66.7	10 15.2	9 13.6	2 3.0	- -	1 1.5
1000万円以上～ 2000万円未満	29 100.0	12 41.4	8 27.6	5 17.2	1 3.4	1 3.4	2 6.9
2000万円以上～ 3000万円未満	7 100.0	1 14.3	1 14.3	1 14.3	1 14.3	2 28.6	1 14.3
3000万円以上～ 5000万円未満	8 100.0	- -	2 25.0	2 25.0	3 37.5	1 12.5	- -
5000万円以上～ 1億円未満	3 100.0	1 33.3	1 33.3	- -	1 33.3	- -	- -
1億円以上	14 100.0	1 7.1	2 14.3	2 14.3	2 14.3	6 42.9	1 7.1

業種別

製造業	32 100.0	14 43.8	7 21.9	5 15.6	4 12.5	2 6.3	- -
非製造業	216 100.0	143 66.2	22 10.2	18 8.3	10 4.6	14 6.5	9 4.2
建設業	30 100.0	21 70.0	3 10.0	3 10.0	- -	2 6.7	1 3.3
卸売業・小売業・飲食店	93 100.0	63 67.7	9 9.7	9 9.7	4 4.3	6 6.5	2 2.2
卸売業	13 100.0	7 53.8	4 30.8	1 7.7	1 7.7	- -	- -
小売業	57 100.0	39 68.4	4 7.0	6 10.5	2 3.5	4 7.0	2 3.5
飲食店	23 100.0	17 73.9	1 4.3	2 8.7	1 4.3	2 8.7	- -
その他の非製造業	76 100.0	51 67.1	7 9.2	4 5.3	6 7.9	2 2.6	6 7.9
運輸・通信業	4 100.0	- -	- -	- -	1 25.0	- -	3 75.0
金融・保険業	3 100.0	2 66.7	- -	- -	1 33.3	- -	- -
不動産業	7 100.0	6 85.7	1 14.3	- -	- -	- -	- -
サービス業	62 100.0	43 69.4	6 9.7	4 6.5	4 6.5	2 3.2	3 4.8
その他	17 100.0	8 47.1	3 17.6	2 11.8	- -	- 23.5	4 -

企業動向調査（平成21年4月～9月）

企業の概要について
資本金又は出資額

	調査数	300万円未満	300万円未満以上500万円未満	500万円未満以上1000万円未満	1000万円未満以上2000万円未満	2000万円未満以上3000万円未満	3000万円未満以上5000万円未満	5000万円未満以上1億円未満	1億円以上	無回答
全体	251 100.0	26 10.4	66 26.3	29 11.6	7 2.8	8 3.2	3 1.2	14 5.6	98 39.0	

従業員数別

1～5人以下	159 100.0	23 14.5	44 27.7	12 7.5	1 0.6	-	1 0.6	1 0.6	77 48.4
6～10人以下	30 100.0	1 3.3	10 33.3	8 26.7	1 3.3	2 6.7	1 3.3	2 6.7	5 16.7
11人以上	53 100.0	2 3.8	11 20.8	7 13.2	4 7.5	6 11.3	1 1.9	10 18.9	12 22.6
11～20人以下	23 100.0	-	9 39.1	5 21.7	1 4.3	2 8.7	-	2 8.7	4 17.4
21～50人以下	14 100.0	-	2 14.3	1 7.1	1 7.1	3 21.4	1 7.1	2 14.3	4 28.6
51人以上	16 100.0	2 12.5	-	1 6.3	2 12.5	1 6.3	-	6 37.5	4 25.0

資本金又は出資額別

300万円未満	26 100.0	26 100.0	-	-	-	-	-	-	-
300万円以上～1000万円未満	66 100.0	-	66 100.0	-	-	-	-	-	-
1000万円以上～2000万円未満	29 100.0	-	-	29 100.0	-	-	-	-	-
2000万円以上～3000万円未満	7 100.0	-	-	-	7 100.0	-	-	-	-
3000万円以上～5000万円未満	8 100.0	-	-	-	-	8 100.0	-	-	-
5000万円以上～1億円未満	3 100.0	-	-	-	-	-	3 100.0	-	-
1億円以上	14 100.0	-	-	-	-	-	-	14 100.0	-

業種別

製造業	32 100.0	2 6.3	12 37.5	6 18.8	3 9.4	2 6.3	-	2 6.3	5 15.6
非製造業	216 100.0	23 10.6	53 24.5	23 10.6	4 1.9	5 2.3	3 1.4	12 5.6	93 43.1
建設業	30 100.0	3 10.0	9 30.0	6 20.0	-	1 3.3	-	2 6.7	9 30.0
卸売業・小売業・飲食店	93 100.0	10 10.8	23 24.7	13 14.0	2 2.2	4 4.3	2 2.2	1 1.1	38 40.9
卸売業	13 100.0	-	4 30.8	4 30.8	1 7.7	1 7.7	1 7.7	-	2 15.4
小売業	57 100.0	7 12.3	15 26.3	6 10.5	1 1.8	2 3.5	-	1 1.8	25 43.9
飲食店	23 100.0	3 13.0	4 17.4	3 13.0	-	1 4.3	1 4.3	-	11 47.8
その他の非製造業	76 100.0	6 7.9	19 25.0	4 5.3	1 1.3	-	1 1.3	7 9.2	38 50.0
運輸・通信業	4 100.0	-	-	2 50.0	-	-	-	2 50.0	-
金融・保険業	3 100.0	-	1 33.3	-	-	-	-	-	2 66.7
不動産業	7 100.0	-	2 28.6	-	-	-	-	1 14.3	4 57.1
サービス業	62 100.0	6 9.7	16 25.8	2 3.2	1 1.6	-	1 1.6	4 6.5	32 51.6
その他	17 100.0	4 23.5	2 11.8	-	-	1 5.9	-	2 11.8	8 47.1

企業動向調査（平成21年4月～9月）

企業の概要について
業種

	調査数	建設業	製造業	運輸・通信業	卸売業	小売業	飲食店	金融・保険業	不動産業	サービス業	その他	無回答
全体	251 100.0	30 12.0	32 12.7	4 1.6	13 5.2	57 22.7	23 9.2	3 1.2	7 2.8	62 24.7	17 6.8	3 1.2

従業員数別

1～5人以下	159 100.0	21 13.2	14 8.8	- -	7 4.4	39 24.5	17 10.7	2 1.3	6 3.8	43 27.0	8 5.0	2 1.3
6～10人以下	30 100.0	3 10.0	7 23.3	- -	4 13.3	4 13.3	1 3.3	- -	1 3.3	6 20.0	3 10.0	1 3.3
11人以上	53 100.0	5 9.4	11 20.8	1 1.9	2 3.8	12 22.6	5 9.4	1 1.9	- -	10 18.9	6 11.3	- -
11～20人以下	23 100.0	3 13.0	5 21.7	- -	1 4.3	6 26.1	2 8.7	- -	- -	4 17.4	2 8.7	- -
21～50人以下	14 100.0	- -	4 28.6	1 7.1	1 7.1	2 14.3	1 7.1	1 7.1	- -	4 28.6	- -	- -
51人以上	16 100.0	2 12.5	2 12.5	- -	- -	4 25.0	2 12.5	- -	- -	2 12.5	4 25.0	- -

資本金又は出資額別

300万円未満	26 100.0	3 11.5	2 7.7	- -	- -	7 26.9	3 11.5	- -	- -	6 23.1	4 15.4	1 3.8
300万円以上～ 1000万円未満	66 100.0	9 13.6	12 18.2	- -	4 6.1	15 22.7	4 6.1	1 1.5	2 3.0	16 24.2	2 3.0	1 1.5
1000万円以上～ 2000万円未満	29 100.0	6 20.7	6 20.7	2 6.9	4 13.8	6 20.7	3 10.3	- -	- -	2 6.9	- -	- -
2000万円以上～ 3000万円未満	7 100.0	- -	3 42.9	- -	1 14.3	1 14.3	- -	- -	- -	1 14.3	1 14.3	- -
3000万円以上～ 5000万円未満	8 100.0	1 12.5	2 25.0	- -	1 12.5	2 25.0	1 12.5	- -	- -	- -	- -	1 12.5
5000万円以上～ 1億円未満	3 100.0	- -	- -	- -	1 33.3	- -	1 33.3	- -	- -	1 33.3	- -	- -
1億円以上	14 100.0	2 14.3	2 14.3	2 14.3	- -	1 7.1	- -	- -	1 7.1	4 28.6	2 14.3	- -

業種別

製造業	32 100.0	- -	32 100.0	- -	- -	- -	- -	- -	- -	- -	- -	- -
非製造業	216 100.0	30 13.9	- -	4 1.9	13 6.0	57 26.4	23 10.6	3 1.4	7 3.2	62 28.7	17 7.9	- -
建設業	30 100.0	30 100.0	- -	- -	- -	- -	- -	- -	- -	- -	- -	- -
卸売業・小売業・飲食店	93 100.0	- -	- -	- -	13 14.0	57 61.3	23 24.7	- -	- -	- -	- -	- -
卸売業	13 100.0	- -	- -	- -	13 100.0	- -	- -	- -	- -	- -	- -	- -
小売業	57 100.0	- -	- -	- -	- -	57 100.0	- -	- -	- -	- -	- -	- -
飲食店	23 100.0	- -	- -	- -	- -	- -	23 100.0	- -	- -	- -	- -	- -
その他の非製造業	76 100.0	- -	- -	4 5.3	- -	- -	- -	3 3.9	7 9.2	62 81.6	- -	- -
運輸・通信業	4 100.0	- -	- -	4 100.0	- -	- -	- -	- -	- -	- -	- -	- -
金融・保険業	3 100.0	- -	- -	- -	- -	- -	- -	3 100.0	- -	- -	- -	- -
不動産業	7 100.0	- -	- -	- -	- -	- -	- -	- -	7 100.0	- -	- -	- -
サービス業	62 100.0	- -	- -	- -	- -	- -	- -	- -	- -	62 100.0	- -	- -
その他	17 100.0	- -	- -	- -	- -	- -	- -	- -	- -	- -	17 100.0	- -

企業動向調査（平成21年4月～9月）

川越市内の景況や企業の動向について

問1 ① 一般景況 【現状】

	調査数	良い	変わらず	悪い	無回答
全体	251	9	44	190	8
	100.0	3.6	17.5	75.7	3.2

従業員数別

1～5人以下	159	4	25	126	4
	100.0	2.5	15.7	79.2	2.5
6～10人以下	30	1	5	24	-
	100.0	3.3	16.7	80.0	-
11人以上	53	4	14	32	3
	100.0	7.5	26.4	60.4	5.7
11～20人以下	23	2	5	15	1
	100.0	8.7	21.7	65.2	4.3
21～50人以下	14	1	-	12	1
	100.0	7.1	-	85.7	7.1
51人以上	16	1	9	5	1
	100.0	6.3	56.3	31.3	6.3

資本金又は出資額別

300万円未満	26	-	8	16	2
	100.0	-	30.8	61.5	7.7
300万円以上～ 1000万円未満	66	3	7	55	1
	100.0	4.5	10.6	83.3	1.5
1000万円以上～ 2000万円未満	29	1	4	24	-
	100.0	3.4	13.8	82.8	-
2000万円以上～ 3000万円未満	7	-	2	5	-
	100.0	-	28.6	71.4	-
3000万円以上～ 5000万円未満	8	1	1	6	-
	100.0	12.5	12.5	75.0	-
5000万円以上～ 1億円未満	3	-	-	3	-
	100.0	-	-	100.0	-
1億円以上	14	1	5	7	1
	100.0	7.1	35.7	50.0	7.1

業種別

製造業	32	1	1	29	1
	100.0	3.1	3.1	90.6	3.1
非製造業	216	8	42	159	7
	100.0	3.7	19.4	73.6	3.2
建設業	30	1	5	24	-
	100.0	3.3	16.7	80.0	-
卸売業・小売業・飲食店	93	6	12	73	2
	100.0	6.5	12.9	78.5	2.2
卸売業	13	1	-	12	-
	100.0	7.7	-	92.3	-
小売業	57	5	7	43	2
	100.0	8.8	12.3	75.4	3.5
飲食店	23	-	5	18	-
	100.0	-	21.7	78.3	-
その他の非製造業	76	-	17	56	3
	100.0	-	22.4	73.7	3.9
運輸・通信業	4	-	-	4	-
	100.0	-	-	100.0	-
金融・保険業	3	-	-	3	-
	100.0	-	-	100.0	-
不動産業	7	-	3	4	-
	100.0	-	42.9	57.1	-
サービス業	62	-	14	45	3
	100.0	-	22.6	72.6	4.8
その他	17	1	8	6	2
	100.0	5.9	47.1	35.3	11.8

問1 ② 生産高・売上高 【現状】

	調査数	増加	変わらず	減少	無回答
全体	251	15	46	184	6
	100.0	6.0	18.3	73.3	2.4

159	7	28	120	4
100.0	4.4	17.6	75.5	2.5
30	1	5	24	-
100.0	3.3	16.7	80.0	-
53	7	13	32	1
100.0	13.2	24.5	60.4	1.9
23	4	6	13	-
100.0	17.4	26.1	56.5	-
14	1	-	13	-
100.0	7.1	-	92.9	-
16	2	7	6	1
100.0	12.5	43.8	37.5	6.3

26	-	8	15	3
100.0	-	30.8	57.7	11.5
66	5	11	50	-
100.0	7.6	16.7	75.8	-
29	1	5	23	-
100.0	3.4	17.2	79.3	-
7	-	-	7	-
100.0	-	-	100.0	-
8	1	2	5	-
100.0	12.5	25.0	62.5	-
3	-	-	3	-
100.0	-	-	100.0	-
14	3	4	7	-
100.0	21.4	28.6	50.0	-

32	2	1	29	-
100.0	6.3	3.1	90.6	-
216	13	45	153	5
100.0	6.0	20.8	70.8	2.3
30	2	6	22	-
100.0	6.7	20.0	73.3	-
93	8	14	70	1
100.0	8.6	15.1	75.3	1.1
13	2	1	10	-
100.0	15.4	7.7	76.9	-
57	6	9	41	1
100.0	10.5	15.8	71.9	1.8
23	-	4	19	-
100.0	-	17.4	82.6	-
76	1	18	54	3
100.0	1.3	23.7	71.1	3.9
4	-	-	4	-
100.0	-	-	100.0	-
3	-	-	3	-
100.0	-	-	100.0	-
7	-	4	3	-
100.0	-	57.1	42.9	-
62	1	14	44	3
100.0	1.6	22.6	71.0	4.8
17	2	7	7	1
100.0	11.8	41.2	41.2	5.9

企業動向調査（平成21年4月～9月）

川越市内の景況や企業の動向について

問1 ③ 経常利益 【現状】

	調査数	増加	変わらず	減少	無回答
全体	251	15	53	175	8
	100.0	6.0	21.1	69.7	3.2

従業員数別

1～5人以下	159	6	28	122	3
	100.0	3.8	17.6	76.7	1.9
6～10人以下	30	1	4	25	-
	100.0	3.3	13.3	83.3	-
11人以上	53	8	19	24	2
	100.0	15.1	35.8	45.3	3.8
11～20人以下	23	3	10	10	-
	100.0	13.0	43.5	43.5	-
21～50人以下	14	1	1	11	1
	100.0	7.1	7.1	78.6	7.1
51人以上	16	4	8	3	1
	100.0	25.0	50.0	18.8	6.3

資本金又は出資額別

300万円未満	26	-	7	17	2
	100.0	-	26.9	65.4	7.7
300万円以上～ 1000万円未満	66	4	13	48	1
	100.0	6.1	19.7	72.7	1.5
1000万円以上～ 2000万円未満	29	1	7	21	-
	100.0	3.4	24.1	72.4	-
2000万円以上～ 3000万円未満	7	2	1	4	-
	100.0	28.6	14.3	57.1	-
3000万円以上～ 5000万円未満	8	1	3	4	-
	100.0	12.5	37.5	50.0	-
5000万円以上～ 1億円未満	3	-	-	3	-
	100.0	-	-	100.0	-
1億円以上	14	3	5	6	-
	100.0	21.4	35.7	42.9	-

業種別

製造業	32	3	2	27	-
	100.0	9.4	6.3	84.4	-
非製造業	216	12	51	145	8
	100.0	5.6	23.6	67.1	3.7
建設業	30	2	7	19	2
	100.0	6.7	23.3	63.3	6.7
卸売業・小売業・飲食店	93	7	14	71	1
	100.0	7.5	15.1	76.3	1.1
卸売業	13	1	2	10	-
	100.0	7.7	15.4	76.9	-
小売業	57	6	9	41	1
	100.0	10.5	15.8	71.9	1.8
飲食店	23	-	3	20	-
	100.0	-	13.0	87.0	-
その他の非製造業	76	2	22	48	4
	100.0	2.6	28.9	63.2	5.3
運輸・通信業	4	-	2	2	-
	100.0	-	50.0	50.0	-
金融・保険業	3	-	-	2	1
	100.0	-	-	66.7	33.3
不動産業	7	-	4	3	-
	100.0	-	57.1	42.9	-
サービス業	62	2	16	41	3
	100.0	3.2	25.8	66.1	4.8
その他	17	1	8	7	1
	100.0	5.9	47.1	41.2	5.9

問1 ④ 雇用人員 【現状】

	調査数	過剰	適正	不足	無回答
全体	251	27	167	18	39
	100.0	10.8	66.5	7.2	15.5

159	11	107	8	33
100.0	6.9	67.3	5.0	20.8
30	7	21	2	-
100.0	23.3	70.0	6.7	-
53	6	39	8	-
100.0	11.3	73.6	15.1	-
23	3	17	3	-
100.0	13.0	73.9	13.0	-
14	2	10	2	-
100.0	14.3	71.4	14.3	-
16	1	12	3	-
100.0	6.3	75.0	18.8	-

26	1	14	3	8
100.0	3.8	53.8	11.5	30.8
66	3	49	7	7
100.0	4.5	74.2	10.6	10.6
29	10	18	1	-
100.0	34.5	62.1	3.4	-
7	1	4	1	1
100.0	14.3	57.1	14.3	14.3
8	3	4	1	-
100.0	37.5	50.0	12.5	-
3	-	3	-	-
100.0	-	100.0	-	-
14	3	9	2	-
100.0	21.4	64.3	14.3	-

32	6	23	1	2
100.0	18.8	71.9	3.1	6.3
216	21	143	16	36
100.0	9.7	66.2	7.4	16.7
30	2	18	3	7
100.0	6.7	60.0	10.0	23.3
93	9	65	7	12
100.0	9.7	69.9	7.5	12.9
13	4	7	2	-
100.0	30.8	53.8	15.4	-
57	4	42	4	7
100.0	7.0	73.7	7.0	12.3
23	1	16	1	5
100.0	4.3	69.6	4.3	21.7
76	9	50	3	14
100.0	11.8	65.8	3.9	18.4
4	3	1	-	-
100.0	75.0	25.0	-	-
3	-	3	-	-
100.0	-	100.0	-	-
7	1	5	-	1
100.0	14.3	71.4	-	14.3
62	5	41	3	13
100.0	8.1	66.1	4.8	21.0
17	1	10	3	3
100.0	5.9	58.8	17.6	17.6

企業動向調査（平成21年4月～9月）

川越市内の景況や企業の動向について

問1 ⑤ 労働時間 【現状】

	調査数	増加	変わらず	減少	無回答
全体	251 100.0	18 7.2	144 57.4	75 29.9	14 5.6

従業員数別

1～5人以下	159 100.0	10 6.3	84 52.8	53 33.3	12 7.5
6～10人以下	30 100.0	2 6.7	20 66.7	8 26.7	-
11人以上	53 100.0	6 11.3	36 67.9	11 20.8	-
11～20人以下	23 100.0	2 8.7	17 73.9	4 17.4	-
21～50人以下	14 100.0	3 21.4	8 57.1	3 21.4	-
51人以上	16 100.0	1 6.3	11 68.8	4 25.0	-

資本金又は出資額別

300万円未満	26 100.0	2 7.7	12 46.2	8 30.8	4 15.4
300万円以上～ 1000万円未満	66 100.0	4 6.1	37 56.1	22 33.3	3 4.5
1000万円以上～ 2000万円未満	29 100.0	3 10.3	15 51.7	11 37.9	-
2000万円以上～ 3000万円未満	7 100.0	-	5 71.4	1 14.3	1 14.3
3000万円以上～ 5000万円未満	8 100.0	1 12.5	6 75.0	1 12.5	-
5000万円以上～ 1億円未満	3 100.0	-	3 100.0	-	-
1億円以上	14 100.0	2 14.3	9 64.3	3 21.4	-

業種別

製造業	32 100.0	3 9.4	9 28.1	19 59.4	1 3.1
非製造業	216 100.0	15 6.9	133 61.6	56 25.9	12 5.6
建設業	30 100.0	5 16.7	14 46.7	9 30.0	2 6.7
卸売業・小売業・飲食店	93 100.0	6 6.5	57 61.3	27 29.0	3 3.2
卸売業	13 100.0	1 7.7	7 53.8	5 38.5	-
小売業	57 100.0	4 7.0	37 64.9	14 24.6	2 3.5
飲食店	23 100.0	1 4.3	13 56.5	8 34.8	1 4.3
その他の非製造業	76 100.0	3 3.9	48 63.2	19 25.0	6 7.9
運輸・通信業	4 100.0	1 25.0	3 75.0	-	-
金融・保険業	3 100.0	1 33.3	2 66.7	-	-
不動産業	7 100.0	-	4 57.1	1 14.3	2 28.6
サービス業	62 100.0	1 1.6	39 62.9	18 29.0	4 6.5
その他	17 100.0	1 5.9	14 82.4	1 5.9	1 5.9

問1 ⑥ 製(商)品価格 【現状】

	調査数	上昇	変わらず	低下	無回答
全体	251 100.0	17 6.8	99 39.4	90 35.9	45 17.9

1～5人以下	159 100.0	11 6.9	57 35.8	60 37.7	31 19.5
6～10人以下	30 100.0	1 3.3	14 46.7	11 36.7	4 13.3
11人以上	53 100.0	3 5.7	27 50.9	18 34.0	5 9.4
11～20人以下	23 100.0	2 8.7	13 56.5	8 34.8	-
21～50人以下	14 100.0	1 7.1	6 42.9	5 35.7	2 14.3
51人以上	16 100.0	-	8 50.0	5 31.3	3 18.8

300万円未満	26 100.0	-	10 38.5	9 34.6	7 26.9
300万円以上～ 1000万円未満	66 100.0	4 6.1	22 33.3	29 43.9	11 16.7
1000万円以上～ 2000万円未満	29 100.0	4 13.8	13 44.8	12 41.4	-
2000万円以上～ 3000万円未満	7 100.0	-	3 42.9	3 42.9	1 14.3
3000万円以上～ 5000万円未満	8 100.0	-	2 25.0	6 75.0	-
5000万円以上～ 1億円未満	3 100.0	-	2 66.7	1 33.3	-
1億円以上	14 100.0	1 7.1	8 57.1	3 21.4	2 14.3

製造業	32 100.0	-	12 37.5	19 59.4	1 3.1
非製造業	216 100.0	17 7.9	86 39.8	70 32.4	43 19.9
建設業	30 100.0	-	10 33.3	12 40.0	8 26.7
卸売業・小売業・飲食店	93 100.0	11 11.8	40 43.0	35 37.6	7 7.5
卸売業	13 100.0	3 23.1	4 30.8	6 46.2	-
小売業	57 100.0	4 7.0	25 43.9	25 43.9	3 5.3
飲食店	23 100.0	4 17.4	11 47.8	4 17.4	4 17.4
その他の非製造業	76 100.0	4 5.3	26 34.2	23 30.3	23 30.3
運輸・通信業	4 100.0	3 75.0	-	1 25.0	-
金融・保険業	3 100.0	-	1 33.3	2 66.7	-
不動産業	7 100.0	-	1 14.3	2 28.6	4 57.1
サービス業	62 100.0	1 1.6	24 38.7	18 29.0	19 30.6
その他	17 100.0	2 11.8	10 58.8	-	5 29.4

企業動向調査（平成21年4月～9月）

川越市内の景況や企業の動向について

問1 ⑦ 原材料・仕入価格 【現状】

	調査数	上昇	変わらず	低下	無回答
全体	251 100.0	59 23.5	118 47.0	32 12.7	42 16.7

従業員数別

1～5人以下	159 100.0	39 24.5	72 45.3	19 11.9	29 18.2
6～10人以下	30 100.0	7 23.3	16 53.3	3 10.0	4 13.3
11人以上	53 100.0	12 22.6	25 47.2	10 18.9	6 11.3
11～20人以下	23 100.0	6 26.1	14 60.9	2 8.7	1 4.3
21～50人以下	14 100.0	4 28.6	5 35.7	2 14.3	3 21.4
51人以上	16 100.0	2 12.5	6 37.5	6 37.5	2 12.5

資本金又は出資額別

300万円未満	26 100.0	8 30.8	12 46.2	2 7.7	4 15.4
300万円以上～ 1000万円未満	66 100.0	22 33.3	31 47.0	5 7.6	8 12.1
1000万円以上～ 2000万円未満	29 100.0	12 41.4	14 48.3	2 6.9	1 3.4
2000万円以上～ 3000万円未満	7 100.0	-	4 57.1	3 42.9	-
3000万円以上～ 5000万円未満	8 100.0	-	6 75.0	2 25.0	-
5000万円以上～ 1億円未満	3 100.0	-	3 100.0	-	-
1億円以上	14 100.0	1 7.1	8 57.1	3 21.4	2 14.3

業種別

製造業	32 100.0	13 40.6	14 43.8	3 9.4	2 6.3
非製造業	216 100.0	46 21.3	103 47.7	29 13.4	38 17.6
建設業	30 100.0	4 13.3	19 63.3	5 16.7	2 6.7
卸売業・小売業・飲食店	93 100.0	26 28.0	46 49.5	12 12.9	9 9.7
卸売業	13 100.0	6 46.2	5 38.5	1 7.7	1 7.7
小売業	57 100.0	12 21.1	32 56.1	9 15.8	4 7.0
飲食店	23 100.0	8 34.8	9 39.1	2 8.7	4 17.4
その他の非製造業	76 100.0	11 14.5	30 39.5	11 14.5	24 31.6
運輸・通信業	4 100.0	1 25.0	3 75.0	-	-
金融・保険業	3 100.0	-	1 33.3	-	2 66.7
不動産業	7 100.0	-	1 14.3	2 28.6	4 57.1
サービス業	62 100.0	10 16.1	25 40.3	9 14.5	18 29.0
その他	17 100.0	5 29.4	8 47.1	1 5.9	3 17.6

問1 ⑧ 製(商)品在庫 【現状】

	調査数	増加	変わらず	減少	無回答
全体	251 100.0	15 6.0	116 46.2	57 22.7	63 25.1

1～5人以下	159 100.0	6 3.8	72 45.3	39 24.5	42 26.4
6～10人以下	30 100.0	3 10.0	12 40.0	10 33.3	5 16.7
11人以上	53 100.0	6 11.3	31 58.5	7 13.2	9 17.0
11～20人以下	23 100.0	2 8.7	16 69.6	3 13.0	2 8.7
21～50人以下	14 100.0	3 21.4	5 35.7	3 21.4	3 21.4
51人以上	16 100.0	1 6.3	10 62.5	1 6.3	4 25.0

300万円未満	26 100.0	2 7.7	11 42.3	5 19.2	8 30.8
300万円以上～ 1000万円未満	66 100.0	4 6.1	33 50.0	15 22.7	14 21.2
1000万円以上～ 2000万円未満	29 100.0	2 6.9	15 51.7	9 31.0	3 10.3
2000万円以上～ 3000万円未満	7 100.0	-	6 85.7	-	1 14.3
3000万円以上～ 5000万円未満	8 100.0	2 25.0	3 37.5	3 37.5	-
5000万円以上～ 1億円未満	3 100.0	-	3 100.0	-	-
1億円以上	14 100.0	2 14.3	5 35.7	4 28.6	3 21.4

製造業	32 100.0	4 12.5	15 46.9	7 21.9	6 18.8
非製造業	216 100.0	11 5.1	100 46.3	50 23.1	55 25.5
建設業	30 100.0	1 3.3	14 46.7	5 16.7	10 33.3
卸売業・小売業・飲食店	93 100.0	7 7.5	50 53.8	27 29.0	9 9.7
卸売業	13 100.0	2 15.4	5 38.5	6 46.2	-
小売業	57 100.0	5 8.8	31 54.4	16 28.1	5 8.8
飲食店	23 100.0	-	14 60.9	5 21.7	4 17.4
その他の非製造業	76 100.0	3 3.9	26 34.2	16 21.1	31 40.8
運輸・通信業	4 100.0	-	-	2 50.0	2 50.0
金融・保険業	3 100.0	-	1 33.3	-	2 66.7
不動産業	7 100.0	-	1 14.3	-	6 85.7
サービス業	62 100.0	3 4.8	24 38.7	14 22.6	21 33.9
その他	17 100.0	-	10 58.8	2 11.8	5 29.4

企業動向調査（平成21年4月～9月）

川越市内の景況や企業の動向について

問1 ⑨ 資金繰り 【現状】

	調査数	好転	変わらず	悪化	無回答
全体	251 100.0	5 2.0	113 45.0	100 39.8	33 13.1

従業員数別

1～5人以下	159 100.0	1 0.6	66 41.5	69 43.4	23 14.5
6～10人以下	30 100.0	1 3.3	11 36.7	17 56.7	1 3.3
11人以上	53 100.0	3 5.7	32 60.4	12 22.6	6 11.3
11～20人以下	23 100.0	1 4.3	15 65.2	6 26.1	1 4.3
21～50人以下	14 100.0	1 7.1	6 42.9	4 28.6	3 21.4
51人以上	16 100.0	1 6.3	11 68.8	2 12.5	2 12.5

資本金又は出資額別

300万円未満	26 100.0	-	11 42.3	9 34.6	6 23.1
300万円以上～ 1000万円未満	66 100.0	1 1.5	28 42.4	34 51.5	3 4.5
1000万円以上～ 2000万円未満	29 100.0	1 3.4	13 44.8	15 51.7	-
2000万円以上～ 3000万円未満	7 100.0	1 14.3	3 42.9	3 42.9	-
3000万円以上～ 5000万円未満	8 100.0	1 12.5	4 50.0	2 25.0	1 12.5
5000万円以上～ 1億円未満	3 100.0	-	1 33.3	2 66.7	-
1億円以上	14 100.0	-	11 78.6	1 7.1	2 14.3

業種別

製造業	32 100.0	1 3.1	9 28.1	21 65.6	1 3.1
非製造業	216 100.0	4 1.9	104 48.1	77 35.6	31 14.4
建設業	30 100.0	-	17 56.7	9 30.0	4 13.3
卸売業・小売業・飲食店	93 100.0	4 4.3	41 44.1	39 41.9	9 9.7
卸売業	13 100.0	-	6 46.2	5 38.5	2 15.4
小売業	57 100.0	4 7.0	27 47.4	21 36.8	5 8.8
飲食店	23 100.0	-	8 34.8	13 56.5	2 8.7
その他の非製造業	76 100.0	-	35 46.1	26 34.2	15 19.7
運輸・通信業	4 100.0	-	3 75.0	1 25.0	-
金融・保険業	3 100.0	-	1 33.3	-	2 66.7
不動産業	7 100.0	-	4 57.1	1 14.3	2 28.6
サービス業	62 100.0	-	27 43.5	24 38.7	11 17.7
その他	17 100.0	-	11 64.7	3 17.6	3 17.6

問1 ⑩ 設備投資 【現状】

	調査数	増加	変わらず	減少	無回答
全体	251 100.0	7 2.8	114 45.4	90 35.9	40 15.9

159	4	69	58	28
100.0	2.5	43.4	36.5	17.6
30	1	16	11	2
100.0	3.3	53.3	36.7	6.7
53	2	26	19	6
100.0	3.8	49.1	35.8	11.3
23	1	14	6	2
100.0	4.3	60.9	26.1	8.7
14	-	4	8	2
100.0	-	28.6	57.1	14.3
16	1	8	5	2
100.0	6.3	50.0	31.3	12.5

26	-	11	8	7
100.0	-	42.3	30.8	26.9
66	-	34	27	5
100.0	-	51.5	40.9	7.6
29	1	14	13	1
100.0	3.4	48.3	44.8	3.4
7	-	4	2	1
100.0	-	57.1	28.6	14.3
8	-	4	3	1
100.0	-	50.0	37.5	12.5
3	-	3	-	-
100.0	-	100.0	-	-
14	-	5	8	1
100.0	-	35.7	57.1	7.1

32	-	12	17	3
100.0	-	37.5	53.1	9.4
216	7	102	71	36
100.0	3.2	47.2	32.9	16.7
30	-	12	12	6
100.0	-	40.0	40.0	20.0
93	5	47	33	8
100.0	5.4	50.5	35.5	8.6
13	-	10	3	-
100.0	-	76.9	23.1	-
57	2	31	20	4
100.0	3.5	54.4	35.1	7.0
23	3	6	10	4
100.0	13.0	26.1	43.5	17.4
76	1	31	25	19
100.0	1.3	40.8	32.9	25.0
4	-	2	2	-
100.0	-	50.0	50.0	-
3	-	-	1	2
100.0	-	-	33.3	66.7
7	1	2	1	3
100.0	14.3	28.6	14.3	42.9
62	-	27	21	14
100.0	-	43.5	33.9	22.6
17	1	12	1	3
100.0	5.9	70.6	5.9	17.6

企業動向調査（平成21年4月～9月）

川越市内の景況や企業の動向について

問1 ① 一般景況 【見通し】

	調査数	良い	変わらず	悪い	無回答
全体	251	7	67	169	8
	100.0	2.8	26.7	67.3	3.2

従業員数別

1～5人以下	159	3	38	113	5
	100.0	1.9	23.9	71.1	3.1
6～10人以下	30	1	8	21	-
	100.0	3.3	26.7	70.0	-
11人以上	53	3	18	30	2
	100.0	5.7	34.0	56.6	3.8
11～20人以下	23	2	6	14	1
	100.0	8.7	26.1	60.9	4.3
21～50人以下	14	-	3	11	-
	100.0	-	21.4	78.6	-
51人以上	16	1	9	5	1
	100.0	6.3	56.3	31.3	6.3

資本金又は出資額別

300万円未満	26	-	6	18	2
	100.0	-	23.1	69.2	7.7
300万円以上～ 1000万円未満	66	4	15	46	1
	100.0	6.1	22.7	69.7	1.5
1000万円以上～ 2000万円未満	29	2	7	20	-
	100.0	6.9	24.1	69.0	-
2000万円以上～ 3000万円未満	7	-	4	3	-
	100.0	-	57.1	42.9	-
3000万円以上～ 5000万円未満	8	-	3	5	-
	100.0	-	37.5	62.5	-
5000万円以上～ 1億円未満	3	-	-	3	-
	100.0	-	-	100.0	-
1億円以上	14	-	6	7	1
	100.0	-	42.9	50.0	7.1

業種別

製造業	32	1	7	23	1
	100.0	3.1	21.9	71.9	3.1
非製造業	216	6	59	144	7
	100.0	2.8	27.3	66.7	3.2
建設業	30	-	7	23	-
	100.0	-	23.3	76.7	-
卸売業・小売業・飲食店	93	4	20	67	2
	100.0	4.3	21.5	72.0	2.2
卸売業	13	1	2	10	-
	100.0	7.7	15.4	76.9	-
小売業	57	3	14	38	2
	100.0	5.3	24.6	66.7	3.5
飲食店	23	-	4	19	-
	100.0	-	17.4	82.6	-
その他の非製造業	76	1	23	49	3
	100.0	1.3	30.3	64.5	3.9
運輸・通信業	4	-	2	2	-
	100.0	-	50.0	50.0	-
金融・保険業	3	-	-	3	-
	100.0	-	-	100.0	-
不動産業	7	-	3	4	-
	100.0	-	42.9	57.1	-
サービス業	62	1	18	40	3
	100.0	1.6	29.0	64.5	4.8
その他	17	1	9	5	2
	100.0	5.9	52.9	29.4	11.8

問1 ② 生産高・売上高 【見通し】

	調査数	増加	変わらず	減少	無回答
全体	251	9	67	166	9
	100.0	3.6	26.7	66.1	3.6

159	3	42	108	6
100.0	1.9	26.4	67.9	3.8
30	1	8	21	-
100.0	3.3	26.7	70.0	-
53	5	16	30	2
100.0	9.4	30.2	56.6	3.8
23	2	7	14	-
100.0	8.7	30.4	60.9	-
14	1	2	10	1
100.0	7.1	14.3	71.4	7.1
16	2	7	6	1
100.0	12.5	43.8	37.5	6.3

26	-	6	18	2
100.0	-	23.1	69.2	7.7
66	4	18	42	2
100.0	6.1	27.3	63.6	3.0
29	1	7	20	1
100.0	3.4	24.1	69.0	3.4
7	-	2	5	-
100.0	-	28.6	71.4	-
8	1	4	3	-
100.0	12.5	50.0	37.5	-
3	-	-	3	-
100.0	-	-	100.0	-
14	1	4	9	-
100.0	7.1	28.6	64.3	-

32	1	6	25	-
100.0	3.1	18.8	78.1	-
216	8	60	139	9
100.0	3.7	27.8	64.4	4.2
30	1	7	22	-
100.0	3.3	23.3	73.3	-
93	4	23	63	3
100.0	4.3	24.7	67.7	3.2
13	1	3	9	-
100.0	7.7	23.1	69.2	-
57	2	15	37	3
100.0	3.5	26.3	64.9	5.3
23	1	5	17	-
100.0	4.3	21.7	73.9	-
76	2	21	48	5
100.0	2.6	27.6	63.2	6.6
4	-	-	4	-
100.0	-	-	100.0	-
3	-	-	3	-
100.0	-	-	100.0	-
7	-	5	2	-
100.0	-	71.4	28.6	-
62	2	16	39	5
100.0	3.2	25.8	62.9	8.1
17	1	9	6	1
100.0	5.9	52.9	35.3	5.9

企業動向調査（平成21年4月～9月）

川越市内の景況や企業の動向について

問1 ③ 経常利益 【見通し】

	調査数	増加	変わらず	減少	無回答
全体	251 100.0	10 4.0	64 25.5	164 65.3	13 5.2

従業員数別

1～5人以下	159 100.0	3 1.9	38 23.9	112 70.4	6 3.8
6～10人以下	30 100.0	1 3.3	6 20.0	23 76.7	-
11人以上	53 100.0	6 11.3	17 32.1	26 49.1	4 7.5
11～20人以下	23 100.0	1 4.3	8 34.8	14 60.9	-
21～50人以下	14 100.0	1 7.1	2 14.3	8 57.1	3 21.4
51人以上	16 100.0	4 25.0	7 43.8	4 25.0	1 6.3

資本金又は出資額別

300万円未満	26 100.0	1 3.8	6 23.1	17 65.4	2 7.7
300万円以上～ 1000万円未満	66 100.0	2 3.0	17 25.8	44 66.7	3 4.5
1000万円以上～ 2000万円未満	29 100.0	1 3.4	7 24.1	20 69.0	1 3.4
2000万円以上～ 3000万円未満	7 100.0	2 28.6	2 28.6	3 42.9	-
3000万円以上～ 5000万円未満	8 100.0	1 12.5	4 50.0	3 37.5	-
5000万円以上～ 1億円未満	3 100.0	-	-	2 66.7	1 33.3
1億円以上	14 100.0	1 7.1	4 28.6	9 64.3	-

業種別

製造業	32 100.0	2 6.3	4 12.5	26 81.3	-
非製造業	216 100.0	8 3.7	59 27.3	136 63.0	13 6.0
建設業	30 100.0	2 6.7	6 20.0	20 66.7	2 6.7
卸売業・小売業・飲食店	93 100.0	5 5.4	19 20.4	65 69.9	4 4.3
卸売業	13 100.0	1 7.7	3 23.1	9 69.2	-
小売業	57 100.0	3 5.3	14 24.6	37 64.9	3 5.3
飲食店	23 100.0	1 4.3	2 8.7	19 82.6	1 4.3
その他の非製造業	76 100.0	1 1.3	26 34.2	44 57.9	5 6.6
運輸・通信業	4 100.0	-	2 50.0	2 50.0	-
金融・保険業	3 100.0	-	-	2 66.7	1 33.3
不動産業	7 100.0	-	5 71.4	2 28.6	-
サービス業	62 100.0	1 1.6	19 30.6	38 61.3	4 6.5
その他	17 100.0	-	8 47.1	7 41.2	2 11.8

問1 ④ 雇人員 【見通し】

	調査数	過剰	適正	不足	無回答
全体	251 100.0	27 10.8	165 65.7	20 8.0	39 15.5

1～5人以下	159 100.0	11 6.9	106 66.7	9 5.7	33 20.8
6～10人以下	30 100.0	7 23.3	20 66.7	3 10.0	-
11人以上	53 100.0	6 11.3	39 73.6	8 15.1	-
11～20人以下	23 100.0	3 13.0	17 73.9	3 13.0	-
21～50人以下	14 100.0	2 14.3	9 64.3	3 21.4	-
51人以上	16 100.0	1 6.3	13 81.3	2 12.5	-

300万円未満	26 100.0	1 3.8	15 57.7	2 7.7	8 30.8
300万円以上～ 1000万円未満	66 100.0	4 6.1	46 69.7	9 13.6	7 10.6
1000万円以上～ 2000万円未満	29 100.0	10 34.5	18 62.1	1 3.4	-
2000万円以上～ 3000万円未満	7 100.0	2 28.6	3 42.9	1 14.3	1 14.3
3000万円以上～ 5000万円未満	8 100.0	-	7 87.5	1 12.5	-
5000万円以上～ 1億円未満	3 100.0	-	3 100.0	-	-
1億円以上	14 100.0	4 28.6	9 64.3	1 7.1	-

製造業	32 100.0	6 18.8	21 65.6	2 6.3	3 9.4
非製造業	216 100.0	21 9.7	143 66.2	17 7.9	35 16.2
建設業	30 100.0	2 6.7	19 63.3	3 10.0	6 20.0
卸売業・小売業・飲食店	93 100.0	8 8.6	63 67.7	10 10.8	12 12.9
卸売業	13 100.0	3 23.1	8 61.5	2 15.4	-
小売業	57 100.0	4 7.0	40 70.2	6 10.5	7 12.3
飲食店	23 100.0	1 4.3	15 65.2	2 8.7	5 21.7
その他の非製造業	76 100.0	10 13.2	50 65.8	2 2.6	14 18.4
運輸・通信業	4 100.0	3 75.0	1 25.0	-	-
金融・保険業	3 100.0	-	3 100.0	-	-
不動産業	7 100.0	1 14.3	5 71.4	-	1 14.3
サービス業	62 100.0	6 9.7	41 66.1	2 3.2	13 21.0
その他	17 100.0	1 5.9	11 64.7	2 11.8	3 17.6

企業動向調査（平成21年4月～9月）

川越市内の景況や企業の動向について

問1 ⑤ 労働時間 【見通し】

	調査数	増加	変わらず	減少	無回答
全体	251	15	152	70	14
	100.0	6.0	60.6	27.9	5.6

従業員数別

1～5人以下	159	7	92	48	12
	100.0	4.4	57.9	30.2	7.5
6～10人以下	30	2	21	7	-
	100.0	6.7	70.0	23.3	-
11人以上	53	6	34	13	-
	100.0	11.3	64.2	24.5	-
11～20人以下	23	2	14	7	-
	100.0	8.7	60.9	30.4	-
21～50人以下	14	2	10	2	-
	100.0	14.3	71.4	14.3	-
51人以上	16	2	10	4	-
	100.0	12.5	62.5	25.0	-

資本金又は出資額別

300万円未満	26	1	14	7	4
	100.0	3.8	53.8	26.9	15.4
300万円以上～ 1000万円未満	66	6	36	21	3
	100.0	9.1	54.5	31.8	4.5
1000万円以上～ 2000万円未満	29	2	20	7	-
	100.0	6.9	69.0	24.1	-
2000万円以上～ 3000万円未満	7	-	5	1	1
	100.0	-	71.4	14.3	14.3
3000万円以上～ 5000万円未満	8	-	8	-	-
	100.0	-	100.0	-	-
5000万円以上～ 1億円未満	3	-	3	-	-
	100.0	-	100.0	-	-
1億円以上	14	1	9	4	-
	100.0	7.1	64.3	28.6	-

業種別

製造業	32	2	13	16	1
	100.0	6.3	40.6	50.0	3.1
非製造業	216	13	137	54	12
	100.0	6.0	63.4	25.0	5.6
建設業	30	2	17	9	2
	100.0	6.7	56.7	30.0	6.7
卸売業・小売業・飲食店	93	7	60	23	3
	100.0	7.5	64.5	24.7	3.2
卸売業	13	1	9	3	-
	100.0	7.7	69.2	23.1	-
小売業	57	4	38	13	2
	100.0	7.0	66.7	22.8	3.5
飲食店	23	2	13	7	1
	100.0	8.7	56.5	30.4	4.3
その他の非製造業	76	3	46	21	6
	100.0	3.9	60.5	27.6	7.9
運輸・通信業	4	-	3	1	-
	100.0	-	75.0	25.0	-
金融・保険業	3	1	2	-	-
	100.0	33.3	66.7	-	-
不動産業	7	-	4	1	2
	100.0	-	57.1	14.3	28.6
サービス業	62	2	37	19	4
	100.0	3.2	59.7	30.6	6.5
その他	17	1	14	1	1
	100.0	5.9	82.4	5.9	5.9

問1 ⑥ 製(商)品価格 【見通し】

	調査数	上昇	変わらず	低下	無回答
全体	251	12	109	84	46
	100.0	4.8	43.4	33.5	18.3

1～5人以下	159	6	67	54	32
	100.0	3.8	42.1	34.0	20.1
6～10人以下	30	1	16	9	4
	100.0	3.3	53.3	30.0	13.3
11人以上	53	3	25	20	5
	100.0	5.7	47.2	37.7	9.4
11～20人以下	23	1	13	9	-
	100.0	4.3	56.5	39.1	-
21～50人以下	14	2	6	4	2
	100.0	14.3	42.9	28.6	14.3
51人以上	16	-	6	7	3
	100.0	-	37.5	43.8	18.8

300万円未満	26	-	11	8	7
	100.0	-	42.3	30.8	26.9
300万円以上～ 1000万円未満	66	1	25	29	11
	100.0	1.5	37.9	43.9	16.7
1000万円以上～ 2000万円未満	29	3	15	11	-
	100.0	10.3	51.7	37.9	-
2000万円以上～ 3000万円未満	7	-	3	3	1
	100.0	-	42.9	42.9	14.3
3000万円以上～ 5000万円未満	8	1	2	5	-
	100.0	12.5	25.0	62.5	-
5000万円以上～ 1億円未満	3	-	1	2	-
	100.0	-	33.3	66.7	-
1億円以上	14	1	6	5	2
	100.0	7.1	42.9	35.7	14.3

製造業	32	1	15	15	1
	100.0	3.1	46.9	46.9	3.1
非製造業	216	11	93	68	44
	100.0	5.1	43.1	31.5	20.4
建設業	30	-	11	11	8
	100.0	-	36.7	36.7	26.7
卸売業・小売業・飲食店	93	6	44	35	8
	100.0	6.5	47.3	37.6	8.6
卸売業	13	1	7	5	-
	100.0	7.7	53.8	38.5	-
小売業	57	1	27	25	4
	100.0	1.8	47.4	43.9	7.0
飲食店	23	4	10	5	4
	100.0	17.4	43.5	21.7	17.4
その他の非製造業	76	4	27	22	23
	100.0	5.3	35.5	28.9	30.3
運輸・通信業	4	3	-	1	-
	100.0	75.0	-	25.0	-
金融・保険業	3	-	1	2	-
	100.0	-	33.3	66.7	-
不動産業	7	-	1	2	4
	100.0	-	14.3	28.6	57.1
サービス業	62	1	25	17	19
	100.0	1.6	40.3	27.4	30.6
その他	17	1	11	-	5
	100.0	5.9	64.7	-	29.4

企業動向調査（平成21年4月～9月）

川越市内の景況や企業の動向について

問1 ⑦ 原材料・仕入価格 【見通し】

	調査数	上昇	変わらず	低下	無回答
全体	251 100.0	51 20.3	131 52.2	25 10.0	44 17.5

従業員数別

1～5人以下	159 100.0	28 17.6	82 51.6	18 11.3	31 19.5
6～10人以下	30 100.0	7 23.3	16 53.3	3 10.0	4 13.3
11人以上	53 100.0	15 28.3	28 52.8	4 7.5	6 11.3
11～20人以下	23 100.0	8 34.8	13 56.5	1 4.3	1 4.3
21～50人以下	14 100.0	5 35.7	6 42.9	-	3 21.4
51人以上	16 100.0	2 12.5	9 56.3	3 18.8	2 12.5

資本金又は出資額別

300万円未満	26 100.0	5 19.2	15 57.7	2 7.7	4 15.4
300万円以上～ 1000万円未満	66 100.0	17 25.8	32 48.5	8 12.1	9 13.6
1000万円以上～ 2000万円未満	29 100.0	9 31.0	17 58.6	2 6.9	1 3.4
2000万円以上～ 3000万円未満	7 100.0	2 28.6	5 71.4	-	-
3000万円以上～ 5000万円未満	8 100.0	1 12.5	7 87.5	-	-
5000万円以上～ 1億円未満	3 100.0	-	3 100.0	-	-
1億円以上	14 100.0	2 14.3	9 64.3	1 7.1	2 14.3

業種別

製造業	32 100.0	11 34.4	18 56.3	-	3 9.4
非製造業	216 100.0	40 18.5	112 51.9	25 11.6	39 18.1
建設業	30 100.0	6 20.0	18 60.0	4 13.3	2 6.7
卸売業・小売業・飲食店	93 100.0	20 21.5	54 58.1	10 10.8	9 9.7
卸売業	13 100.0	4 30.8	7 53.8	1 7.7	1 7.7
小売業	57 100.0	11 19.3	35 61.4	7 12.3	4 7.0
飲食店	23 100.0	5 21.7	12 52.2	2 8.7	4 17.4
その他の非製造業	76 100.0	10 13.2	31 40.8	10 13.2	25 32.9
運輸・通信業	4 100.0	1 25.0	3 75.0	-	-
金融・保険業	3 100.0	-	1 33.3	-	2 66.7
不動産業	7 100.0	-	1 14.3	2 28.6	4 57.1
サービス業	62 100.0	9 14.5	26 41.9	8 12.9	19 30.6
その他	17 100.0	4 23.5	9 52.9	1 5.9	3 17.6

問1 ⑧ 製(商)品在庫 【見通し】

	調査数	増加	変わらず	減少	無回答
全体	251 100.0	13 5.2	114 45.4	60 23.9	64 25.5

1～5人以下	159 100.0	7 4.4	69 43.4	40 25.2	43 27.0
6～10人以下	30 100.0	3 10.0	13 43.3	9 30.0	5 16.7
11人以上	53 100.0	3 5.7	31 58.5	10 18.9	9 17.0
11～20人以下	23 100.0	1 4.3	15 65.2	5 21.7	2 8.7
21～50人以下	14 100.0	2 14.3	7 50.0	2 14.3	3 21.4
51人以上	16 100.0	-	9 56.3	3 18.8	4 25.0

300万円未満	26 100.0	2 7.7	12 46.2	4 15.4	8 30.8
300万円以上～ 1000万円未満	66 100.0	4 6.1	31 47.0	18 27.3	13 19.7
1000万円以上～ 2000万円未満	29 100.0	3 10.3	14 48.3	9 31.0	3 10.3
2000万円以上～ 3000万円未満	7 100.0	-	5 71.4	1 14.3	1 14.3
3000万円以上～ 5000万円未満	8 100.0	-	6 75.0	2 25.0	-
5000万円以上～ 1億円未満	3 100.0	-	3 100.0	-	-
1億円以上	14 100.0	1 7.1	5 35.7	5 35.7	3 21.4

製造業	32 100.0	2 6.3	18 56.3	6 18.8	6 18.8
非製造業	216 100.0	11 5.1	95 44.0	54 25.0	56 25.9
建設業	30 100.0	-	14 46.7	7 23.3	9 30.0
卸売業・小売業・飲食店	93 100.0	8 8.6	47 50.5	28 30.1	10 10.8
卸売業	13 100.0	2 15.4	4 30.8	7 53.8	-
小売業	57 100.0	5 8.8	31 54.4	16 28.1	5 8.8
飲食店	23 100.0	1 4.3	12 52.2	5 21.7	5 21.7
その他の非製造業	76 100.0	3 3.9	25 32.9	16 21.1	32 42.1
運輸・通信業	4 100.0	-	-	2 50.0	2 50.0
金融・保険業	3 100.0	-	1 33.3	-	2 66.7
不動産業	7 100.0	-	1 14.3	-	6 85.7
サービス業	62 100.0	3 4.8	23 37.1	14 22.6	22 35.5
その他	17 100.0	-	9 52.9	3 17.6	5 29.4

企業動向調査（平成21年4月～9月）

川越市内の景況や企業の動向について

問1 ⑨ 資金繰り 【見通し】

	調査数	好転	変わらず	悪化	無回答
全体	251	3	114	99	35
	100.0	1.2	45.4	39.4	13.9

従業員数別

1～5人以下	159	2	62	70	25
	100.0	1.3	39.0	44.0	15.7
6～10人以下	30	1	13	15	1
	100.0	3.3	43.3	50.0	3.3
11人以上	53	-	34	13	6
	100.0	-	64.2	24.5	11.3
11～20人以下	23	-	15	7	1
	100.0	-	65.2	30.4	4.3
21～50人以下	14	-	7	4	3
	100.0	-	50.0	28.6	21.4
51人以上	16	-	12	2	2
	100.0	-	75.0	12.5	12.5

資本金又は出資額別

300万円未満	26	-	9	11	6
	100.0	-	34.6	42.3	23.1
300万円以上～ 1000万円未満	66	1	26	36	3
	100.0	1.5	39.4	54.5	4.5
1000万円以上～ 2000万円未満	29	-	15	14	-
	100.0	-	51.7	48.3	-
2000万円以上～ 3000万円未満	7	1	6	-	-
	100.0	14.3	85.7	-	-
3000万円以上～ 5000万円未満	8	-	5	2	1
	100.0	-	62.5	25.0	12.5
5000万円以上～ 1億円未満	3	-	1	2	-
	100.0	-	33.3	66.7	-
1億円以上	14	-	10	2	2
	100.0	-	71.4	14.3	14.3

業種別

製造業	32	-	16	15	1
	100.0	-	50.0	46.9	3.1
非製造業	216	3	98	82	33
	100.0	1.4	45.4	38.0	15.3
建設業	30	-	13	13	4
	100.0	-	43.3	43.3	13.3
卸売業・小売業・飲食店	93	2	41	41	9
	100.0	2.2	44.1	44.1	9.7
卸売業	13	-	5	6	2
	100.0	-	38.5	46.2	15.4
小売業	57	2	28	22	5
	100.0	3.5	49.1	38.6	8.8
飲食店	23	-	8	13	2
	100.0	-	34.8	56.5	8.7
その他の非製造業	76	-	34	25	17
	100.0	-	44.7	32.9	22.4
運輸・通信業	4	-	3	1	-
	100.0	-	75.0	25.0	-
金融・保険業	3	-	1	-	2
	100.0	-	33.3	-	66.7
不動産業	7	-	3	1	3
	100.0	-	42.9	14.3	42.9
サービス業	62	-	27	23	12
	100.0	-	43.5	37.1	19.4
その他	17	1	10	3	3
	100.0	5.9	58.8	17.6	17.6

問1 ⑩ 設備投資 【見通し】

	調査数	増加	変わらず	減少	無回答
全体	251	9	110	90	42
	100.0	3.6	43.8	35.9	16.7

1～5人以下	159	3	67	60	29
	100.0	1.9	42.1	37.7	18.2
6～10人以下	30	1	17	9	3
	100.0	3.3	56.7	30.0	10.0
11人以上	53	5	23	19	6
	100.0	9.4	43.4	35.8	11.3
11～20人以下	23	1	12	8	2
	100.0	4.3	52.2	34.8	8.7
21～50人以下	14	-	4	7	3
	100.0	-	28.6	50.0	21.4
51人以上	16	4	7	4	1
	100.0	25.0	43.8	25.0	6.3

300万円未満	26	1	11	8	6
	100.0	3.8	42.3	30.8	23.1
300万円以上～ 1000万円未満	66	1	30	29	6
	100.0	1.5	45.5	43.9	9.1
1000万円以上～ 2000万円未満	29	1	16	11	1
	100.0	3.4	55.2	37.9	3.4
2000万円以上～ 3000万円未満	7	1	4	1	1
	100.0	14.3	57.1	14.3	14.3
3000万円以上～ 5000万円未満	8	1	3	3	1
	100.0	12.5	37.5	37.5	12.5
5000万円以上～ 1億円未満	3	-	3	-	-
	100.0	-	100.0	-	-
1億円以上	14	-	6	7	1
	100.0	-	42.9	50.0	7.1

製造業	32	1	13	15	3
	100.0	3.1	40.6	46.9	9.4
非製造業	216	8	97	73	38
	100.0	3.7	44.9	33.8	17.6
建設業	30	-	11	13	6
	100.0	-	36.7	43.3	20.0
卸売業・小売業・飲食店	93	6	43	35	9
	100.0	6.5	46.2	37.6	9.7
卸売業	13	-	9	4	-
	100.0	-	69.2	30.8	-
小売業	57	1	30	21	5
	100.0	1.8	52.6	36.8	8.8
飲食店	23	5	4	10	4
	100.0	21.7	17.4	43.5	17.4
その他の非製造業	76	-	31	24	21
	100.0	-	40.8	31.6	27.6
運輸・通信業	4	-	2	2	-
	100.0	-	50.0	50.0	-
金融・保険業	3	-	-	1	2
	100.0	-	-	33.3	66.7
不動産業	7	-	2	1	4
	100.0	-	28.6	14.3	57.1
サービス業	62	-	27	20	15
	100.0	-	43.5	32.3	24.2
その他	17	2	12	1	2
	100.0	11.8	70.6	5.9	11.8

企業動向調査（平成21年4月～9月）

経営上の問題点等について

問2 経営上の問題点

	調査数	振売 上げ、 受注の 停滞・不	販売 価格の 低下	生産・ 販売 能力の 不足	原料 料高 (仕入)	人件 費の 増加	諸 経費 の 増加	合 理化 ・ 省 力 化 不 足	た 設 備 ・ 店 舗 等 が 老 朽 化 ま	資 金 繰 り ・ 金 融 難	取 引 条 件 の 悪 化	競 争 の 激 化
全 体	251 100.0	171 68.1	71 28.3	16 6.4	33 13.1	21 8.4	39 15.5	9 3.6	44 17.5	46 18.3	33 13.1	85 33.9

従業員数別

1～5人以下	159 100.0	112 70.4	48 30.2	12 7.5	23 14.5	2 1.3	22 13.8	2 1.3	28 17.6	28 17.6	25 15.7	57 35.8
6～10人以下	30 100.0	20 66.7	5 16.7	2 6.7	3 10.0	6 20.0	9 30.0	3 10.0	5 16.7	10 33.3	3 10.0	5 16.7
11人以上	53 100.0	31 58.5	16 30.2	2 3.8	4 7.5	13 24.5	7 13.2	4 7.5	11 20.8	6 11.3	4 7.5	21 39.6
11～20人以下	23 100.0	15 65.2	7 30.4	- -	2 8.7	6 26.1	2 8.7	1 4.3	4 17.4	3 13.0	1 4.3	10 43.5
21～50人以下	14 100.0	9 64.3	3 21.4	1 7.1	2 14.3	2 14.3	2 14.3	2 14.3	3 21.4	2 14.3	3 21.4	5 35.7
51人以上	16 100.0	7 43.8	6 37.5	1 6.3	- -	5 31.3	3 18.8	1 6.3	4 25.0	1 6.3	- -	6 37.5

資本金又は出資額別

300万円未満	26 100.0	18 69.2	6 23.1	2 7.7	3 11.5	2 7.7	4 15.4	- -	4 15.4	6 23.1	3 11.5	6 23.1
300万円以上～ 1000万円未満	66 100.0	48 72.7	22 33.3	4 6.1	10 15.2	7 10.6	7 10.6	4 6.1	12 18.2	19 28.8	15 22.7	17 25.8
1000万円以上～ 2000万円未満	29 100.0	21 72.4	13 44.8	2 6.9	8 27.6	1 3.4	5 17.2	1 3.4	3 10.3	9 31.0	6 20.7	9 31.0
2000万円以上～ 3000万円未満	7 100.0	7 100.0	3 42.9	- -	- -	1 14.3	2 28.6	- -	- -	1 14.3	- -	3 42.9
3000万円以上～ 5000万円未満	8 100.0	6 75.0	1 12.5	1 12.5	- -	2 25.0	2 25.0	2 25.0	3 37.5	2 25.0	1 12.5	2 25.0
5000万円以上～ 1億円未満	3 100.0	2 66.7	1 33.3	- -	1 33.3	- -	- -	1 33.3	1 33.3	- -	- -	2 66.7
1億円以上	14 100.0	8 57.1	2 14.3	- -	- -	3 21.4	2 14.3	- -	4 28.6	1 7.1	2 14.3	5 35.7

業種別

製造業	32 100.0	28 87.5	12 37.5	1 3.1	4 12.5	6 18.8	3 9.4	2 6.3	4 12.5	11 34.4	6 18.8	8 25.0
非製造業	216 100.0	142 65.7	58 26.9	14 6.5	29 13.4	15 6.9	36 16.7	7 3.2	40 18.5	34 15.7	27 12.5	76 35.2
建設業	30 100.0	23 76.7	11 36.7	2 6.7	2 6.7	1 3.3	9 30.0	1 3.3	2 6.7	7 23.3	6 20.0	9 30.0
卸売業・小売業・飲食店	93 100.0	66 71.0	32 34.4	6 6.5	18 19.4	6 6.5	13 14.0	2 2.2	20 21.5	16 17.2	5 5.4	41 44.1
卸売業	13 100.0	11 84.6	3 23.1	1 7.7	4 30.8	2 15.4	4 30.8	- -	1 7.7	2 15.4	- -	6 46.2
小売業	57 100.0	40 70.2	25 43.9	4 7.0	5 8.8	3 5.3	5 8.8	1 1.8	11 19.3	7 12.3	5 8.8	29 50.9
飲食店	23 100.0	15 65.2	4 17.4	1 4.3	9 39.1	1 4.3	4 17.4	1 4.3	8 34.8	7 30.4	- -	6 26.1
その他の非製造業	76 100.0	48 63.2	13 17.1	6 7.9	8 10.5	2 2.6	10 13.2	4 5.3	15 19.7	10 13.2	16 21.1	23 30.3
運輸・通信業	4 100.0	4 100.0	2 50.0	- -	2 50.0	- -	- -	- -	1 25.0	- -	2 50.0	1 25.0
金融・保険業	3 100.0	1 33.3	1 33.3	1 33.3	- -	- -	- -	1 33.3	- -	- -	1 33.3	2 66.7
不動産業	7 100.0	3 42.9	1 14.3	1 14.3	- -	- -	1 14.3	- -	1 14.3	1 14.3	2 28.6	2 28.6
サービス業	62 100.0	40 64.5	9 14.5	4 6.5	6 9.7	2 3.2	9 14.5	3 4.8	13 21.0	9 14.5	11 17.7	18 29.0
その他	17 100.0	5 29.4	2 11.8	- -	1 5.9	6 35.3	4 23.5	- -	3 17.6	1 5.9	- -	3 17.6

企業動向調査（平成21年4月～9月）

経営上の問題点等について

問2 経営上の問題点（続き）

	設備過剰	立地条件の悪化	求人・人材難	公害の問題	過大在庫	その他	特になし	無回答
全体	1 0.4	15 6.0	12 4.8	1 0.4	1 0.4	9 3.6	15 6.0	4 1.6

従業員数別

1～5人以下	- -	13 8.2	3 1.9	1 0.6	1 0.6	6 3.8	10 6.3	2 1.3
6～10人以下	1 3.3	- -	3 10.0	- -	- -	1 3.3	2 6.7	1 3.3
11人以上	- -	2 3.8	6 11.3	- -	- -	1 1.9	2 3.8	1 1.9
11～20人以下	- -	1 4.3	3 13.0	- -	- -	- -	1 4.3	- -
21～50人以下	- -	- -	1 7.1	- -	- -	1 7.1	- -	1 7.1
51人以上	- -	1 6.3	2 12.5	- -	- -	- -	1 6.3	- -

資本金又は出資額別

300万円未満	- -	1 3.8	2 7.7	- -	1 3.8	- -	1 3.8	2 7.7
300万円以上～ 1000万円未満	- -	3 4.5	6 9.1	1 1.5	- -	3 4.5	2 3.0	1 1.5
1000万円以上～ 2000万円未満	- -	1 3.4	1 3.4	- -	- -	- -	- -	- -
2000万円以上～ 3000万円未満	- -	- -	1 14.3	- -	- -	- -	- -	- -
3000万円以上～ 5000万円未満	- -	- -	- -	- -	- -	- -	- -	- -
5000万円以上～ 1億円未満	- -	- -	- -	- -	- -	- -	- -	- -
1億円以上	- -	- -	2 14.3	- -	- -	1 7.1	2 14.3	- -

業種別

製造業	- -	1 3.1	1 3.1	1 3.1	- -	- -	- -	- -
非製造業	1 0.5	14 6.5	11 5.1	- -	1 0.5	9 4.2	14 6.5	4 1.9
建設業	- -	- -	1 3.3	- -	- -	- -	2 6.7	- -
卸売業・小売業・飲食店	- -	11 11.8	4 4.3	- -	- -	5 5.4	1 1.1	3 3.2
卸売業	- -	- -	1 7.7	- -	- -	2 15.4	- -	- -
小売業	- -	7 12.3	2 3.5	- -	- -	3 5.3	1 1.8	2 3.5
飲食店	- -	4 17.4	1 4.3	- -	- -	- -	- -	1 4.3
その他の非製造業	- -	3 3.9	3 3.9	- -	1 1.3	3 3.9	8 10.5	1 1.3
運輸・通信業	- -	- -	- -	- -	- -	- -	- -	- -
金融・保険業	- -	- -	- -	- -	- -	- -	- -	- -
不動産業	- -	- -	- -	- -	- -	- -	1 14.3	- -
サービス業	- -	3 4.8	3 4.8	- -	1 1.6	3 4.8	7 11.3	1 1.6
その他	1 5.9	- -	3 17.6	- -	- -	1 5.9	3 17.6	- -

企業動向調査（平成21年10月～平成22年3月）

企業の概要について

従業員数

	調査数	1 ～ 5 人 以下	6 ～ 1 0 人 以下	1 1 ～ 2 0 人 以下	2 1 ～ 5 0 人 以下	5 1 人 以 上	無 回 答
全 体	220 100.0	136 61.8	27 12.3	18 8.2	12 5.5	17 7.7	10 4.5

従業員数別

1～5人以下	136 100.0	136 100.0	- -	- -	- -	- -	- -
6～10人以下	27 100.0	- -	27 100.0	- -	- -	- -	- -
11人以上	47 100.0	- -	- -	18 38.3	12 25.5	17 36.2	- -
11～20人以下	18 100.0	- -	- -	18 100.0	- -	- -	- -
21～50人以下	12 100.0	- -	- -	- -	12 100.0	- -	- -
51人以上	17 100.0	- -	- -	- -	- -	17 100.0	- -

資本金又は出資額別

300万円未満	20 100.0	19 95.0	- -	- -	1 5.0	- -	- -
300万円以上～ 1000万円未満	46 100.0	39 84.8	5 10.9	1 2.2	- -	1 2.2	- -
1000万円以上～ 2000万円未満	34 100.0	8 23.5	10 29.4	9 26.5	4 11.8	3 8.8	- -
2000万円以上～ 3000万円未満	4 100.0	- -	4 100.0	- -	- -	- -	- -
3000万円以上～ 5000万円未満	9 100.0	4 44.4	- -	1 11.1	2 22.2	2 22.2	- -
5000万円以上～ 1億円未満	8 100.0	1 12.5	- -	3 37.5	2 25.0	1 12.5	1 12.5
1億円以上	12 100.0	- -	1 8.3	2 16.7	1 8.3	8 66.7	- -

業種別

製造業	29 100.0	11 37.9	3 10.3	4 13.8	3 10.3	7 24.1	1 3.4
非製造業	187 100.0	124 66.3	24 12.8	13 7.0	9 4.8	10 5.3	7 3.7
建設業	20 100.0	12 60.0	4 20.0	2 10.0	1 5.0	1 5.0	- -
卸売業・小売業・飲食店	75 100.0	50 66.7	10 13.3	7 9.3	1 1.3	4 5.3	3 4.0
卸売業	16 100.0	6 37.5	4 25.0	3 18.8	- -	2 12.5	1 6.3
小売業	36 100.0	24 66.7	6 16.7	3 8.3	1 2.8	1 2.8	1 2.8
飲食店	23 100.0	20 87.0	- -	1 4.3	- -	1 4.3	1 4.3
その他の非製造業	67 100.0	43 64.2	8 11.9	4 6.0	3 4.5	5 7.5	4 6.0
運輸・通信業	2 100.0	- -	1 50.0	- -	- -	1 50.0	- -
金融・保険業	4 100.0	2 50.0	1 25.0	1 25.0	- -	- -	- -
不動産業	5 100.0	4 80.0	- -	1 20.0	- -	- -	- -
サービス業	56 100.0	37 66.1	6 10.7	2 3.6	3 5.4	4 7.1	4 7.1
その他	25 100.0	19 76.0	2 8.0	- -	4 16.0	- -	- -

企業動向調査（平成21年10月～平成22年3月）

企業の概要について
資本金又は出資額

	調査数	300万円未満	300万円未満以上500万円未満	500万円未満以上1000万円未満	1000万円未満以上2000万円未満	2000万円未満以上3000万円未満	3000万円未満以上5000万円未満	5000万円未満以上1億円未満	1億円以上	無回答
全体	220 100.0	20 9.1	46 20.9	34 15.5	4 1.8	9 4.1	8 3.6	12 5.5	87 39.5	

従業員数別

1～5人以下	136 100.0	19 14.0	39 28.7	8 5.9	- -	4 2.9	1 0.7	- -	65 47.8
6～10人以下	27 100.0	- -	5 18.5	10 37.0	4 14.8	- -	- -	1 3.7	7 25.9
11人以上	47 100.0	1 2.1	2 4.3	16 34.0	- -	5 10.6	6 12.8	11 23.4	6 12.8
11～20人以下	18 100.0	- -	1 5.6	9 50.0	- -	1 5.6	3 16.7	2 11.1	2 11.1
21～50人以下	12 100.0	1 8.3	- -	4 33.3	- -	2 16.7	2 16.7	1 8.3	2 16.7
51人以上	17 100.0	- -	1 5.9	3 17.6	- -	2 11.8	1 5.9	8 47.1	2 11.8

資本金又は出資額別

300万円未満	20 100.0	20 100.0	- -	- -	- -	- -	- -	- -	- -
300万円以上～1000万円未満	46 100.0	- -	46 100.0	- -	- -	- -	- -	- -	- -
1000万円以上～2000万円未満	34 100.0	- -	- -	34 100.0	- -	- -	- -	- -	- -
2000万円以上～3000万円未満	4 100.0	- -	- -	- -	4 100.0	- -	- -	- -	- -
3000万円以上～5000万円未満	9 100.0	- -	- -	- -	- -	9 100.0	- -	- -	- -
5000万円以上～1億円未満	8 100.0	- -	- -	- -	- -	- -	8 100.0	- -	- -
1億円以上	12 100.0	- -	- -	- -	- -	- -	- -	12 100.0	- -

業種別

製造業	29 100.0	2 6.9	6 20.7	7 24.1	- -	3 10.3	1 3.4	6 20.7	4 13.8
非製造業	187 100.0	17 9.1	40 21.4	27 14.4	4 2.1	6 3.2	6 3.2	6 3.2	81 43.3
建設業	20 100.0	- -	11 55.0	4 20.0	1 5.0	- -	1 5.0	- -	3 15.0
卸売業・小売業・飲食店	75 100.0	10 13.3	14 18.7	7 9.3	1 1.3	3 4.0	2 2.7	2 2.7	36 48.0
卸売業	16 100.0	1 6.3	3 18.8	6 37.5	1 6.3	- -	2 12.5	1 6.3	2 12.5
小売業	36 100.0	6 16.7	8 22.2	- -	- -	3 8.3	- -	1 2.8	18 50.0
飲食店	23 100.0	3 13.0	3 13.0	1 4.3	- -	- -	- -	- -	16 69.6
その他の非製造業	67 100.0	7 10.4	9 13.4	14 20.9	1 1.5	1 1.5	2 3.0	4 6.0	29 43.3
運輸・通信業	2 100.0	- -	- -	1 50.0	- -	1 50.0	- -	- -	- -
金融・保険業	4 100.0	- -	- -	1 25.0	- -	- -	- -	- -	3 75.0
不動産業	5 100.0	- -	1 20.0	2 40.0	- -	- -	- -	- -	2 40.0
サービス業	56 100.0	7 12.5	8 14.3	10 17.9	1 1.8	- -	2 3.6	4 7.1	24 42.9
その他	25 100.0	- -	6 24.0	2 8.0	1 4.0	2 8.0	1 4.0	- -	13 52.0

企業動向調査（平成21年10月～平成22年3月）

企業の概要について
業種

	調査数	建設業	製造業	運輸・通信業	卸売業	小売業	飲食店	金融・保険業	不動産業	サービス業	その他	無回答
全体	220 100.0	20 9.1	29 13.2	2 0.9	16 7.3	36 16.4	23 10.5	4 1.8	5 2.3	56 25.5	25 11.4	4 1.8

従業員数別

1～5人以下	136 100.0	12 8.8	11 8.1	- -	6 4.4	24 17.6	20 14.7	2 1.5	4 2.9	37 27.2	19 14.0	1 0.7
6～10人以下	27 100.0	4 14.8	3 11.1	1 3.7	4 14.8	6 22.2	- -	1 3.7	- -	6 22.2	2 7.4	- -
11人以上	47 100.0	4 8.5	14 29.8	1 2.1	5 10.6	5 10.6	2 4.3	1 2.1	1 2.1	9 19.1	4 8.5	1 2.1
11～20人以下	18 100.0	2 11.1	4 22.2	- -	3 16.7	3 16.7	1 5.6	1 5.6	1 5.6	2 11.1	- -	1 5.6
21～50人以下	12 100.0	1 8.3	3 25.0	- -	- -	1 8.3	- -	- -	- -	3 25.0	4 33.3	- -
51人以上	17 100.0	1 5.9	7 41.2	1 5.9	2 11.8	1 5.9	1 5.9	- -	- -	4 23.5	- -	- -

資本金又は出資額別

300万円未満	20 100.0	- -	2 10.0	- -	1 5.0	6 30.0	3 15.0	- -	- -	7 35.0	- -	1 5.0
300万円以上～ 1000万円未満	46 100.0	11 23.9	6 13.0	- -	3 6.5	8 17.4	3 6.5	- -	1 2.2	8 17.4	6 13.0	- -
1000万円以上～ 2000万円未満	34 100.0	4 11.8	7 20.6	1 2.9	6 17.6	- -	1 2.9	1 2.9	2 5.9	10 29.4	2 5.9	- -
2000万円以上～ 3000万円未満	4 100.0	1 25.0	- -	- -	1 25.0	- -	- -	- -	- -	1 25.0	1 25.0	- -
3000万円以上～ 5000万円未満	9 100.0	- -	3 33.3	1 11.1	- -	3 33.3	- -	- -	- -	- -	2 22.2	- -
5000万円以上～ 1億円未満	8 100.0	1 12.5	1 12.5	- -	2 25.0	- -	- -	- -	- -	2 25.0	1 12.5	1 12.5
1億円以上	12 100.0	- -	6 50.0	- -	1 8.3	1 8.3	- -	- -	- -	4 33.3	- -	- -

業種別

製造業	29 100.0	- -	29 100.0	- -	- -	- -	- -	- -	- -	- -	- -	- -
非製造業	187 100.0	20 10.7	- -	2 1.1	16 8.6	36 19.3	23 12.3	4 2.1	5 2.7	56 29.9	25 13.4	- -
建設業	20 100.0	20 100.0	- -	- -	- -	- -	- -	- -	- -	- -	- -	- -
卸売業・小売業・飲食店	75 100.0	- -	- -	- -	16 21.3	36 48.0	23 30.7	- -	- -	- -	- -	- -
卸売業	16 100.0	- -	- -	- -	16 100.0	- -	- -	- -	- -	- -	- -	- -
小売業	36 100.0	- -	- -	- -	- -	36 100.0	- -	- -	- -	- -	- -	- -
飲食店	23 100.0	- -	- -	- -	- -	- -	23 100.0	- -	- -	- -	- -	- -
その他の非製造業	67 100.0	- -	- -	2 3.0	- -	- -	- -	4 6.0	5 7.5	56 83.6	- -	- -
運輸・通信業	2 100.0	- -	- -	2 100.0	- -	- -	- -	- -	- -	- -	- -	- -
金融・保険業	4 100.0	- -	- -	- -	- -	- -	- -	4 100.0	- -	- -	- -	- -
不動産業	5 100.0	- -	- -	- -	- -	- -	- -	- -	5 100.0	- -	- -	- -
サービス業	56 100.0	- -	- -	- -	- -	- -	- -	- -	- -	56 100.0	- -	- -
その他	25 100.0	- -	- -	- -	- -	- -	- -	- -	- -	- -	25 100.0	- -

企業動向調査（平成21年10月～平成22年3月）

川越市内の景況や企業の動向について

問1 ① 一般景況 【現状】

	調査数	良い	変わらず	悪い	無回答
全体	220 100.0	7 3.2	36 16.4	172 78.2	5 2.3

従業員数別

1～5人以下	136 100.0	2 1.5	16 11.8	116 85.3	2 1.5
6～10人以下	27 100.0	2 7.4	8 29.6	17 63.0	-
11人以上	47 100.0	3 6.4	11 23.4	31 66.0	2 4.3
11～20人以下	18 100.0	1 5.6	3 16.7	14 77.8	-
21～50人以下	12 100.0	1 8.3	3 25.0	8 66.7	-
51人以上	17 100.0	1 5.9	5 29.4	9 52.9	2 11.8

資本金又は出資額別

300万円未満	20 100.0	-	2 10.0	18 90.0	-
300万円以上～ 1000万円未満	46 100.0	3 6.5	7 15.2	36 78.3	-
1000万円以上～ 2000万円未満	34 100.0	2 5.9	6 17.6	26 76.5	-
2000万円以上～ 3000万円未満	4 100.0	-	1 25.0	3 75.0	-
3000万円以上～ 5000万円未満	9 100.0	1 11.1	2 22.2	5 55.6	1 11.1
5000万円以上～ 1億円未満	8 100.0	-	3 37.5	5 62.5	-
1億円以上	12 100.0	1 8.3	3 25.0	6 50.0	2 16.7

業種別

製造業	29 100.0	2 6.9	-	27 93.1	-
非製造業	187 100.0	5 2.7	35 18.7	142 75.9	5 2.7
建設業	20 100.0	-	7 35.0	13 65.0	-
卸売業・小売業・飲食店	75 100.0	2 2.7	12 16.0	61 81.3	-
卸売業	16 100.0	1 6.3	5 31.3	10 62.5	-
小売業	36 100.0	1 2.8	7 19.4	28 77.8	-
飲食店	23 100.0	-	-	23 100.0	-
その他の非製造業	67 100.0	1 1.5	11 16.4	52 77.6	3 4.5
運輸・通信業	2 100.0	-	-	2 100.0	-
金融・保険業	4 100.0	-	-	4 100.0	-
不動産業	5 100.0	-	1 20.0	4 80.0	-
サービス業	56 100.0	1 1.8	10 17.9	42 75.0	3 5.4
その他	25 100.0	2 8.0	5 20.0	16 64.0	2 8.0

問1 ② 生産高・売上高 【現状】

	調査数	増加	変わらず	減少	無回答
全体	220 100.0	18 8.2	30 13.6	164 74.5	8 3.6

1～5人以下	136 100.0	2 1.5	18 13.2	110 80.9	6 4.4
6～10人以下	27 100.0	3 11.1	4 14.8	20 74.1	-
11人以上	47 100.0	13 27.7	8 17.0	25 53.2	1 2.1
11～20人以下	18 100.0	4 22.2	2 11.1	12 66.7	-
21～50人以下	12 100.0	4 33.3	3 25.0	5 41.7	-
51人以上	17 100.0	5 29.4	3 17.6	8 47.1	1 5.9

300万円未満	20 100.0	-	2 10.0	18 90.0	-
300万円以上～ 1000万円未満	46 100.0	2 4.3	8 17.4	35 76.1	1 2.2
1000万円以上～ 2000万円未満	34 100.0	3 8.8	5 14.7	26 76.5	-
2000万円以上～ 3000万円未満	4 100.0	1 25.0	-	3 75.0	-
3000万円以上～ 5000万円未満	9 100.0	3 33.3	2 22.2	3 33.3	1 11.1
5000万円以上～ 1億円未満	8 100.0	2 25.0	1 12.5	5 62.5	-
1億円以上	12 100.0	5 41.7	3 25.0	3 25.0	1 8.3

製造業	29 100.0	5 17.2	3 10.3	21 72.4	-
非製造業	187 100.0	13 7.0	26 13.9	140 74.9	8 4.3
建設業	20 100.0	1 5.0	4 20.0	15 75.0	-
卸売業・小売業・飲食店	75 100.0	6 8.0	5 6.7	64 85.3	-
卸売業	16 100.0	2 12.5	1 6.3	13 81.3	-
小売業	36 100.0	4 11.1	4 11.1	28 77.8	-
飲食店	23 100.0	-	-	23 100.0	-
その他の非製造業	67 100.0	3 4.5	10 14.9	49 73.1	5 7.5
運輸・通信業	2 100.0	-	-	2 100.0	-
金融・保険業	4 100.0	-	-	3 75.0	1 25.0
不動産業	5 100.0	-	1 20.0	3 60.0	1 20.0
サービス業	56 100.0	3 5.4	9 16.1	41 73.2	3 5.4
その他	25 100.0	3 12.0	7 28.0	12 48.0	3 12.0

企業動向調査（平成21年10月～平成22年3月）

川越市内の景況や企業の動向について

問1 ③ 経常利益 【現状】

	調査数	増加	変わらず	減少	無回答
全体	220	9	36	167	8
	100.0	4.1	16.4	75.9	3.6

従業員数別

1～5人以下	136	1	17	114	4
	100.0	0.7	12.5	83.8	2.9
6～10人以下	27	2	6	19	-
	100.0	7.4	22.2	70.4	-
11人以上	47	6	13	25	3
	100.0	12.8	27.7	53.2	6.4
11～20人以下	18	1	4	13	-
	100.0	5.6	22.2	72.2	-
21～50人以下	12	1	5	5	1
	100.0	8.3	41.7	41.7	8.3
51人以上	17	4	4	7	2
	100.0	23.5	23.5	41.2	11.8

資本金又は出資額別

300万円未満	20	-	1	19	-
	100.0	-	5.0	95.0	-
300万円以上～ 1000万円未満	46	2	7	35	2
	100.0	4.3	15.2	76.1	4.3
1000万円以上～ 2000万円未満	34	4	4	26	-
	100.0	11.8	11.8	76.5	-
2000万円以上～ 3000万円未満	4	-	1	3	-
	100.0	-	25.0	75.0	-
3000万円以上～ 5000万円未満	9	2	3	2	2
	100.0	22.2	33.3	22.2	22.2
5000万円以上～ 1億円未満	8	-	2	6	-
	100.0	-	25.0	75.0	-
1億円以上	12	1	6	3	2
	100.0	8.3	50.0	25.0	16.7

業種別

製造業	29	2	4	22	1
	100.0	6.9	13.8	75.9	3.4
非製造業	187	7	31	142	7
	100.0	3.7	16.6	75.9	3.7
建設業	20	-	6	13	1
	100.0	-	30.0	65.0	5.0
卸売業・小売業・飲食店	75	3	8	63	1
	100.0	4.0	10.7	84.0	1.3
卸売業	16	2	2	12	-
	100.0	12.5	12.5	75.0	-
小売業	36	1	5	30	-
	100.0	2.8	13.9	83.3	-
飲食店	23	-	1	21	1
	100.0	-	4.3	91.3	4.3
その他の非製造業	67	3	9	51	4
	100.0	4.5	13.4	76.1	6.0
運輸・通信業	2	-	-	1	1
	100.0	-	-	50.0	50.0
金融・保険業	4	-	-	4	-
	100.0	-	-	100.0	-
不動産業	5	-	1	3	1
	100.0	-	20.0	60.0	20.0
サービス業	56	3	8	43	2
	100.0	5.4	14.3	76.8	3.6
その他	25	1	8	15	1
	100.0	4.0	32.0	60.0	4.0

問1 ④ 雇用人員 【現状】

調査数	過剰	適正	不足	無回答
220	22	147	11	40
100.0	10.0	66.8	5.0	18.2

136	6	93	7	30
100.0	4.4	68.4	5.1	22.1
27	6	20	-	1
100.0	22.2	74.1	-	3.7
47	10	32	3	2
100.0	21.3	68.1	6.4	4.3
18	4	12	2	-
100.0	22.2	66.7	11.1	-
12	2	9	-	1
100.0	16.7	75.0	-	8.3
17	4	11	1	1
100.0	23.5	64.7	5.9	5.9

20	1	11	-	8
100.0	5.0	55.0	-	40.0
46	4	32	4	6
100.0	8.7	69.6	8.7	13.0
34	4	26	3	1
100.0	11.8	76.5	8.8	2.9
4	1	3	-	-
100.0	25.0	75.0	-	-
9	1	7	-	1
100.0	11.1	77.8	-	11.1
8	4	3	1	-
100.0	50.0	37.5	12.5	-
12	3	7	-	2
100.0	25.0	58.3	-	16.7

29	7	17	1	4
100.0	24.1	58.6	3.4	13.8
187	14	130	10	33
100.0	7.5	69.5	5.3	17.6
20	2	16	-	2
100.0	10.0	80.0	-	10.0
75	7	44	5	19
100.0	9.3	58.7	6.7	25.3
16	3	11	1	1
100.0	18.8	68.8	6.3	6.3
36	3	20	2	11
100.0	8.3	55.6	5.6	30.6
23	1	13	2	7
100.0	4.3	56.5	8.7	30.4
67	3	53	2	9
100.0	4.5	79.1	3.0	13.4
2	-	2	-	-
100.0	-	100.0	-	-
4	-	4	-	-
100.0	-	100.0	-	-
5	-	4	-	1
100.0	-	80.0	-	20.0
56	3	43	2	8
100.0	5.4	76.8	3.6	14.3
25	2	17	3	3
100.0	8.0	68.0	12.0	12.0

企業動向調査（平成21年10月～平成22年3月）

川越市内の景況や企業の動向について

問1 ⑤ 労働時間 【現状】

	調査数	増加	変わらず	減少	無回答
全体	220 100.0	19 8.6	119 54.1	72 32.7	10 4.5

従業員数別

1～5人以下	136 100.0	10 7.4	69 50.7	51 37.5	6 4.4
6～10人以下	27 100.0	1 3.7	19 70.4	7 25.9	-
11人以上	47 100.0	7 14.9	28 59.6	11 23.4	1 2.1
11～20人以下	18 100.0	4 22.2	10 55.6	4 22.2	-
21～50人以下	12 100.0	1 8.3	8 66.7	3 25.0	-
51人以上	17 100.0	2 11.8	10 58.8	4 23.5	1 5.9

資本金又は出資額別

300万円未満	20 100.0	-	5 25.0	13 65.0	2 10.0
300万円以上～ 1000万円未満	46 100.0	4 8.7	23 50.0	18 39.1	1 2.2
1000万円以上～ 2000万円未満	34 100.0	4 11.8	20 58.8	9 26.5	1 2.9
2000万円以上～ 3000万円未満	4 100.0	-	3 75.0	1 25.0	-
3000万円以上～ 5000万円未満	9 100.0	2 22.2	6 66.7	1 11.1	-
5000万円以上～ 1億円未満	8 100.0	1 12.5	6 75.0	1 12.5	-
1億円以上	12 100.0	1 8.3	6 50.0	4 33.3	1 8.3

業種別

製造業	29 100.0	3 10.3	7 24.1	19 65.5	-
非製造業	187 100.0	16 8.6	111 59.4	52 27.8	8 4.3
建設業	20 100.0	1 5.0	14 70.0	5 25.0	-
卸売業・小売業・飲食店	75 100.0	7 9.3	44 58.7	21 28.0	3 4.0
卸売業	16 100.0	1 6.3	10 62.5	4 25.0	1 6.3
小売業	36 100.0	4 11.1	22 61.1	8 22.2	2 5.6
飲食店	23 100.0	2 8.7	12 52.2	9 39.1	-
その他の非製造業	67 100.0	5 7.5	38 56.7	20 29.9	4 6.0
運輸・通信業	2 100.0	-	2 100.0	-	-
金融・保険業	4 100.0	-	4 100.0	-	-
不動産業	5 100.0	-	4 80.0	-	1 20.0
サービス業	56 100.0	5 8.9	28 50.0	20 35.7	3 5.4
その他	25 100.0	3 12.0	15 60.0	6 24.0	1 4.0

問1 ⑥ 製(商)品価格 【現状】

	調査数	上昇	変わらず	低下	無回答
全体	220 100.0	18 8.2	84 38.2	82 37.3	36 16.4

136 100.0	12 8.8	46 33.8	53 39.0	25 18.4
27 100.0	6 22.2	10 37.0	8 29.6	3 11.1
47 100.0	-	23 48.9	20 42.6	4 8.5
18 100.0	-	8 44.4	10 55.6	-
12 100.0	-	6 50.0	4 33.3	2 16.7
17 100.0	-	9 52.9	6 35.3	2 11.8

20 100.0	2 10.0	8 40.0	7 35.0	3 15.0
46 100.0	4 8.7	11 23.9	22 47.8	9 19.6
34 100.0	2 5.9	18 52.9	12 35.3	2 5.9
4 100.0	-	1 25.0	3 75.0	-
9 100.0	-	5 55.6	3 33.3	1 11.1
8 100.0	-	3 37.5	5 62.5	-
12 100.0	-	5 41.7	4 33.3	3 25.0

29 100.0	-	11 37.9	15 51.7	3 10.3
187 100.0	18 9.6	73 39.0	65 34.8	31 16.6
20 100.0	3 15.0	6 30.0	8 40.0	3 15.0
75 100.0	12 16.0	30 40.0	27 36.0	6 8.0
16 100.0	3 18.8	5 31.3	7 43.8	1 6.3
36 100.0	7 19.4	15 41.7	13 36.1	1 2.8
23 100.0	2 8.7	10 43.5	7 30.4	4 17.4
67 100.0	2 3.0	24 35.8	26 38.8	15 22.4
2 100.0	-	-	1 50.0	1 50.0
4 100.0	-	1 25.0	1 25.0	2 50.0
5 100.0	-	1 20.0	3 60.0	1 20.0
56 100.0	2 3.6	22 39.3	21 37.5	11 19.6
25 100.0	1 4.0	13 52.0	4 16.0	7 28.0

企業動向調査（平成21年10月～平成22年3月）

川越市内の景況や企業の動向について

問1 ⑦ 原材料・仕入価格 【現状】

	調査数	上昇	変わらず	低下	無回答
全体	220 100.0	69 31.4	96 43.6	24 10.9	31 14.1

従業員数別

1～5人以下	136 100.0	41 30.1	55 40.4	20 14.7	20 14.7
6～10人以下	27 100.0	11 40.7	13 48.1	1 3.7	2 7.4
11人以上	47 100.0	14 29.8	25 53.2	3 6.4	5 10.6
11～20人以下	18 100.0	6 33.3	9 50.0	2 11.1	1 5.6
21～50人以下	12 100.0	3 25.0	6 50.0	-	3 25.0
51人以上	17 100.0	5 29.4	10 58.8	1 5.9	1 5.9

資本金又は出資額別

300万円未満	20 100.0	7 35.0	9 45.0	2 10.0	2 10.0
300万円以上～ 1000万円未満	46 100.0	15 32.6	18 39.1	8 17.4	5 10.9
1000万円以上～ 2000万円未満	34 100.0	9 26.5	21 61.8	1 2.9	3 8.8
2000万円以上～ 3000万円未満	4 100.0	1 25.0	3 75.0	-	-
3000万円以上～ 5000万円未満	9 100.0	6 66.7	-	1 11.1	2 22.2
5000万円以上～ 1億円未満	8 100.0	4 50.0	3 37.5	1 12.5	-
1億円以上	12 100.0	1 8.3	8 66.7	1 8.3	2 16.7

業種別

製造業	29 100.0	11 37.9	13 44.8	2 6.9	3 10.3
非製造業	187 100.0	58 31.0	82 43.9	22 11.8	25 13.4
建設業	20 100.0	4 20.0	11 55.0	2 10.0	3 15.0
卸売業・小売業・飲食店	75 100.0	36 48.0	29 38.7	7 9.3	3 4.0
卸売業	16 100.0	7 43.8	7 43.8	1 6.3	1 6.3
小売業	36 100.0	15 41.7	17 47.2	2 5.6	2 5.6
飲食店	23 100.0	14 60.9	5 21.7	4 17.4	-
その他の非製造業	67 100.0	11 16.4	32 47.8	10 14.9	14 20.9
運輸・通信業	2 100.0	1 50.0	-	-	1 50.0
金融・保険業	4 100.0	-	1 25.0	-	3 75.0
不動産業	5 100.0	1 20.0	2 40.0	1 20.0	1 20.0
サービス業	56 100.0	9 16.1	29 51.8	9 16.1	9 16.1
その他	25 100.0	7 28.0	10 40.0	3 12.0	5 20.0

問1 ⑧ 製(商)品在庫 【現状】

	調査数	増加	変わらず	減少	無回答
全体	220 100.0	19 8.6	93 42.3	54 24.5	54 24.5

136 100.0	13 9.6	47 34.6	37 27.2	39 28.7
27 100.0	2 7.4	17 63.0	4 14.8	4 14.8
47 100.0	3 6.4	26 55.3	12 25.5	6 12.8
18 100.0	2 11.1	10 55.6	4 22.2	2 11.1
12 100.0	-	6 50.0	4 33.3	2 16.7
17 100.0	1 5.9	10 58.8	4 23.5	2 11.8

20 100.0	1 5.0	4 20.0	8 40.0	7 35.0
46 100.0	4 8.7	19 41.3	12 26.1	11 23.9
34 100.0	-	19 55.9	7 20.6	8 23.5
4 100.0	1 25.0	3 75.0	-	-
9 100.0	1 11.1	5 55.6	1 11.1	2 22.2
8 100.0	1 12.5	3 37.5	4 50.0	-
12 100.0	2 16.7	5 41.7	2 16.7	3 25.0

29 100.0	3 10.3	12 41.4	8 27.6	6 20.7
187 100.0	16 8.6	81 43.3	44 23.5	46 24.6
20 100.0	1 5.0	13 65.0	3 15.0	3 15.0
75 100.0	9 12.0	31 41.3	24 32.0	11 14.7
16 100.0	4 25.0	5 31.3	6 37.5	1 6.3
36 100.0	3 8.3	20 55.6	11 30.6	2 5.6
23 100.0	2 8.7	6 26.1	7 30.4	8 34.8
67 100.0	4 6.0	27 40.3	13 19.4	23 34.3
2 100.0	-	1 50.0	-	1 50.0
4 100.0	-	1 25.0	-	3 75.0
5 100.0	2 40.0	1 20.0	1 20.0	1 20.0
56 100.0	2 3.6	24 42.9	12 21.4	18 32.1
25 100.0	2 8.0	10 40.0	4 16.0	9 36.0

企業動向調査（平成21年10月～平成22年3月）

川越市内の景況や企業の動向について

問1 ⑨ 資金繰り 【現状】

	調査数	好転	変わらず	悪化	無回答
全体	220 100.0	1 0.5	84 38.2	111 50.5	24 10.9

従業員数別

1～5人以下	136 100.0	- -	39 28.7	85 62.5	12 8.8
6～10人以下	27 100.0	- -	14 51.9	9 33.3	4 14.8
11人以上	47 100.0	1 2.1	29 61.7	14 29.8	3 6.4
11～20人以下	18 100.0	- -	8 44.4	10 55.6	- -
21～50人以下	12 100.0	1 8.3	6 50.0	3 25.0	2 16.7
51人以上	17 100.0	- -	15 88.2	1 5.9	1 5.9

資本金又は出資額別

300万円未満	20 100.0	- -	4 20.0	15 75.0	1 5.0
300万円以上～ 1000万円未満	46 100.0	- -	12 26.1	30 65.2	4 8.7
1000万円以上～ 2000万円未満	34 100.0	1 2.9	16 47.1	16 47.1	1 2.9
2000万円以上～ 3000万円未満	4 100.0	- -	1 25.0	3 75.0	- -
3000万円以上～ 5000万円未満	9 100.0	- -	7 77.8	- -	2 22.2
5000万円以上～ 1億円未満	8 100.0	- -	4 50.0	4 50.0	- -
1億円以上	12 100.0	- -	9 75.0	1 8.3	2 16.7

業種別

製造業	29 100.0	- -	11 37.9	16 55.2	2 6.9
非製造業	187 100.0	1 0.5	71 38.0	95 50.8	20 10.7
建設業	20 100.0	- -	7 35.0	12 60.0	1 5.0
卸売業・小売業・飲食店	75 100.0	- -	24 32.0	43 57.3	8 10.7
卸売業	16 100.0	- -	6 37.5	7 43.8	3 18.8
小売業	36 100.0	- -	14 38.9	19 52.8	3 8.3
飲食店	23 100.0	- -	4 17.4	17 73.9	2 8.7
その他の非製造業	67 100.0	1 1.5	29 43.3	29 43.3	8 11.9
運輸・通信業	2 100.0	- -	1 50.0	- -	1 50.0
金融・保険業	4 100.0	- -	3 75.0	- -	1 25.0
不動産業	5 100.0	- -	1 20.0	3 60.0	1 20.0
サービス業	56 100.0	1 1.8	24 42.9	26 46.4	5 8.9
その他	25 100.0	- -	11 44.0	11 44.0	3 12.0

問1 ⑩ 設備投資 【現状】

	調査数	増加	変わらず	減少	無回答
全体	220 100.0	9 4.1	86 39.1	88 40.0	37 16.8

136 100.0	3 2.2	47 34.6	62 45.6	24 17.6
27 100.0	- -	13 48.1	10 37.0	4 14.8
47 100.0	5 10.6	25 53.2	13 27.7	4 8.5
18 100.0	2 11.1	9 50.0	6 33.3	1 5.6
12 100.0	1 8.3	4 33.3	5 41.7	2 16.7
17 100.0	2 11.8	12 70.6	2 11.8	1 5.9

20 100.0	- -	6 30.0	11 55.0	3 15.0
46 100.0	- -	17 37.0	23 50.0	6 13.0
34 100.0	2 5.9	14 41.2	15 44.1	3 8.8
4 100.0	- -	3 75.0	1 25.0	- -
9 100.0	2 22.2	4 44.4	2 22.2	1 11.1
8 100.0	1 12.5	4 50.0	3 37.5	- -
12 100.0	- -	9 75.0	1 8.3	2 16.7

29 100.0	1 3.4	13 44.8	12 41.4	3 10.3
187 100.0	8 4.3	72 38.5	75 40.1	32 17.1
20 100.0	- -	9 45.0	9 45.0	2 10.0
75 100.0	2 2.7	31 41.3	26 34.7	16 21.3
16 100.0	1 6.3	9 56.3	4 25.0	2 12.5
36 100.0	1 2.8	15 41.7	12 33.3	8 22.2
23 100.0	- -	7 30.4	10 43.5	6 26.1
67 100.0	5 7.5	25 37.3	27 40.3	10 14.9
2 100.0	- -	- -	1 50.0	1 50.0
4 100.0	1 25.0	2 50.0	- -	1 25.0
5 100.0	2 40.0	- -	1 20.0	2 40.0
56 100.0	2 3.6	23 41.1	25 44.6	6 10.7
25 100.0	1 4.0	7 28.0	13 52.0	4 16.0

企業動向調査（平成21年10月～平成22年3月）

川越市内の景況や企業の動向について

問1 ① 一般景況 【見通し】

	調査数	良い	変わらず	悪い	無回答
全体	220	5	55	151	9
	100.0	2.3	25.0	68.6	4.1

従業員数別

1～5人以下	136	2	22	108	4
	100.0	1.5	16.2	79.4	2.9
6～10人以下	27	2	7	17	1
	100.0	7.4	25.9	63.0	3.7
11人以上	47	1	23	22	1
	100.0	2.1	48.9	46.8	2.1
11～20人以下	18	-	5	13	-
	100.0	-	27.8	72.2	-
21～50人以下	12	1	6	5	-
	100.0	8.3	50.0	41.7	-
51人以上	17	-	12	4	1
	100.0	-	70.6	23.5	5.9

資本金又は出資額別

300万円未満	20	-	1	18	1
	100.0	-	5.0	90.0	5.0
300万円以上～ 1000万円未満	46	3	10	32	1
	100.0	6.5	21.7	69.6	2.2
1000万円以上～ 2000万円未満	34	1	11	22	-
	100.0	2.9	32.4	64.7	-
2000万円以上～ 3000万円未満	4	-	-	3	1
	100.0	-	-	75.0	25.0
3000万円以上～ 5000万円未満	9	-	4	4	1
	100.0	-	44.4	44.4	11.1
5000万円以上～ 1億円未満	8	-	5	3	-
	100.0	-	62.5	37.5	-
1億円以上	12	1	7	3	1
	100.0	8.3	58.3	25.0	8.3

業種別

製造業	29	1	11	17	-
	100.0	3.4	37.9	58.6	-
非製造業	187	4	42	134	7
	100.0	2.1	22.5	71.7	3.7
建設業	20	-	5	14	1
	100.0	-	25.0	70.0	5.0
卸売業・小売業・飲食店	75	1	16	57	1
	100.0	1.3	21.3	76.0	1.3
卸売業	16	1	6	8	1
	100.0	6.3	37.5	50.0	6.3
小売業	36	-	8	28	-
	100.0	-	22.2	77.8	-
飲食店	23	-	2	21	-
	100.0	-	8.7	91.3	-
その他の非製造業	67	2	14	48	3
	100.0	3.0	20.9	71.6	4.5
運輸・通信業	2	-	-	2	-
	100.0	-	-	100.0	-
金融・保険業	4	-	-	4	-
	100.0	-	-	100.0	-
不動産業	5	-	2	2	1
	100.0	-	40.0	40.0	20.0
サービス業	56	2	12	40	2
	100.0	3.6	21.4	71.4	3.6
その他	25	1	7	15	2
	100.0	4.0	28.0	60.0	8.0

問1 ② 生産高・売上高 【見通し】

	調査数	増加	変わらず	減少	無回答
全体	220	13	48	146	13
	100.0	5.9	21.8	66.4	5.9

136	3	25	101	7
100.0	2.2	18.4	74.3	5.1
27	2	5	19	1
100.0	7.4	18.5	70.4	3.7
47	8	17	20	2
100.0	17.0	36.2	42.6	4.3
18	-	4	14	-
100.0	-	22.2	77.8	-
12	2	6	3	1
100.0	16.7	50.0	25.0	8.3
17	6	7	3	1
100.0	35.3	41.2	17.6	5.9

20	-	2	17	1
100.0	-	10.0	85.0	5.0
46	2	10	33	1
100.0	4.3	21.7	71.7	2.2
34	2	10	21	1
100.0	5.9	29.4	61.8	2.9
4	-	-	3	1
100.0	-	-	75.0	25.0
9	2	4	2	1
100.0	22.2	44.4	22.2	11.1
8	-	5	3	-
100.0	-	62.5	37.5	-
12	5	4	2	1
100.0	41.7	33.3	16.7	8.3

29	5	8	16	-
100.0	17.2	27.6	55.2	-
187	8	39	129	11
100.0	4.3	20.9	69.0	5.9
20	-	4	14	2
100.0	-	20.0	70.0	10.0
75	2	14	58	1
100.0	2.7	18.7	77.3	1.3
16	1	6	8	1
100.0	6.3	37.5	50.0	6.3
36	1	5	30	-
100.0	2.8	13.9	83.3	-
23	-	3	20	-
100.0	-	13.0	87.0	-
67	6	13	44	4
100.0	9.0	19.4	65.7	6.0
2	-	-	2	-
100.0	-	-	100.0	-
4	-	1	3	-
100.0	-	25.0	75.0	-
5	1	1	2	1
100.0	20.0	20.0	40.0	20.0
56	5	11	37	3
100.0	8.9	19.6	66.1	5.4
25	-	8	13	4
100.0	-	32.0	52.0	16.0

企業動向調査（平成21年10月～平成22年3月）

川越市内の景況や企業の動向について

問1 ③ 経常利益 【見通し】

	調査数	増加	変わらず	減少	無回答
全体	220	12	45	151	12
	100.0	5.5	20.5	68.6	5.5

従業員数別

1～5人以下	136	3	24	103	6
	100.0	2.2	17.6	75.7	4.4
6～10人以下	27	2	4	20	1
	100.0	7.4	14.8	74.1	3.7
11人以上	47	7	17	21	2
	100.0	14.9	36.2	44.7	4.3
11～20人以下	18	1	5	12	-
	100.0	5.6	27.8	66.7	-
21～50人以下	12	2	6	3	1
	100.0	16.7	50.0	25.0	8.3
51人以上	17	4	6	6	1
	100.0	23.5	35.3	35.3	5.9

資本金又は出資額別

300万円未満	20	-	1	17	2
	100.0	-	5.0	85.0	10.0
300万円以上～ 1000万円未満	46	2	8	33	3
	100.0	4.3	17.4	71.7	6.5
1000万円以上～ 2000万円未満	34	2	7	24	1
	100.0	5.9	20.6	70.6	2.9
2000万円以上～ 3000万円未満	4	-	-	3	1
	100.0	-	-	75.0	25.0
3000万円以上～ 5000万円未満	9	2	4	2	1
	100.0	22.2	44.4	22.2	11.1
5000万円以上～ 1億円未満	8	1	4	3	-
	100.0	12.5	50.0	37.5	-
1億円以上	12	3	5	3	1
	100.0	25.0	41.7	25.0	8.3

業種別

製造業	29	4	6	19	-
	100.0	13.8	20.7	65.5	-
非製造業	187	7	39	131	10
	100.0	3.7	20.9	70.1	5.3
建設業	20	-	4	14	2
	100.0	-	20.0	70.0	10.0
卸売業・小売業・飲食店	75	-	16	55	4
	100.0	-	21.3	73.3	5.3
卸売業	16	-	6	9	1
	100.0	-	37.5	56.3	6.3
小売業	36	-	6	30	-
	100.0	-	16.7	83.3	-
飲食店	23	-	4	16	3
	100.0	-	17.4	69.6	13.0
その他の非製造業	67	6	12	47	2
	100.0	9.0	17.9	70.1	3.0
運輸・通信業	2	-	-	2	-
	100.0	-	-	100.0	-
金融・保険業	4	-	-	4	-
	100.0	-	-	100.0	-
不動産業	5	1	1	2	1
	100.0	20.0	20.0	40.0	20.0
サービス業	56	5	11	39	1
	100.0	8.9	19.6	69.6	1.8
その他	25	1	7	15	2
	100.0	4.0	28.0	60.0	8.0

問1 ④ 雇用人員 【見通し】

調査数	過剰	適正	不足	無回答
220	23	140	16	41
100.0	10.5	63.6	7.3	18.6

136	7	85	12	32
100.0	5.1	62.5	8.8	23.5
27	7	19	1	-
100.0	25.9	70.4	3.7	-
47	9	34	2	2
100.0	19.1	72.3	4.3	4.3
18	5	11	2	-
100.0	27.8	61.1	11.1	-
12	2	9	-	1
100.0	16.7	75.0	-	8.3
17	2	14	-	1
100.0	11.8	82.4	-	5.9

20	1	9	-	10
100.0	5.0	45.0	-	50.0
46	4	34	4	4
100.0	8.7	73.9	8.7	8.7
34	5	24	4	1
100.0	14.7	70.6	11.8	2.9
4	2	1	1	-
100.0	50.0	25.0	25.0	-
9	-	7	1	1
100.0	-	77.8	11.1	11.1
8	3	4	1	-
100.0	37.5	50.0	12.5	-
12	3	7	-	2
100.0	25.0	58.3	-	16.7

29	8	16	1	4
100.0	27.6	55.2	3.4	13.8
187	14	124	15	34
100.0	7.5	66.3	8.0	18.2
20	2	16	-	2
100.0	10.0	80.0	-	10.0
75	5	45	7	18
100.0	6.7	60.0	9.3	24.0
16	3	10	2	1
100.0	18.8	62.5	12.5	6.3
36	1	21	2	12
100.0	2.8	58.3	5.6	33.3
23	1	14	3	5
100.0	4.3	60.9	13.0	21.7
67	4	48	4	11
100.0	6.0	71.6	6.0	16.4
2	-	2	-	-
100.0	-	100.0	-	-
4	-	4	-	-
100.0	-	100.0	-	-
5	-	4	-	1
100.0	-	80.0	-	20.0
56	4	38	4	10
100.0	7.1	67.9	7.1	17.9
25	3	15	4	3
100.0	12.0	60.0	16.0	12.0

企業動向調査（平成21年10月～平成22年3月）

川越市内の景況や企業の動向について

問1 ⑤ 労働時間 【見通し】

	調査数	増加	変わらず	減少	無回答
全体	220	17	133	57	13
	100.0	7.7	60.5	25.9	5.9

従業員数別

1～5人以下	136	12	74	41	9
	100.0	8.8	54.4	30.1	6.6
6～10人以下	27	1	19	7	-
	100.0	3.7	70.4	25.9	-
11人以上	47	3	35	8	1
	100.0	6.4	74.5	17.0	2.1
11～20人以下	18	1	14	3	-
	100.0	5.6	77.8	16.7	-
21～50人以下	12	1	8	3	-
	100.0	8.3	66.7	25.0	-
51人以上	17	1	13	2	1
	100.0	5.9	76.5	11.8	5.9

資本金又は出資額別

300万円未満	20	-	7	10	3
	100.0	-	35.0	50.0	15.0
300万円以上～ 1000万円未満	46	6	24	15	1
	100.0	13.0	52.2	32.6	2.2
1000万円以上～ 2000万円未満	34	2	23	8	1
	100.0	5.9	67.6	23.5	2.9
2000万円以上～ 3000万円未満	4	-	2	2	-
	100.0	-	50.0	50.0	-
3000万円以上～ 5000万円未満	9	2	7	-	-
	100.0	22.2	77.8	-	-
5000万円以上～ 1億円未満	8	1	7	-	-
	100.0	12.5	87.5	-	-
1億円以上	12	1	8	2	1
	100.0	8.3	66.7	16.7	8.3

業種別

製造業	29	3	15	11	-
	100.0	10.3	51.7	37.9	-
非製造業	187	14	117	45	11
	100.0	7.5	62.6	24.1	5.9
建設業	20	1	14	5	-
	100.0	5.0	70.0	25.0	-
卸売業・小売業・飲食店	75	4	48	18	5
	100.0	5.3	64.0	24.0	6.7
卸売業	16	2	9	4	1
	100.0	12.5	56.3	25.0	6.3
小売業	36	2	26	5	3
	100.0	5.6	72.2	13.9	8.3
飲食店	23	-	13	9	1
	100.0	-	56.5	39.1	4.3
その他の非製造業	67	6	41	15	5
	100.0	9.0	61.2	22.4	7.5
運輸・通信業	2	-	2	-	-
	100.0	-	100.0	-	-
金融・保険業	4	-	4	-	-
	100.0	-	100.0	-	-
不動産業	5	-	4	-	1
	100.0	-	80.0	-	20.0
サービス業	56	6	31	15	4
	100.0	10.7	55.4	26.8	7.1
その他	25	3	14	7	1
	100.0	12.0	56.0	28.0	4.0

問1 ⑥ 製（商）品価格 【見通し】

調査数	上昇	変わらず	低下	無回答
220	20	95	69	36
100.0	9.1	43.2	31.4	16.4

136	14	50	47	25
100.0	10.3	36.8	34.6	18.4
27	4	12	8	3
100.0	14.8	44.4	29.6	11.1
47	2	29	12	4
100.0	4.3	61.7	25.5	8.5
18	1	9	8	-
100.0	5.6	50.0	44.4	-
12	1	9	-	2
100.0	8.3	75.0	-	16.7
17	-	11	4	2
100.0	-	64.7	23.5	11.8

20	2	8	6	4
100.0	10.0	40.0	30.0	20.0
46	4	13	20	9
100.0	8.7	28.3	43.5	19.6
34	2	23	7	2
100.0	5.9	67.6	20.6	5.9
4	-	-	4	-
100.0	-	-	100.0	-
9	1	6	1	1
100.0	11.1	66.7	11.1	11.1
8	-	6	2	-
100.0	-	75.0	25.0	-
12	-	6	3	3
100.0	-	50.0	25.0	25.0

29	-	16	10	3
100.0	-	55.2	34.5	10.3
187	20	79	58	30
100.0	10.7	42.2	31.0	16.0
20	3	7	7	3
100.0	15.0	35.0	35.0	15.0
75	13	35	23	4
100.0	17.3	46.7	30.7	5.3
16	3	7	5	1
100.0	18.8	43.8	31.3	6.3
36	8	16	11	1
100.0	22.2	44.4	30.6	2.8
23	2	12	7	2
100.0	8.7	52.2	30.4	8.7
67	2	28	21	16
100.0	3.0	41.8	31.3	23.9
2	-	-	1	1
100.0	-	-	50.0	50.0
4	-	1	1	2
100.0	-	25.0	25.0	50.0
5	-	1	3	1
100.0	-	20.0	60.0	20.0
56	2	26	16	12
100.0	3.6	46.4	28.6	21.4
25	2	9	7	7
100.0	8.0	36.0	28.0	28.0

企業動向調査（平成21年10月～平成22年3月）

川越市内の景況や企業の動向について

問1 ⑦ 原材料・仕入価格 【見通し】

	調査数	上昇	変わらず	低下	無回答
全体	220 100.0	61 27.7	109 49.5	19 8.6	31 14.1

従業員数別

1～5人以下	136 100.0	43 31.6	57 41.9	16 11.8	20 14.7
6～10人以下	27 100.0	7 25.9	16 59.3	2 7.4	2 7.4
11人以上	47 100.0	9 19.1	33 70.2	-	5 10.6
11～20人以下	18 100.0	6 33.3	11 61.1	-	1 5.6
21～50人以下	12 100.0	1 8.3	8 66.7	-	3 25.0
51人以上	17 100.0	2 11.8	14 82.4	-	1 5.9

資本金又は出資額別

300万円未満	20 100.0	6 30.0	10 50.0	1 5.0	3 15.0
300万円以上～ 1000万円未満	46 100.0	13 28.3	22 47.8	7 15.2	4 8.7
1000万円以上～ 2000万円未満	34 100.0	7 20.6	24 70.6	-	3 8.8
2000万円以上～ 3000万円未満	4 100.0	1 25.0	3 75.0	-	-
3000万円以上～ 5000万円未満	9 100.0	4 44.4	3 33.3	-	2 22.2
5000万円以上～ 1億円未満	8 100.0	2 25.0	6 75.0	-	-
1億円以上	12 100.0	1 8.3	9 75.0	-	2 16.7

業種別

製造業	29 100.0	5 17.2	21 72.4	-	3 10.3
非製造業	187 100.0	56 29.9	87 46.5	19 10.2	25 13.4
建設業	20 100.0	6 30.0	9 45.0	3 15.0	2 10.0
卸売業・小売業・飲食店	75 100.0	34 45.3	33 44.0	4 5.3	4 5.3
卸売業	16 100.0	6 37.5	9 56.3	-	1 6.3
小売業	36 100.0	15 41.7	17 47.2	2 5.6	2 5.6
飲食店	23 100.0	13 56.5	7 30.4	2 8.7	1 4.3
その他の非製造業	67 100.0	9 13.4	35 52.2	9 13.4	14 20.9
運輸・通信業	2 100.0	-	1 50.0	-	1 50.0
金融・保険業	4 100.0	-	1 25.0	-	3 75.0
不動産業	5 100.0	1 20.0	2 40.0	1 20.0	1 20.0
サービス業	56 100.0	8 14.3	31 55.4	8 14.3	9 16.1
その他	25 100.0	7 28.0	10 40.0	3 12.0	5 20.0

問1 ⑧ 製(商)品在庫 【見通し】

	調査数	増加	変わらず	減少	無回答
全体	220 100.0	12 5.5	102 46.4	50 22.7	56 25.5

136 100.0	9 6.6	51 37.5	36 26.5	40 29.4
27 100.0	2 7.4	14 51.9	7 25.9	4 14.8
47 100.0	-	33 70.2	7 14.9	7 14.9
18 100.0	-	13 72.2	3 16.7	2 11.1
12 100.0	-	7 58.3	2 16.7	3 25.0
17 100.0	-	13 76.5	2 11.8	2 11.8

20 100.0	1 5.0	4 20.0	7 35.0	8 40.0
46 100.0	3 6.5	22 47.8	11 23.9	10 21.7
34 100.0	-	20 58.8	6 17.6	8 23.5
4 100.0	1 25.0	1 25.0	2 50.0	-
9 100.0	-	6 66.7	1 11.1	2 22.2
8 100.0	-	7 87.5	1 12.5	-
12 100.0	-	7 58.3	2 16.7	3 25.0

29 100.0	-	16 55.2	7 24.1	6 20.7
187 100.0	12 6.4	86 46.0	42 22.5	47 25.1
20 100.0	1 5.0	13 65.0	2 10.0	4 20.0
75 100.0	6 8.0	34 45.3	24 32.0	11 14.7
16 100.0	1 6.3	9 56.3	5 31.3	1 6.3
36 100.0	3 8.3	18 50.0	13 36.1	2 5.6
23 100.0	2 8.7	7 30.4	6 26.1	8 34.8
67 100.0	4 6.0	27 40.3	12 17.9	24 35.8
2 100.0	-	1 50.0	-	1 50.0
4 100.0	-	1 25.0	-	3 75.0
5 100.0	1 20.0	1 20.0	2 40.0	1 20.0
56 100.0	3 5.4	24 42.9	10 17.9	19 33.9
25 100.0	1 4.0	12 48.0	4 16.0	8 32.0

企業動向調査（平成21年10月～平成22年3月）

川越市内の景況や企業の動向について

問1 ⑨ 資金繰り 【見通し】

	調査数	好転	変わらず	悪化	無回答
全体	220	1	89	103	27
	100.0	0.5	40.5	46.8	12.3

従業員数別

1～5人以下	136	-	42	79	15
	100.0	-	30.9	58.1	11.0
6～10人以下	27	-	15	8	4
	100.0	-	55.6	29.6	14.8
11人以上	47	1	30	13	3
	100.0	2.1	63.8	27.7	6.4
11～20人以下	18	-	8	10	-
	100.0	-	44.4	55.6	-
21～50人以下	12	-	7	3	2
	100.0	-	58.3	25.0	16.7
51人以上	17	1	15	-	1
	100.0	5.9	88.2	-	5.9

資本金又は出資額別

300万円未満	20	-	3	13	4
	100.0	-	15.0	65.0	20.0
300万円以上～ 1000万円未満	46	-	16	27	3
	100.0	-	34.8	58.7	6.5
1000万円以上～ 2000万円未満	34	-	19	14	1
	100.0	-	55.9	41.2	2.9
2000万円以上～ 3000万円未満	4	-	1	3	-
	100.0	-	25.0	75.0	-
3000万円以上～ 5000万円未満	9	-	6	1	2
	100.0	-	66.7	11.1	22.2
5000万円以上～ 1億円未満	8	-	5	3	-
	100.0	-	62.5	37.5	-
1億円以上	12	1	9	-	2
	100.0	8.3	75.0	-	16.7

業種別

製造業	29	1	13	13	2
	100.0	3.4	44.8	44.8	6.9
非製造業	187	-	75	90	22
	100.0	-	40.1	48.1	11.8
建設業	20	-	7	12	1
	100.0	-	35.0	60.0	5.0
卸売業・小売業・飲食店	75	-	25	41	9
	100.0	-	33.3	54.7	12.0
卸売業	16	-	9	5	2
	100.0	-	56.3	31.3	12.5
小売業	36	-	11	20	5
	100.0	-	30.6	55.6	13.9
飲食店	23	-	5	16	2
	100.0	-	21.7	69.6	8.7
その他の非製造業	67	-	33	25	9
	100.0	-	49.3	37.3	13.4
運輸・通信業	2	-	1	-	1
	100.0	-	50.0	-	50.0
金融・保険業	4	-	3	-	1
	100.0	-	75.0	-	25.0
不動産業	5	-	2	2	1
	100.0	-	40.0	40.0	20.0
サービス業	56	-	27	23	6
	100.0	-	48.2	41.1	10.7
その他	25	-	10	12	3
	100.0	-	40.0	48.0	12.0

問1 ⑩ 設備投資 【見通し】

	調査数	増加	変わらず	減少	無回答
全体	220	11	85	84	40
	100.0	5.0	38.6	38.2	18.2

136	5	47	57	27
100.0	3.7	34.6	41.9	19.9
27	1	10	12	4
100.0	3.7	37.0	44.4	14.8
47	5	26	12	4
100.0	10.6	55.3	25.5	8.5
18	1	9	7	1
100.0	5.6	50.0	38.9	5.6
12	1	5	4	2
100.0	8.3	41.7	33.3	16.7
17	3	12	1	1
100.0	17.6	70.6	5.9	5.9

20	-	5	9	6
100.0	-	25.0	45.0	30.0
46	1	18	21	6
100.0	2.2	39.1	45.7	13.0
34	2	14	15	3
100.0	5.9	41.2	44.1	8.8
4	1	1	2	-
100.0	25.0	25.0	50.0	-
9	1	5	2	1
100.0	11.1	55.6	22.2	11.1
8	1	4	3	-
100.0	12.5	50.0	37.5	-
12	1	9	-	2
100.0	8.3	75.0	-	16.7

29	2	14	10	3
100.0	6.9	48.3	34.5	10.3
187	9	70	74	34
100.0	4.8	37.4	39.6	18.2
20	2	7	9	2
100.0	10.0	35.0	45.0	10.0
75	2	29	27	17
100.0	2.7	38.7	36.0	22.7
16	1	9	4	2
100.0	6.3	56.3	25.0	12.5
36	-	13	14	9
100.0	-	36.1	38.9	25.0
23	1	7	9	6
100.0	4.3	30.4	39.1	26.1
67	4	26	26	11
100.0	6.0	38.8	38.8	16.4
2	-	-	1	1
100.0	-	-	50.0	50.0
4	1	2	-	1
100.0	25.0	50.0	-	25.0
5	2	-	1	2
100.0	40.0	-	20.0	40.0
56	1	24	24	7
100.0	1.8	42.9	42.9	12.5
25	1	8	12	4
100.0	4.0	32.0	48.0	16.0

企業動向調査（平成21年10月～平成22年3月）

経営上の問題点等について

問2 経営上の問題点

	調査数	振売 上げ、 受注の 停滞・ 不	販 売 価 格 の 低 下	生 産 ・ 販 売 能 力 の 不 足	原 材 料 高 （ 仕 入 ）	人 件 費 の 増 加	諸 経 費 の 増 加	合 理 化 ・ 省 力 化 不 足	た 設 備 ・ 店 舗 等 が 老 朽 化 ま た は 狭 い	資 金 繰 り ・ 金 融 難	取 引 条 件 の 悪 化	競 争 の 激 化
全 体	220 100.0	156 70.9	48 21.8	10 4.5	33 15.0	18 8.2	30 13.6	12 5.5	38 17.3	50 22.7	35 15.9	86 39.1

従業員数別

1～5人以下	136 100.0	99 72.8	30 22.1	5 3.7	24 17.6	3 2.2	20 14.7	3 2.2	25 18.4	37 27.2	21 15.4	49 36.0
6～10人以下	27 100.0	22 81.5	5 18.5	1 3.7	4 14.8	6 22.2	4 14.8	1 3.7	3 11.1	5 18.5	3 11.1	12 44.4
11人以上	47 100.0	28 59.6	12 25.5	4 8.5	4 8.5	9 19.1	4 8.5	8 17.0	10 21.3	6 12.8	8 17.0	24 51.1
11～20人以下	18 100.0	13 72.2	4 22.2	1 5.6	2 11.1	2 11.1	1 5.6	1 5.6	6 33.3	4 22.2	2 11.1	10 55.6
21～50人以下	12 100.0	6 50.0	2 16.7	2 16.7	-	1 8.3	-	2 16.7	3 25.0	2 16.7	3 25.0	7 58.3
51人以上	17 100.0	9 52.9	6 35.3	1 5.9	2 11.8	6 35.3	3 17.6	5 29.4	1 5.9	-	3 17.6	7 41.2

資本金又は出資額別

300万円未満	20 100.0	19 95.0	4 20.0	1 5.0	3 15.0	-	5 25.0	-	-	6 30.0	4 20.0	7 35.0
300万円以上～ 1000万円未満	46 100.0	34 73.9	11 23.9	1 2.2	11 23.9	4 8.7	3 6.5	1 2.2	5 10.9	20 43.5	6 13.0	17 37.0
1000万円以上～ 2000万円未満	34 100.0	26 76.5	6 17.6	4 11.8	4 11.8	4 11.8	1 2.9	2 5.9	7 20.6	8 23.5	9 26.5	18 52.9
2000万円以上～ 3000万円未満	4 100.0	4 100.0	-	-	-	1 25.0	-	1 25.0	-	1 25.0	-	3 75.0
3000万円以上～ 5000万円未満	9 100.0	4 44.4	2 22.2	2 22.2	2 22.2	-	-	5 55.6	3 33.3	-	1 11.1	3 33.3
5000万円以上～ 1億円未満	8 100.0	5 62.5	3 37.5	-	-	-	1 12.5	-	1 12.5	1 12.5	1 12.5	3 37.5
1億円以上	12 100.0	5 41.7	5 41.7	-	1 8.3	4 33.3	3 25.0	1 8.3	1 8.3	-	1 8.3	8 66.7

業種別

製造業	29 100.0	24 82.8	7 24.1	2 6.9	4 13.8	4 13.8	3 10.3	4 13.8	2 6.9	10 34.5	7 24.1	12 41.4
非製造業	187 100.0	129 69.0	41 21.9	8 4.3	29 15.5	14 7.5	27 14.4	8 4.3	36 19.3	40 21.4	27 14.4	72 38.5
建設業	20 100.0	15 75.0	6 30.0	-	4 20.0	2 10.0	2 10.0	1 5.0	1 5.0	8 40.0	6 30.0	8 40.0
卸売業・小売業・飲食店	75 100.0	60 80.0	21 28.0	4 5.3	19 25.3	3 4.0	11 14.7	4 5.3	15 20.0	18 24.0	8 10.7	25 33.3
卸売業	16 100.0	11 68.8	5 31.3	1 6.3	4 25.0	-	1 6.3	-	2 12.5	5 31.3	2 12.5	8 50.0
小売業	36 100.0	28 77.8	11 30.6	2 5.6	5 13.9	3 8.3	4 11.1	3 8.3	5 13.9	7 19.4	6 16.7	12 33.3
飲食店	23 100.0	21 91.3	5 21.7	1 4.3	10 43.5	-	6 26.1	1 4.3	8 34.8	6 26.1	-	5 21.7
その他の非製造業	67 100.0	40 59.7	14 20.9	3 4.5	3 4.5	7 10.4	10 14.9	2 3.0	14 20.9	10 14.9	9 13.4	31 46.3
運輸・通信業	2 100.0	2 100.0	-	-	1 50.0	-	-	-	-	-	1 50.0	1 50.0
金融・保険業	4 100.0	2 50.0	-	1 25.0	-	-	-	-	1 25.0	-	-	3 75.0
不動産業	5 100.0	3 60.0	1 20.0	-	-	-	1 20.0	1 20.0	2 40.0	1 20.0	1 20.0	2 40.0
サービス業	56 100.0	33 58.9	13 23.2	2 3.6	2 3.6	7 12.5	9 16.1	1 1.8	11 19.6	9 16.1	7 12.5	25 44.6
その他	25 100.0	14 56.0	-	1 4.0	3 12.0	2 8.0	4 16.0	1 4.0	6 24.0	4 16.0	4 16.0	8 32.0

企業動向調査（平成21年10月～平成22年3月）

経営上の問題点等について

問2 経営上の問題点（続き）

	設備過剰	立地条件の悪化	求人・人材難	公害の問題	過大在庫	その他	特になし	無回答
全体	2 0.9	12 5.5	10 4.5	1 0.5	- -	10 4.5	6 2.7	4 1.8

従業員数別

1～5人以下	1 0.7	11 8.1	2 1.5	- -	- -	6 4.4	6 4.4	2 1.5
6～10人以下	1 3.7	- -	2 7.4	- -	- -	2 7.4	- -	- -
11人以上	- -	1 2.1	6 12.8	1 2.1	- -	1 2.1	- -	1 2.1
11～20人以下	- -	1 5.6	1 5.6	- -	- -	1 5.6	- -	- -
21～50人以下	- -	- -	1 8.3	1 8.3	- -	- -	- -	- -
51人以上	- -	- -	4 23.5	- -	- -	- -	- -	1 5.9

資本金又は出資額別

300万円未満	- -	2 10.0	- -	- -	- -	- -	1 5.0	- -
300万円以上～ 1000万円未満	1 2.2	1 2.2	2 4.3	- -	- -	1 2.2	2 4.3	- -
1000万円以上～ 2000万円未満	1 2.9	- -	1 2.9	- -	- -	2 5.9	- -	- -
2000万円以上～ 3000万円未満	- -	- -	1 25.0	- -	- -	- -	- -	- -
3000万円以上～ 5000万円未満	- -	- -	1 11.1	1 11.1	- -	- -	- -	1 11.1
5000万円以上～ 1億円未満	- -	1 12.5	- -	- -	- -	- -	- -	1 12.5
1億円以上	- -	- -	2 16.7	- -	- -	- -	- -	1 8.3

業種別

製造業	- -	- -	3 10.3	- -	- -	- -	- -	- -
非製造業	2 1.1	12 6.4	7 3.7	1 0.5	- -	10 5.3	6 3.2	3 1.6
建設業	- -	- -	2 10.0	- -	- -	1 5.0	- -	- -
卸売業・小売業・飲食店	1 1.3	7 9.3	2 2.7	- -	- -	1 1.3	- -	- -
卸売業	1 6.3	1 6.3	- -	- -	- -	- -	- -	- -
小売業	- -	5 13.9	2 5.6	- -	- -	1 2.8	- -	- -
飲食店	- -	1 4.3	- -	- -	- -	- -	- -	- -
その他の非製造業	1 1.5	3 4.5	2 3.0	- -	- -	5 7.5	4 6.0	2 3.0
運輸・通信業	- -	- -	- -	- -	- -	- -	- -	- -
金融・保険業	- -	- -	- -	- -	- -	- -	- -	- -
不動産業	1 20.0	1 20.0	- -	- -	- -	- -	- -	- -
サービス業	- -	2 3.6	2 3.6	- -	- -	5 8.9	4 7.1	2 3.6
その他	- -	2 8.0	1 4.0	1 4.0	- -	3 12.0	2 8.0	1 4.0

川越市 企業動向調査票 (平成21年10月)

⑧

川越市産業観光部商工振興課

事業所名			
所在地			
電話番号			
従業員数	人	主要業種 (該当する番号 に1つだけ○)	1 建設業 2 製造業 3 運輸・通信業 4 卸売業 5 小売業 6 飲食店 7 金融・保険業 8 不動産業 9 サービス業 10 その他 ()
資本金又は出資額 平成21年8月1日現在	万円		

1 川越市内の景況や貴事業所の動向についてお伺いします。平成21年度上期の実績の見込みは、前年同期（平成20年度上期）の実績と比べていかがですか。また、平成21年度下期の見通しは、前年同期（平成20年度下期）の実績に比べてどうなと思いますか。それぞれ該当するものに○印をつけてください。
なお、業種によっては回答する必要のない項目がありますので、その場合は未記入で結構です。

	実績の見込みについて 〔平成20年4～9月期に比べて 平成21年4～9月期は〕	見通しについて 〔平成20年10月～平成21年3月期に比べて 平成21年10月～平成22年3月期は〕
① 一般景況	良 い ・ 変 わ ら ず ・ 悪 い	良 い ・ 変 わ ら ず ・ 悪 い
② 生産高・売上高	増 加 ・ 変 わ ら ず ・ 減 少	増 加 ・ 変 わ ら ず ・ 減 少
③ 経常利益	増 加 ・ 変 わ ら ず ・ 減 少	増 加 ・ 変 わ ら ず ・ 減 少
④ 雇用人員	過 剰 ・ 適 正 ・ 不 足	過 剰 ・ 適 正 ・ 不 足
⑤ 労働時間	増 加 ・ 変 わ ら ず ・ 減 少	増 加 ・ 変 わ ら ず ・ 減 少
⑥ 製（商）品価格	上 昇 ・ 変 わ ら ず ・ 低 下	上 昇 ・ 変 わ ら ず ・ 低 下
⑦ 原材料・仕入価格	上 昇 ・ 変 わ ら ず ・ 低 下	上 昇 ・ 変 わ ら ず ・ 低 下
⑧ 製（商）品在庫	増 加 ・ 変 わ ら ず ・ 減 少	増 加 ・ 変 わ ら ず ・ 減 少
⑨ 資金繰り	好 転 ・ 変 わ ら ず ・ 悪 化	好 転 ・ 変 わ ら ず ・ 悪 化
⑩ 設備投資	増 加 ・ 変 わ ら ず ・ 減 少	増 加 ・ 変 わ ら ず ・ 減 少

2 貴事業所において当面の経営上の問題点を、次の1～18の中から特に重要なものを3つまで選び、該当する番号に○印をつけてください。

1 売上げ、受注の停滞・不振 2 販売価格の低下 3 生産・販売能力の不足 4 原材料高（仕入） 5 人件費の増加 6 諸経費の増加 7 合理化・省力化不足 8 設備・店舗等が老朽化または狭い 9 資金繰り・金融難	10 取引条件の悪化 11 競争の激化 12 設備過剰 13 立地条件の悪化 14 求人・人材難 15 公害の問題 16 過大在庫 17 その他 () 18 特になし
---	--

～ ご協力ありがとうございました。～

川越市 企業動向調査票 (平成22年2月)

⑧

川越市産業観光部商工振興課

事業所名			
所在地			
電話番号			
従業員数	人	主要業種 (該当する番号 に1つだけ)	1 建設業 2 製造業 3 運輸・通信業 4 卸売業 5 小売業 6 飲食店 7 金融・保険業 8 不動産業 9 サービス業 10 その他 ()
資本金又は出資額 平成22年2月1日現在	万円		

1 川越市内の景況や貴事業所の動向についてお伺いします。平成21年度下期の実績の見込みは、前年同期（平成20年度下期）の実績と比べていかがですか。また、平成22年度上期の見通しは、前年同期（平成21年度上期）の実績に比べてどうなると思いますか。それぞれ該当するものに○印をつけてください。
なお、業種によっては回答する必要のない項目がありますので、その場合は未記入で結構です。

	実績の見込みについて		見通しについて	
	〔平成20年10月～平成21年3月期に比べて 平成21年10月～平成22年3月期は〕		〔平成21年4月～平成21年9月期に比べて 平成22年4月～平成22年9月期は〕	
① 一般景況	良	悪	良	悪
② 生産高・売上高	増	減	増	減
③ 経常利益	増	減	増	減
④ 雇用人員	過	不	過	不
⑤ 労働時間	増	減	増	減
⑥ 製(商)品価格	上	低	上	低
⑦ 原材料・仕入価格	上	低	上	低
⑧ 製(商)品在庫	増	減	増	減
⑨ 資金繰り	好	悪	好	悪
⑩ 設備投資	増	減	増	減

2 貴事業所において当面の経営上の問題点を、次の1～18の中から特に重要なものを3つまで選び、該当する番号に○印をつけてください。

1 売上げ、受注の停滞・不振 2 販売価格の低下 3 生産・販売能力の不足 4 原材料高（仕入） 5 人件費の増加 6 諸経費の増加 7 合理化・省力化不足 8 設備・店舗等が老朽化または狭い 9 資金繰り・金融難	10 取引条件の悪化 11 競争の激化 12 設備過剰 13 立地条件の悪化 14 求人・人材難 15 公害の問題 16 過大在庫 17 その他 () 18 特になし
---	--

川越市 主要経済指標

【雇用関連】

項目 年月	有効求人倍率 (倍)		有効求人数 (人)	
	季節調整値	前年差	原数値	前年比
H.13年	0.61	0.07	89,044	13.3
H.14年	0.41	-0.20	63,796	-28.4
H.15年	0.49	0.08	75,525	18.4
H.16年	0.58	0.09	81,402	7.8
H.17年	0.69	0.11	92,484	13.6
H.18年	0.81	0.12	97,622	5.6
H.19年	0.88	0.07	95,892	-1.8
H.20年	0.78	-0.10	80,476	-16.1
H.21年	0.36	-0.42	54,864	-31.8
H.20 / 1	0.81	-0.03	7,213	-9.2
/ 2	0.80	-0.07	7,370	-11.3
/ 3	0.81	-0.08	7,482	-15.0
/ 4	0.83	-0.10	7,392	-15.9
/ 5	0.84	-0.11	6,832	-18.9
/ 6	0.85	-0.16	6,331	-22.0
/ 7	0.84	-0.06	6,341	-15.2
/ 8	0.79	-0.09	6,198	-18.4
/ 9	0.76	-0.11	6,466	-18.4
/ 10	0.74	-0.08	6,792	-13.8
/ 11	0.68	-0.15	6,105	-20.9
/ 12	0.67	-0.13	5,954	-13.8
H.21 / 1	0.58	-0.23	5,761	-20.1
/ 2	0.50	-0.30	5,570	-24.4
/ 3	0.44	-0.37	5,343	-28.6
/ 4	0.38	-0.45	4,805	-35.0
/ 5	0.33	-0.51	4,046	-40.8
/ 6	0.33	-0.52	3,986	-37.0
/ 7	0.32	-0.52	4,024	-36.5
/ 8	0.33	-0.46	4,283	-30.9
/ 9	0.32	-0.44	4,396	-32.0
/ 10	0.32	-0.42	4,507	-33.6
/ 11	0.31	-0.37	4,301	-29.5
/ 12	0.29	-0.38	3,842	-35.5
出所：ハローワーク川越(川越市、富士見市、坂戸市、鶴ヶ島市、ふじみ野市)				
季節調整値は算出した				

川越市 主要経済指標

項目 年月	新規求人倍率 (倍)		新規求人数 (人)	
	季節調整値	前年差	原数値	前年比
H.13年	1.13	0.08	31,649	8.8
H.14年	0.77	-0.36	24,086	-23.9
H.15年	0.81	0.04	27,950	16.0
H.16年	0.92	0.11	30,071	7.6
H.17年	1.07	0.15	33,198	10.4
H.18年	1.25	0.18	34,655	4.4
H.19年	1.25	0.00	33,424	-3.6
H.20年	1.10	-0.15	28,177	-15.7
H.21年	0.60	-0.50	20,518	-27.2
H.20 / 1	1.15	0.05	2,724	-1.2
/ 2	1.21	-0.08	2,835	-11.8
/ 3	1.10	-0.28	2,352	-28.3
/ 4	1.32	-0.02	2,655	-8.9
/ 5	1.27	0.05	2,410	-13.5
/ 6	1.09	-0.41	2,020	-29.0
/ 7	1.31	0.21	2,554	1.5
/ 8	1.06	-0.24	2,162	-25.6
/ 9	1.00	-0.28	2,223	-20.9
/ 10	1.09	-0.04	2,559	-2.4
/ 11	0.93	-0.29	1,883	-29.5
/ 12	0.82	-0.33	1,800	-14.2
H.21 / 1	0.80	-0.35	2,406	-11.7
/ 2	0.60	-0.61	1,900	-33.0
/ 3	0.61	-0.49	1,852	-21.3
/ 4	0.54	-0.78	1,658	-37.6
/ 5	0.57	-0.70	1,442	-40.2
/ 6	0.60	-0.49	1,613	-20.1
/ 7	0.55	-0.76	1,636	-35.9
/ 8	0.65	-0.41	1,720	-20.4
/ 9	0.60	-0.40	1,721	-22.6
/ 10	0.58	-0.51	1,814	-29.1
/ 11	0.53	-0.40	1,356	-28.0
/ 12	0.54	-0.28	1,400	-22.2

出所：ハローワーク川越(川越市、富士見市、坂戸市、鶴ヶ島市、ふじみ野市)

季節調整値は算出した

川越市 主要経済指標

項目 年月	雇用保険受給実人数 (人)		雇用保険被保険者数 (人)	
	原数値	前年比	原数値	前年比
H. 13 年	74,466	1.3	1,145,110	4.7
H. 14 年	70,876	-4.8	1,163,519	1.6
H. 15 年	57,915	-18.3	1,209,217	3.9
H. 16 年	44,362	-23.4	1,253,391	3.7
H. 17 年	38,905	-12.3	1,295,511	3.4
H. 18 年	34,295	-11.8	1,344,030	3.7
H. 19 年	31,346	-8.6	1,390,086	3.4
H. 20 年	31,308	-0.1	1,434,785	3.2
H. 21 年	54,348	73.6	1,417,498	-1.2
H.20 / 1	2,674	3.8	117,892	3.9
/ 2	2,523	3.4	117,687	3.6
/ 3	2,341	-2.8	117,450	3.3
/ 4	2,314	3.1	118,094	3.2
/ 5	2,490	-6.8	119,643	3.4
/ 6	2,521	-1.9	120,558	4.1
/ 7	2,796	2.8	120,758	3.5
/ 8	2,812	-5.6	120,536	3.1
/ 9	2,850	2.3	120,675	3.2
/ 10	2,771	-0.3	120,363	3.0
/ 11	2,570	-3.1	120,550	2.2
/ 12	2,646	5.1	120,579	2.1
H.21 / 1	2,843	6.3	120,078	1.9
/ 2	3,177	25.9	119,615	1.6
/ 3	3,614	54.4	119,045	1.4
/ 4	4,085	76.5	119,080	0.8
/ 5	4,787	92.2	119,885	0.2
/ 6	5,310	110.6	118,002	-2.1
/ 7	5,300	89.6	117,819	-2.4
/ 8	5,322	89.3	116,987	-2.9
/ 9	5,286	85.5	116,956	-3.1
/ 10	5,046	82.1	116,484	-3.2
/ 11	4,994	94.3	116,618	-3.3
/ 12	4,584	73.2	116,929	-3.0
出所：ハローワーク川越(川越市、富士見市、坂戸市、鶴ヶ島市、ふじみ野市)				

川越市 主要経済指標

【消費関連】

年月	項目	埼玉県内大型小売店販売額 (億円)		川越市新車登録・届出台数 (乗用車+軽自動車(乗用)) (台)	
		原数値	前年比	原数値	前年比
H. 13 年		10,799	-0.4	12,247	2.8
H. 14 年		10,875	0.7	12,518	2.2
H. 15 年		10,626	-2.3	12,311	-1.7
H. 16 年		10,500	-1.2	13,164	6.9
H. 17 年		10,687	1.8	12,689	-3.6
H. 18 年		10,837	1.4	11,828	-6.8
H. 19 年		10,956	1.1	11,203	-5.3
H. 20 年		10,919	-0.3	10,775	-3.8
H. 21 年		10,414	-4.6	9,647	-10.5
H.20 / 1		948	-0.4	875	12.8
	/ 2	802	3.9	1,054	2.8
	/ 3	940	1.6	1,548	-1.1
	/ 4	864	-1.1	755	-0.7
	/ 5	903	0.2	766	-7.6
	/ 6	891	-1.3	887	-4.1
	/ 7	947	0.7	984	8.5
	/ 8	849	-0.7	672	-9.9
	/ 9	829	-1.8	1,042	-1.0
	/ 10	875	-1.0	799	-9.0
	/ 11	944	0.9	728	-18.7
	/ 12	1,127	-3.7	665	-21.2
H.21 / 1		919	-3.1	615	-29.7
	/ 2	763	-4.9	727	-31.0
	/ 3	894	-4.9	1,068	-31.0
	/ 4	841	-2.7	548	-27.4
	/ 5	873	-3.3	620	-19.1
	/ 6	845	-5.2	799	-9.9
	/ 7	890	-6.0	860	-12.6
	/ 8	816	-3.9	692	3.0
	/ 9	798	-3.7	1,025	-1.6
	/ 10	825	-5.7	860	7.6
	/ 11	863	-8.6	986	35.4
	/ 12	1,087	-3.5	847	27.4
		出所: 経済産業省関東経済産業局 「大型小売店販売額」		出所: 埼玉県自動車販売店協会	

川越市 主要經濟指標

【建築関連】

項目 年月	新設住宅着工戸数 (戸)		着工建築物総床面積 (千㎡)	
	原数值	前年比	原数值	前年比
H. 13 年	2,778	-12.3	374,903	-9.5
H. 14 年	3,767	35.6	475,384	26.8
H. 15 年	3,217	-14.6	403,149	-15.2
H. 16 年	3,033	-5.7	375,412	-6.9
H. 17 年	3,322	9.5	403,416	7.5
H. 18 年	3,371	1.5	288,893	-28.4
H. 19 年	3,794	12.5	442,009	53.0
H. 20 年	3,986	5.1	564,538	27.7
H. 21 年	3,268	-18.0	331,320	-41.3
H.20 / 1	340	-6.3	56,541	38.3
/ 2	475	11.5	64,461	-7.2
/ 3	307	19.0	35,012	18.1
/ 4	263	-21.7	32,913	-10.2
/ 5	168	-55.7	25,506	-42.5
/ 6	453	-10.8	142,566	125.8
/ 7	240	41.2	29,130	70.0
/ 8	357	66.8	36,511	76.8
/ 9	495	30.6	48,967	25.5
/ 10	252	-45.0	25,907	-33.4
/ 11	379	110.6	31,280	20.9
/ 12	257	108.9	35,744	119.7
H.21 / 1	169	-50.3	19,891	-64.8
/ 2	400	-15.8	42,366	-34.3
/ 3	159	-48.2	17,493	-50.0
/ 4	297	12.9	29,715	-9.7
/ 5	217	29.2	23,468	-8.0
/ 6	226	-50.1	20,519	-85.6
/ 7	325	35.4	27,769	-4.7
/ 8	313	-12.3	28,118	-23.0
/ 9	254	-48.7	27,914	-43.0
/ 10	173	-31.3	24,613	-5.0
/ 11	508	34.0	50,477	61.4
/ 12	227	-11.7	18,977	-46.9

出所: 国土交通省建築着工統計調査(建設物価調査会「建設統計月報」)

川越市 主要経済指標

【金融関連】

項目 年月	貸出金残高 (百万円)	
	原数値	前年比
H. 13 年	704,452	-9.4
H. 14 年	653,559	-7.2
H. 15 年	673,822	3.1
H. 16 年	705,065	4.6
H. 17 年	730,461	3.6
H. 18 年	770,487	5.5
H. 19 年	804,116	4.4
H. 20 年	822,071	2.2
H. 21 年	779,229	-5.2
H.20 / 1	817,600	3.3
/ 2	814,978	3.1
/ 3	824,936	2.4
/ 4	819,791	2.4
/ 5	817,871	2.7
/ 6	818,392	1.9
/ 7	820,033	1.9
/ 8	821,085	2.0
/ 9	826,516	1.5
/ 10	820,274	2.2
/ 11	826,090	1.9
/ 12	837,290	1.6
H.21 / 1	834,340	2.0
/ 2	837,510	2.8
/ 3	766,744	-7.1
/ 4	764,124	-6.8
/ 5	768,288	-6.1
/ 6	766,688	-6.3
/ 7	766,530	-6.5
/ 8	766,265	-6.7
/ 9	773,813	-6.4
/ 10	768,090	-6.4
/ 11	765,110	-7.4
/ 12	773,246	-7.6
出所: 川越商工会議所		

H.21 / 3 より対象が1箇所含まれなくなった

川越市 主要経済指標

【その他関連】

年月	項目	企業倒産件数 (件)	企業倒産負債総額 (百万円)	法人市民税調定額 (百万円)	
		原数値	原数値	原数値	前年比
H. 13 年		31	9,680	4,002	-14.3
H. 14 年		27	42,432	4,087	2.1
H. 15 年		15	4,257	4,256	4.1
H. 16 年		21	5,486	4,795	12.7
H. 17 年		20	4,635	5,002	4.3
H. 18 年		11	3,468	6,794	35.8
H. 19 年		18	2,492	6,302	-7.2
H. 20 年		25	4,546	5,238	-16.9
H. 21 年		21	2,610	3,907	-25.4
H.20 / 1		0	0	83	-43.5
/ 2		3	90	168	20.0
/ 3		2	2,020	388	5.1
/ 4		2	80	161	-6.4
/ 5		0	0	833	-20.0
/ 6		3	146	905	-36.7
/ 7		1	180	546	15.4
/ 8		3	630	348	5.5
/ 9		5	667	131	-15.5
/ 10		1	13	127	-26.6
/ 11		3	630	1,323	-9.3
/ 12		2	90	225	-45.8
H.21 / 1		5	456	72	-13.3
/ 2		2	450	120	-28.6
/ 3		0	0	462	19.1
/ 4		1	50	138	-14.3
/ 5		1	390	657	-21.1
/ 6		1	300	628	-30.6
/ 7		2	550	244	-55.3
/ 8		0	0	312	-10.3
/ 9		2	120	143	9.2
/ 10		3	96	136	7.1
/ 11		3	188	825	-37.6
/ 12		1	10	170	-24.4
		出所: (株)東京商工リサーチ埼玉支社		出所: 川越市市民税課	

川越市 景気動向調査

報告書

平成22年3月

調査主体 / 川越市 産業観光部 商工振興課
〒350-8601 川越市元町1丁目3番地1
☎ 049-224-8811 (代表)