

川越市景気動向調査 報告書

平成 23 年 3 月
川 越 市

～ 目 次 ～

I	調査実施の概要	3
II	川越市経済の概況	7
III	企業動向調査結果の分析	11
1	回答事業所の特性	11
2	市内景況や事業所の動向について	13
(1)	一般景況	13
(2)	生産高・売上高	15
(3)	経常利益	17
(4)	雇用人員	19
(5)	労働時間	21
(6)	製(商)品価格	23
(7)	原材料・仕入価格	25
(8)	製(商)品在庫	27
(9)	資金繰り	29
(10)	設備投資	31
3	経営上の問題点について	33
IV	主要経済指標動向調査の分析	37
1	雇用関連	37
2	消費関連	43
3	建築関連	45
4	金融関連	47
5	その他	48
V	参考資料	53
	企業動向調査集計表	53
	景気動向調査票	83
	主要経済指標	85

I 調査実施の概要

I 調査実施の概要

1 調査目的

社会経済情勢の変化や見通しのつけづらい景気動向、世界的規模での競争激化などにより、事業所を取り巻く環境は近年大きく変化している。

この調査は、この不況下にあって市内の事業所の現状や抱えている問題を把握し、産業施策展開の基礎資料とするとともに、広く市内事業者へ情報提供を行うことを目的とする。

2 調査設計

① 企業動向調査

(1) 調査地域・・・川越市全域

(2) 調査対象・・・「平成18年事業所・企業統計調査」に基づき、市内で事業を営んでいる事業所

(3) 標本数・・・各500

(4) 調査方法・・・郵送配布－郵送回収(督促状1回)

(5) 調査期間・・・【平成22年4～9月期調査】

平成22年8月9日～8月27日

【平成22年10月～平成23年3月期調査】

平成23年2月1日～2月14日

(6) 回収結果

	平成22年4～9月期調査	平成22年10月～平成23年3月期調査
標本数	500	500
有効回収数	201	183
有効回収率	40.2%	36.6%

② 主要経済指標動向調査

川越市内の産業関連の統計資料や埼玉県のエconomic関係資料を収集し、市内の経済状況の推移を捉えるための資料として、グラフ及び一覧表にまとめる。

3 報告書の見方

- (1) 図表の中のnとは回答者総数(または該当質問の該当者数)を表している。
- (2) 比率はnを 100%とした百分比で算出し、小数点以下第2位を四捨五入した。そのために、百分比の合計が 100%に満たない、または上回ることがある。
- (3) 1人の回答者が複数回答で行う設問では、その比率の合計が 100%を上回ることがある。
- (4) 本文や図表中の選択肢表記では、場合によっては語句を短縮・省略化している。
- (5) クロス集計時に、nが小さい数字になる場合は統計的誤差が生じる可能性が高いので注意が必要である。そのため、場合によっては文章や図を省略しているところもある。
- (6) 業種別の「その他の非製造業」は、運輸・通信業、金融・保険業、不動産業、サービス業をまとめたものである。
- (7) 上期とは平成22年4月～9月期、下期とは平成22年10月～平成23年3月期、来期とは平成23年4月～9月期のことを示す。
- (8) BSI(ビジネス・サーベイ・インデックス)とは、増加・減少などの変化方向別回答者の構成比から全体の趨勢を判断するものである。

$BSI = (『「増加」等と回答した企業の構成比』 - 『「減少」等と回答した企業の構成比』)$

ただし、[雇用人員]と[労働時間]についてはBSIを省略している。

Ⅱ 川越市経済の概況

II 川越市経済の概況

平成 22 年の下期(平成 22 年 10 月～平成 23 年 3 月期)を中心とした市経済指標をみると
～景気は、一部に回復の兆しもみえるが、円高・デフレ経済下で厳しい状況が続いている～

【総括】

一般景況は全体的に厳しい見方となっている。生産高・売上高減少、経常利益減少が続き、雇用情勢の低迷、資金繰りの悪化の中、消費・住宅着工に回復の兆しはみえるものの動きは鈍く、全体的に来期も厳しい状況が続くとみられる。

【企業動向調査結果のまとめ】

◇一般景況は、「悪い」の割合が上期(平成 22 年 4 月～9 月期)の 64.2%から下期(平成 22 年 10 月～平成 23 年 3 月期)の 63.4%へと若干減少し、来期(平成 23 年 4 月～9 月期)はさらに 55.7%へと減少の見通しであるが、依然として厳しい状況にある。

◇生産高・売上高については、「減少」の割合が、上期の 59.7%から下期は 60.1%と横ばいで推移し、来期は 55.7%へと若干の改善の見通しであるが、依然として厳しい状況が続いている。

◇経常利益は、「減少」が上期の 63.2%から下期は 62.8%と 0.4 ポイント低下し、来期は 55.2%とさらに 7.6 ポイント低下の見通しであり、また、増加の見通しも期ごとに低下していることから、まだ本格的な回復の兆しはみえていない。

◇雇用人員については、「適正」が上期 67.2%、下期 71.6%、来期 69.4%と、いずれも 70%前後で安定した状況にある。一方、「過剰」、「不足」もそれぞれ 10%前後で安定した動きを示している。

◇労働時間については、「変わらず」の割合が高く、上期 57.2%、下期 59.0%、来期 65.6%となっており、現状維持の傾向が強まっている。

◇製(商)品価格については、大きな変化はみられないが、「低下」が上期の 34.3%から下期は 32.8%、来期は 27.9%と減少の傾向にあり、価格低下に歯止めがかかったとみられる。

◇原材料・仕入価格については、「上昇」が、上期の 28.4%から下期は 40.4%へと 12.0 ポイント上昇し、来期は 38.8%と横ばいになっており、上昇の兆しがみられる。

◇製(商)品在庫については、「変わらず」が上期 49.8%、下期 47.5%、来期 54.6%とほとんど変わらず、各期を通じて大きな動きはみられない。

◇資金繰りについては、「悪化」が、上期の 37.3%から下期は 45.9%へと上昇するが、来期は 36.1%と低下の見通しとなっている。しかし、依然として、資金繰りは厳しい状況が続いている。

◇設備投資については、「減少」が上期の 32.8%から下期は 38.3%に上昇し、来期は 33.3%と多少低下する見通しだが、依然として、設備投資意欲は低調とみられる。

◇経営上の問題点について尋ねたところ、上期・下期とも「売上げ、受注の停滞・不振」(上期 64.8%、下期 65.6%)の割合が最も高く、「競争の激化」、「販売価格の低下」がこれに次いでいる。

【主要経済指標動向調査のまとめ】

◇雇用情勢は低迷が続いているが、若干回復の兆しもみえる

ハローワーク川越管内の有効求人倍率(季節調整値)は、平成 20 年 9 月のリーマンショック以前の平成 19 年 6 月の 0.97 をピークに減少に転じ、平成 21 年 7 月には 0.32 にまで落ち込み、その後横ばいとなっているが、平成 22 年は若干回復の兆しもみえる。

◇消費は若干持ち直しの兆しがみえるが、その動きは弱い

埼玉県内の大型小売店販売額は改善傾向にあるが、弱い動きをしている。川越市の新車登録・届出台数(乗用車+軽自動車)は、平成 22 年は政策効果により前年比 12.3%プラスとなった。

◇建築関連は下げ止まり

設住宅着工戸数は平成 21 年に急激に減少したが、平成 22 年は低い水準ながら下げ止まっている。着工建築物総床面積は、平成 21 に比べて平成 22 年は僅かながら回復傾向にある。

◇金融は引き続き堅調

金融機関の貸出金残高は、平成 21 年に続き平成 22 年も低いレベルではあるが堅調に推移している。

◇企業倒産件数は増加傾向にある

企業倒産件数は、平成 22 年は対前年比 71.4%増となり、企業倒産負債総額も対前年比 180.8%増で企業倒産は依然として高い水準で推移している。

◇法人市民税調定額は増加に転じている

法人市民税調定額は、平成 19 年以降減少傾向にあったが、平成 22 年は増加に転じている。

Ⅲ 企業動向調査結果の分析

Ⅲ 企業動向調査結果の分析

1 回答事業所の特性

【平成22年4月～9月調査】

(1)従業員数

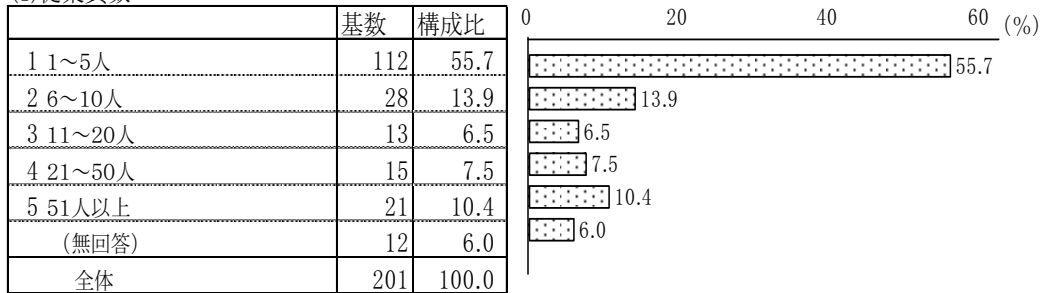

(2)資本金または出資金別

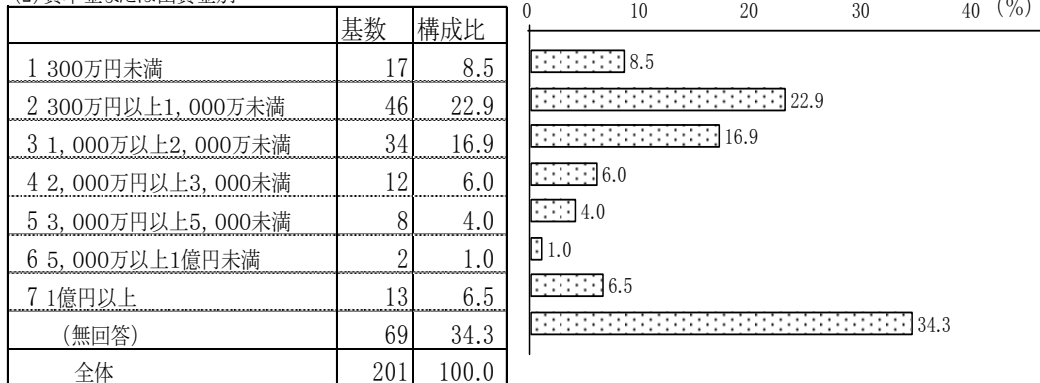

業種別

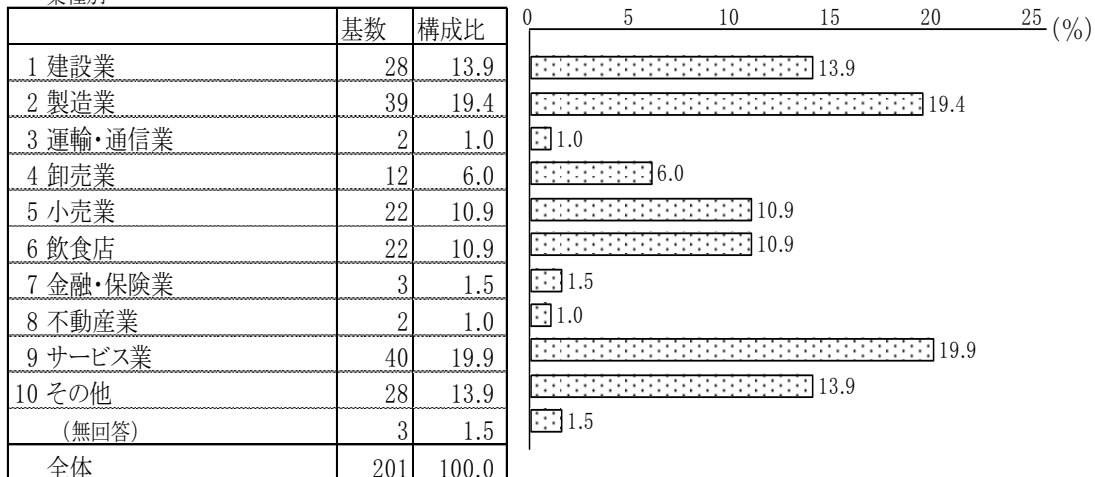

【平成22年10月～平成23年3月調査】

(1)従業員数

	基数	構成比
1 1～5人	107	58.5
2 6～10人	28	15.3
3 11～20人	17	9.3
4 21～50人	11	6.0
5 51人以上	13	7.1
(無回答)	7	3.8
全体	183	100.0

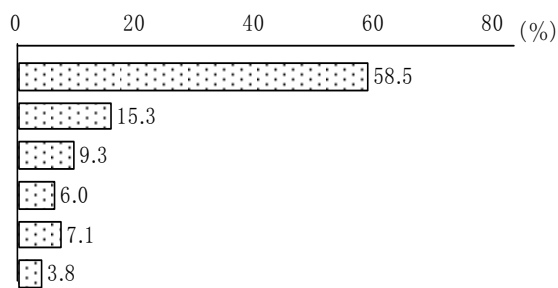

(2)資本金または出資金別

	基数	構成比
1 300万円未満	3	1.6
2 300万円以上1,000万未満	55	30.1
3 1,000万円以上2,000万未満	39	21.3
4 2,000万円以上3,000万未満	7	3.8
5 3,000万円以上5,000万未満	8	4.4
6 5,000万円以上1億円未満	4	2.2
7 1億円以上	10	5.5
(無回答)	57	31.1
全体	183	100.0

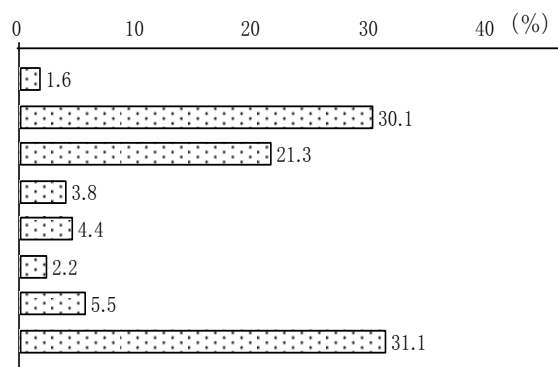

業種別

	基数	構成比
1 建設業	27	14.8
2 製造業	32	17.5
3 運輸・通信業	2	1.1
4 卸売業	6	3.3
5 小売業	24	13.1
6 飲食店	20	10.9
7 金融・保険業	1	0.5
8 不動産業	6	3.3
9 サービス業	44	24.0
10 その他	21	11.5
(無回答)	0	0.0
全体	183	100.0

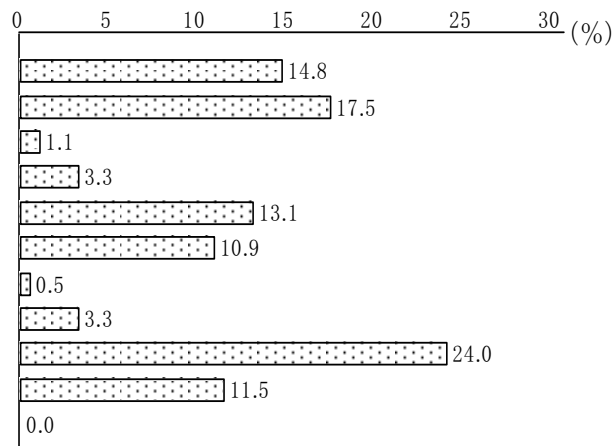

2. 市内景況や事業所の動向について

(1) 一般景況

◇一般景況は、「悪い」の割合が減少傾向にあるものの依然として厳しい状況にある。

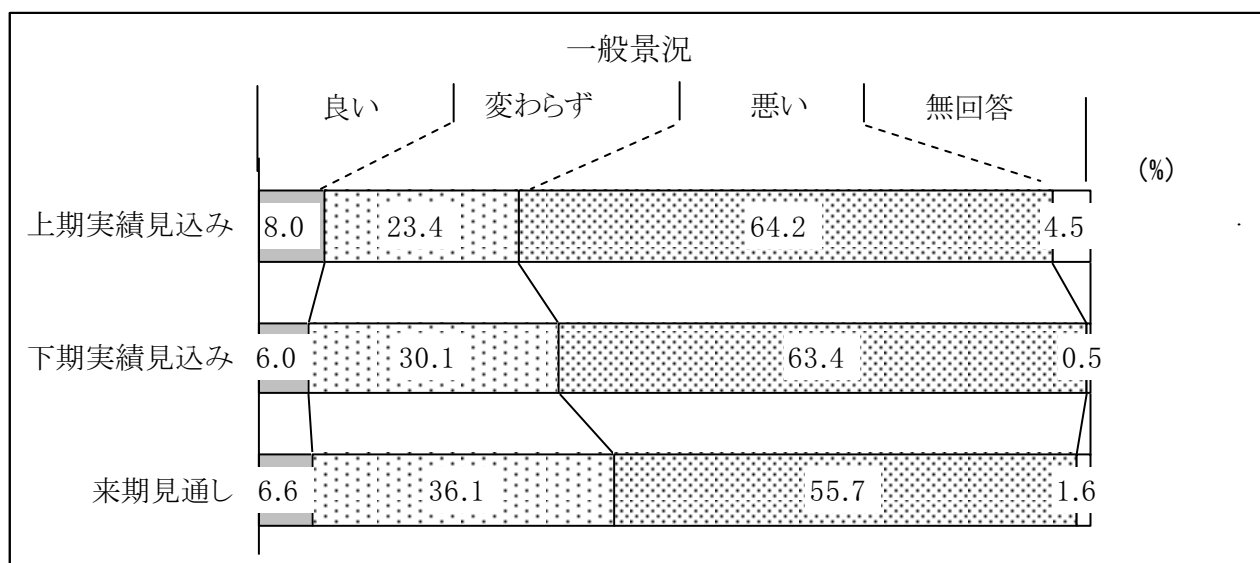

一般景況は、「悪い」の割合が上期(平成22年4月～9月期)の64.2%から下期(平成22年10月～平成23年3月期)の63.4%へと若干減少し、来期(平成23年4月～9月期)はさらに55.7%へと減少している。一方、「良い」の割合は、上期8.0%、下期6.0%、来期6.6%と一進一退を続け、「変わらず」の割合は期を追うごとに増加しており、一般景況は依然として、明るさの見えない厳しい状況にある。

従業員規模別で見ると、いずれも厳しい見方となっている。“1～5人以下”では、「悪い」が下期の72.0%から来期は62.6%へと改善を見込んでいるが、依然として高水準である。“11人以上”では、「良い」が上期の22.4%から下期は12.2%へと落ち込み、来期も12.2%にとどまっており、「悪い」も来期43.9%と高い水準にあり回復の兆しはみえない。また、“6～10人以下”では、「悪い」が下期の57.1%から来期は46.4%へと減少し、「良い」が下期の3.6%から来期は7.1%へ上昇しており若干の回復傾向がみられる。

業種別で見ると、“製造業”は「良い」が上期23.1%、下期18.8%、来期15.6%と期ごとに減少傾向にあり、「悪い」も下期の37.5%から来期は50.0%と増加しており、厳しい見方となっている。“建設業”は、「悪い」が、下期の59.3%から来期は51.9%に減少するものの「良い」は下期の7.4%から来期は0%となり依然として厳しい状況が続いている。一方、“卸売業・小売業・飲食店”及び“その他の非製造業”については、下期から来期に向け、「悪い」が減少、「良い」が増加し、回復傾向をみている。

業種別にBSI(「良い」－「悪い」)をみると、“製造業”が、マイナス幅が一番少ないが、下期のマイナス18.7から来期はマイナス34.4と悪化しており、実態は厳しいとみられる。“建設業”は上期のマイナス67.8から下期のマイナス51.9へと大幅に改善したが、来期もマイナス51.9と現状にとどまっており、厳しい状況が続いている。“卸売業・小売業・飲食店”は下期のマイナス82.0から来期のマイナス62.0へ、“その他の非製造業”は下期のマイナス67.9から来期のマイナス47.2へと改善傾向にある。

一般景況／従業員規模別(%)

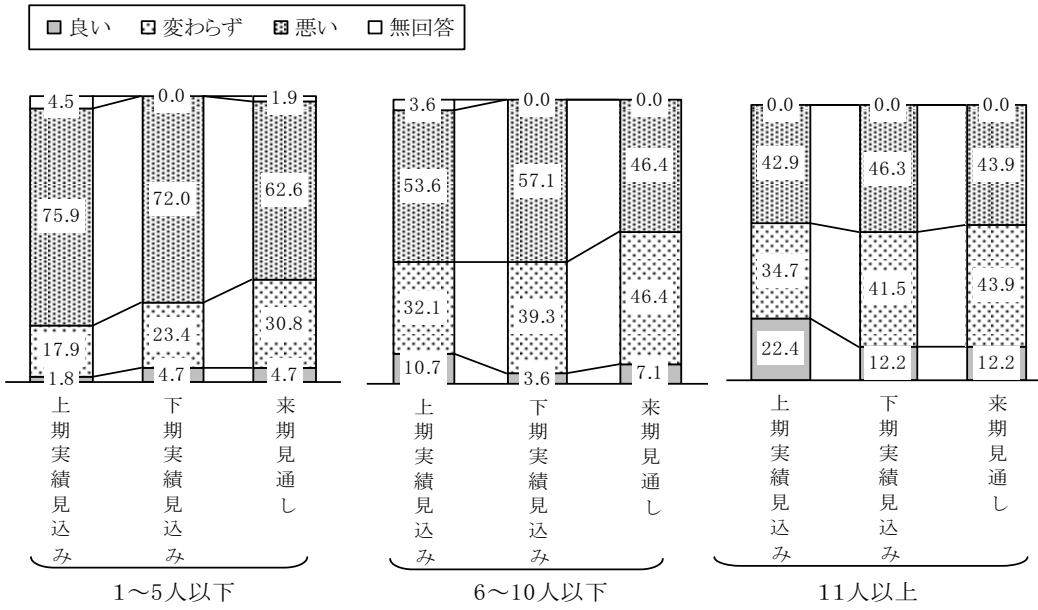

一般景況／業種別(%)

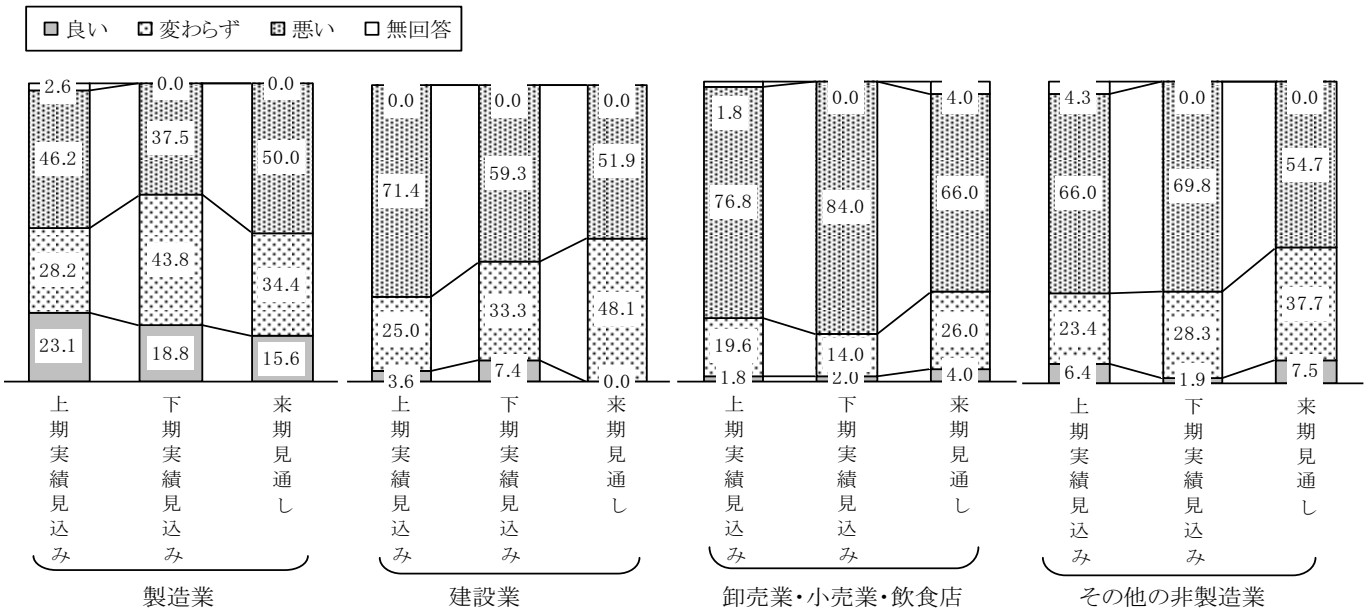

一般景況(BSI)／業種別

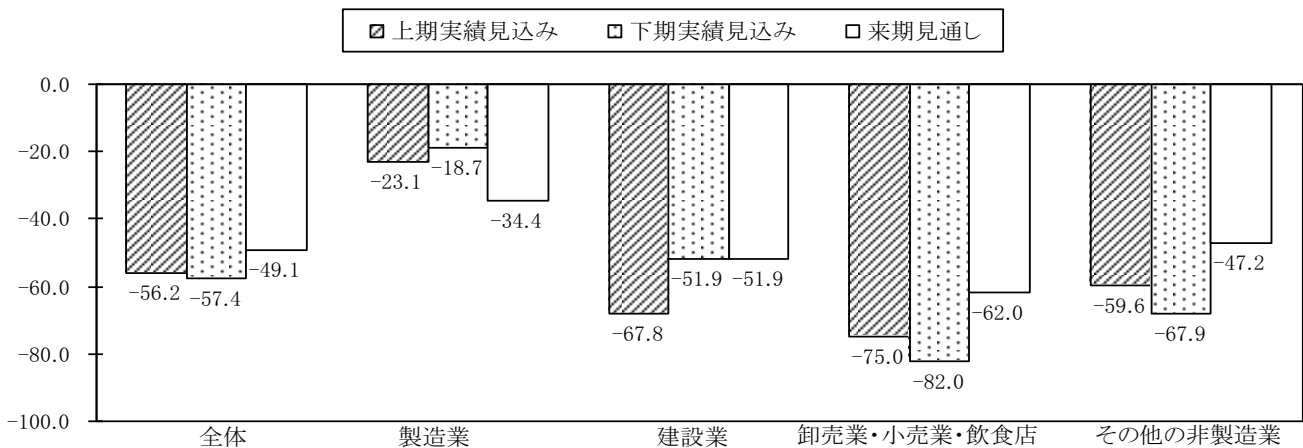

2) 生産高・売上高

◇生産高・売上高は、「減少」の割合が高く、「増加」の割合は減り、停滞感が強い。

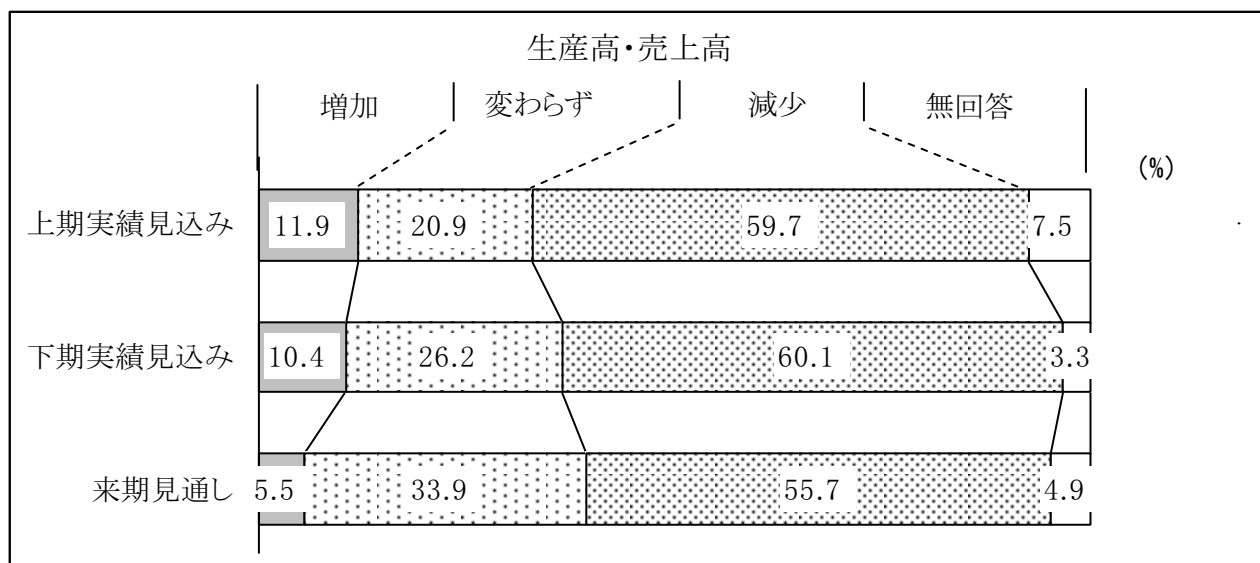

生産高・売上高については、「減少」の割合が、上期(平成22年4月～9月期)の59.7%から下期(平成22年10月～平成23年3月期)は60.1%と横ばいで推移し、来期(平成23年4月～9月期)は55.7%へと若干の改善の見通しである。一方、「増加」の割合は、上期の11.9%から、下期は10.4%、さらに来期は5.5%へと低下の見通しとなっており、依然として厳しい状況が続いている。

従業員規模別でみると、規模が大きいほど「減少」の割合が低く、「増加」の割合も高い。“1～5人以下”では、「減少」が上期の73.2%から下期は69.2%、来期は66.4%へと改善が進んでいる。“6～10人以下”でも「減少」が下期の57.1%から来期は39.3%へと改善の見通しとなっている。一方、“11人以上”では、「減少」が下期の36.6%から来期は39.0%へと増加し、「増加」が上期30.6%、下期22.0%、来期12.2%と期ごとに減少傾向にあり、厳しい見方となっている。

業種別でみると、下期から来期にかけて「減少」の割合が上昇しているのは“製造業”のみであり、相対的に製造業の厳しさがうかがわれる。“製造業”は「減少」が下期の34.4%から来期は59.4%へと大きく上昇している。また、「増加」は下期の28.1%から来期は12.5%へと大きく低下している。“建設業”、“卸売業・小売業・飲食店”、及び“その他非製造業”については、下期から来期にかけて若干の改善を見込んでいる。

業種別にBSI(「増加」－「減少」)をみると、下期から来期にかけて“製造業”ではマイナス6.3から、マイナス46.9と大幅に悪化しているが、“建設業”ではマイナス63.0からマイナス55.6へ、“卸売業・小売業・飲食店”ではマイナス64.0からマイナス60.0へ、“その他非製造業”ではマイナス62.2からマイナス47.2へとマイナス幅は大きいですが、若干の改善を見込んでいる。

生産高・売上高／従業員規模別(%)

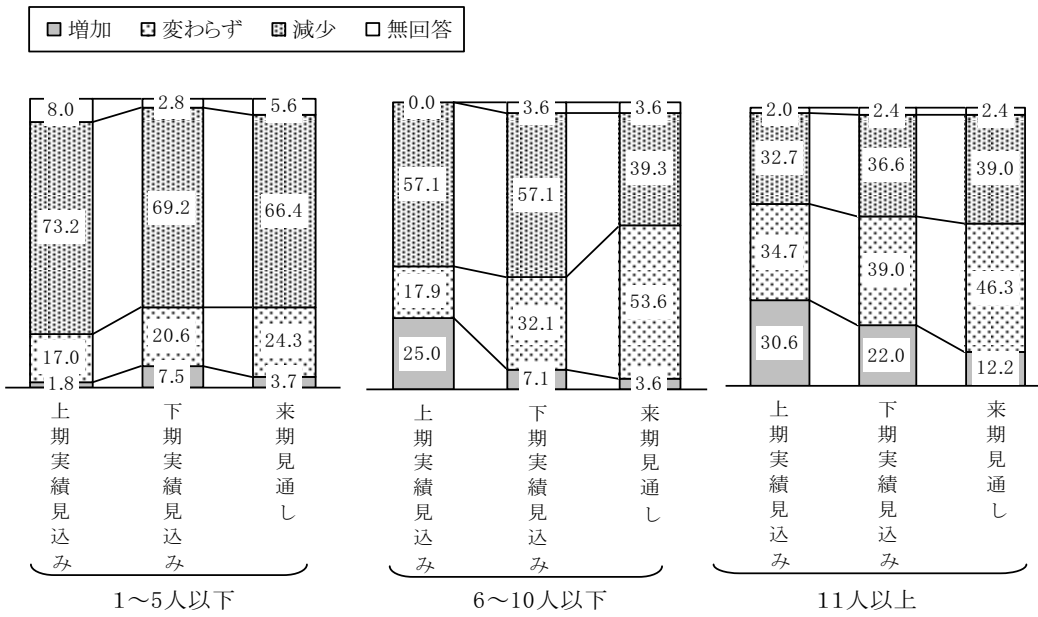

生産高・売上高／業種別(%)

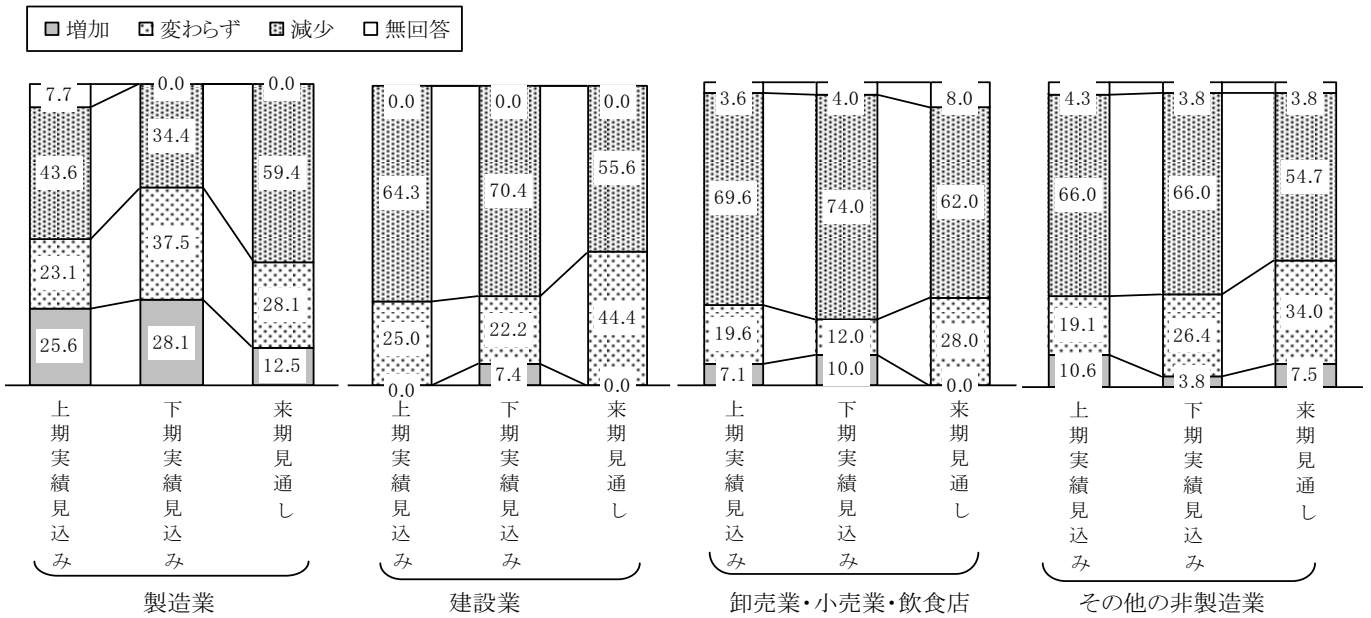

生産高・売上高(BSI)／業種別

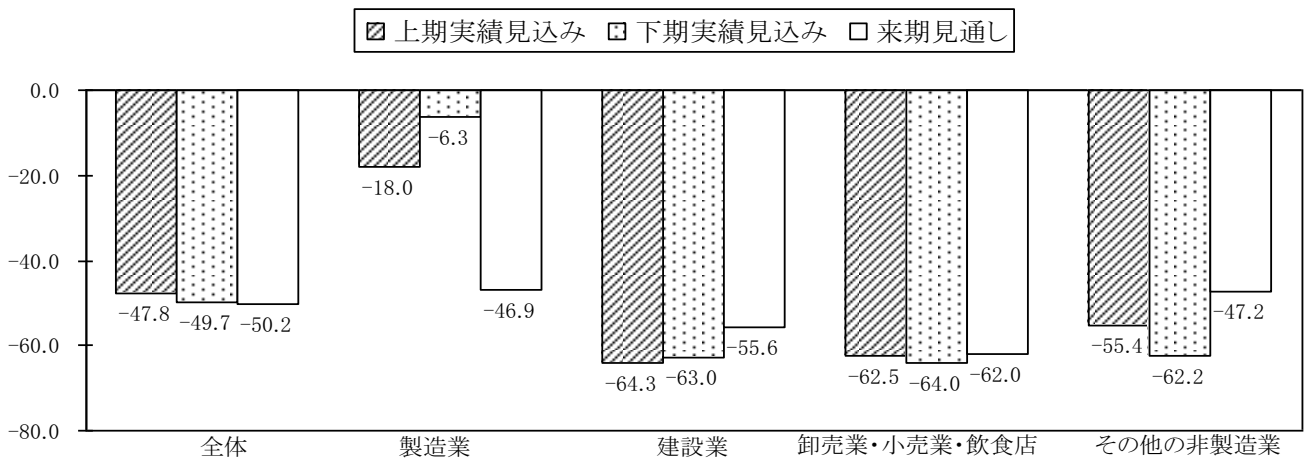

(3) 経常利益

◇経常利益は、「減少」は減る傾向にあるが、「増加」も減り、回復の兆しがみえない。

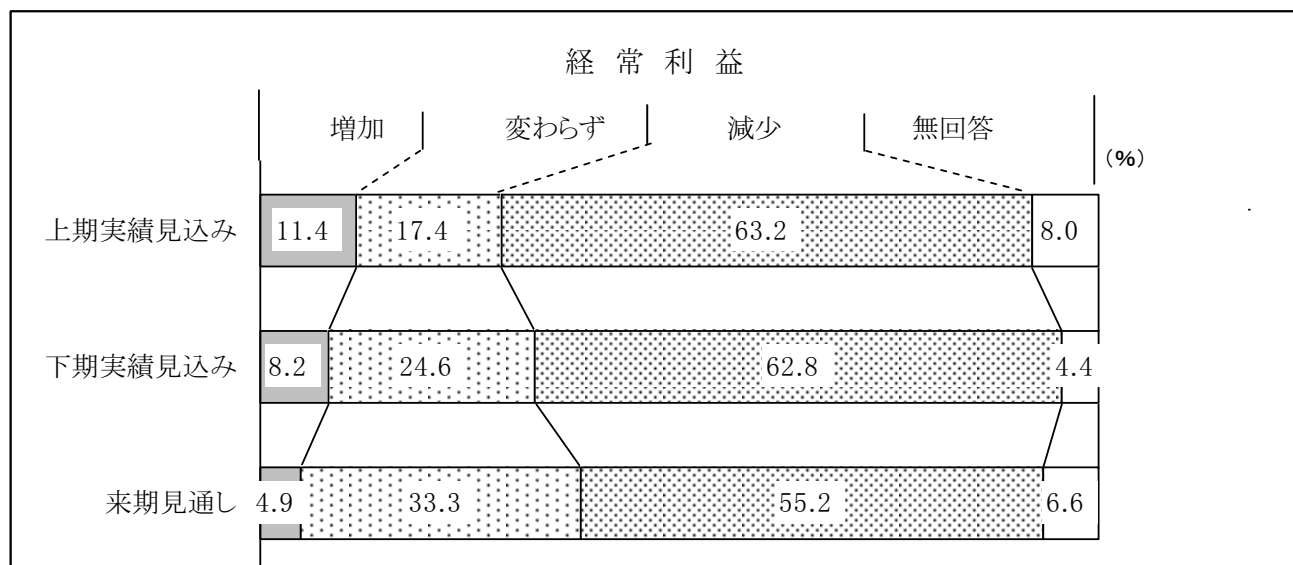

経常利益は、「減少」が上期(平成22年4月～9月期)の63.2%から下期(平成22年10月～平成23年3月期)は62.8%と0.4ポイント低下し、来期(平成23年4月～9月期)は55.2%とさらに7.6ポイント低下の見通しである。しかし、「増加」の割合が上期の11.4%から下期は8.2%、来期は4.9%と期ごとに低下の見通しであることからまだ本格的な回復の兆しはみえていない。

従業員規模別でみると、規模が大きいほど、「減少」は少なく、「増加」が多い。“1～5人以下”では、「減少」が下期は68.2%、来期は62.6%と依然として高い。“6～10人以下”では、「減少」が下期の64.3%から来期は50.0%と改善がみられるが、「増加」が上期の25.0%から下期は10.7%、来期は3.6%と大きく減少しており回復感はない。“11人以上”では、「減少」が下期の46.3%から来期は39.0%に低下しているものの、「増加」が上期の30.6%から下期は17.1%、来期は12.2%と、期ごとに低下しており厳しい状況が続いている。

業種別では、“製造業”は、「減少」が下期の46.9%から来期は56.3%と上昇、「増加」が下期の25.0%から来期は12.5%へと低下し、回復の兆しがみられない。“建設業”、“卸売業・小売業・飲食店”については、「減少」は低下しているものの、「増加」は、来期については0%となっている。また、“その他の非製造業”は、下期から来期にかけ「減少」の低下、「増加」の上昇を見込んでいるが、改善の度合いは小さい。

業種別にBSI(「増加」－「減少」)をみると、“製造業”では、上期はマイナス20.6、下期はマイナス21.9にとどまっていたが、来期はマイナス43.8とマイナス幅が倍増している。“建設業”は上期のマイナス64.3から下期は59.3とマイナス幅が縮小し、来期はマイナス51.9とさらに7.4ポイントマイナス幅が縮小している。一方、“卸売業・小売業・飲食店”及び“その他の製造業”については、いずれも上期から下期にマイナス幅が若干拡大しているが、来期については、“卸売業・小売業・飲食店”が下期のマイナス76.0から来期はマイナス62.0と14.0ポイントの改善、“その他の非製造業”が下期のマイナス60.3から来期はマイナス49.1へと11.2ポイントの改善と、いずれも若干の回復傾向がみられる。

経常利益／従業員規模別(%)

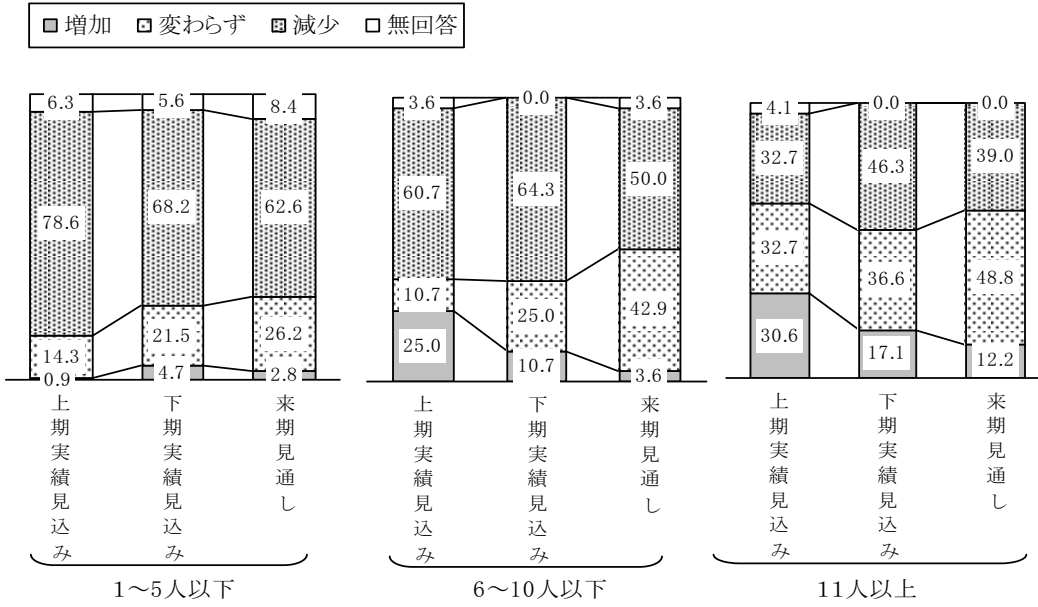

経常利益／業種別(%)

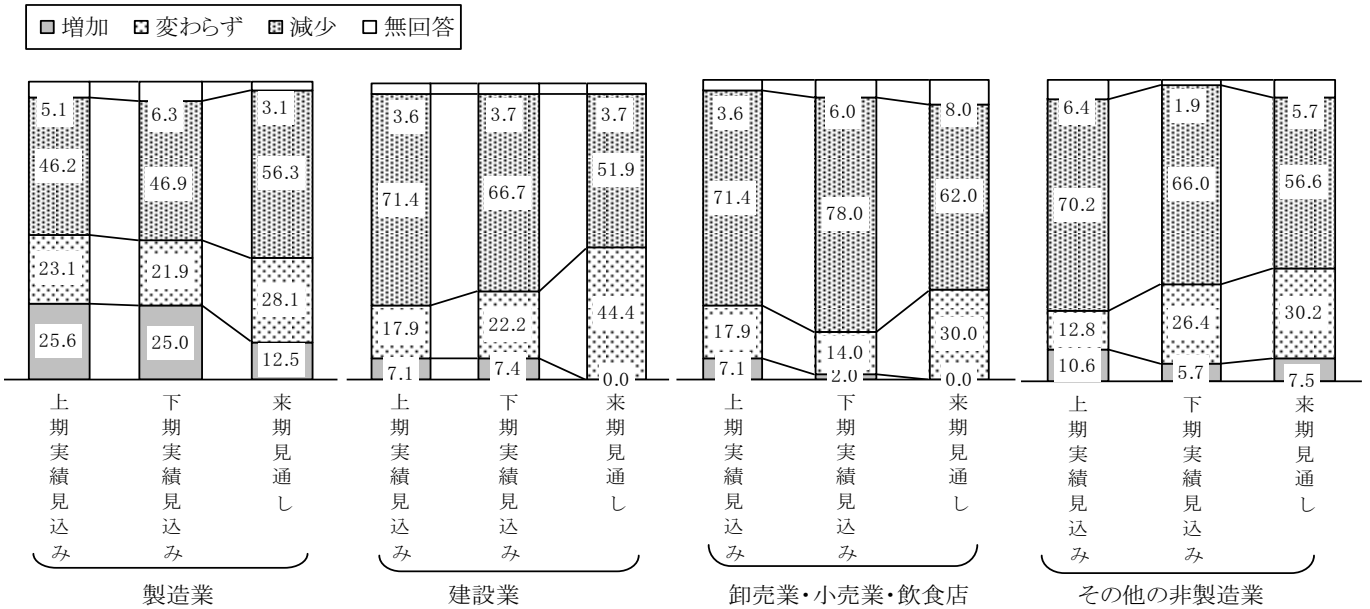

経常利益(BSI)／業種別

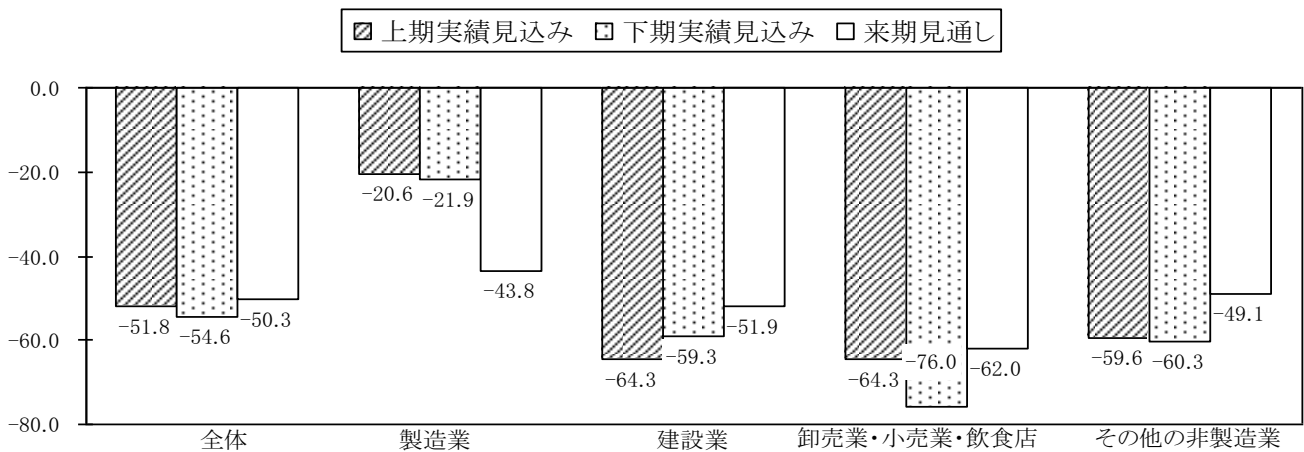

(4) 雇用人員

雇用人員は、「適正」が約7割を占め、「過剰」「不足」には大きな変化はみられない。

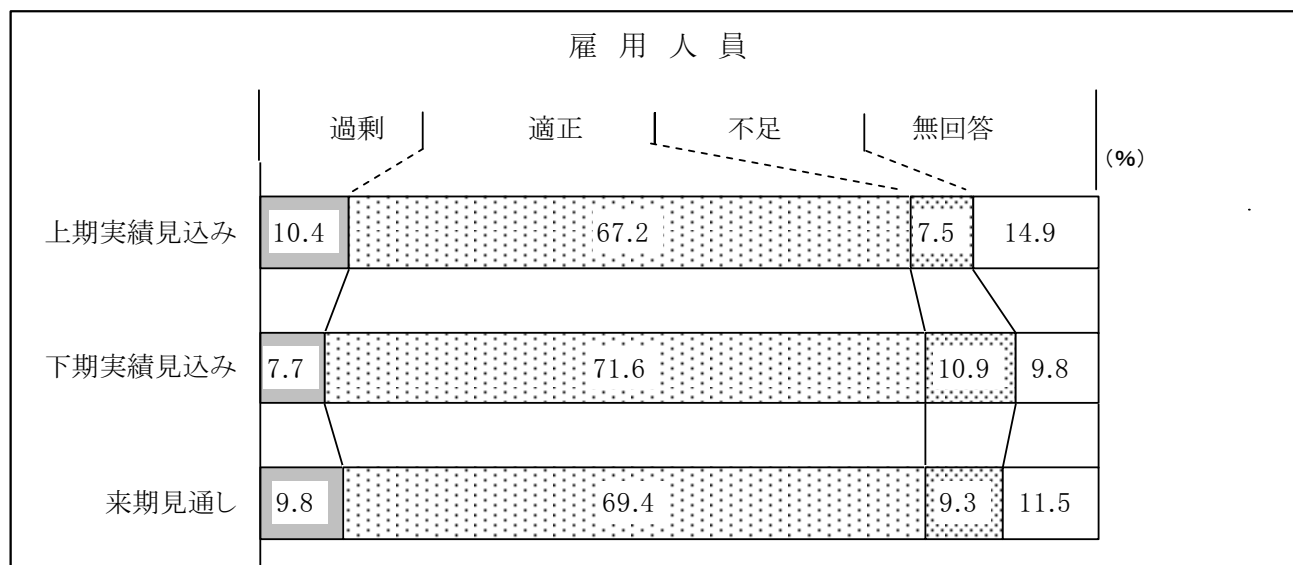

雇用人員については、「適正」が上期(平成22年4月～9月期)67.2%、下期(平成22年10月～平成23年3月期)71.6%、来期(平成23年4月～9月期)69.4%と、いずれも70%前後で安定した状況にある。一方、「過剰」、「不足」もそれぞれ10%前後で安定した動きを示している。

従業員規模別で見ると、“11人以上”では、「適正」の割合が一番大きく、下期85.4%、来期80.5%となっている。また来期は「不足」が14.6%で「過剰」の4.9%を上回っている。“6～10人以下”では「適正」は下期67.9%、来期71.4%だが、来期は、「過剰」、「不足」がいずれも14.3%である。“1～5人以下”では、「適正」は下期が70.1%、来期が65.4%だが、来期では、「過剰」が11.2%で「不足」の6.5%を上回っている。

業種別で見ると、“製造業”は、「適正」が下期、来期ともに71.9%となっており、来期は「過剰」が18.8%で、「不足」の3.1%を上回っている。“建設業”は「適正」が下期の70.4%から来期は81.5%と適正度が高まっている。“卸売業・小売業・飲食店”は、「適正」が下期の74.0%から来期は64.0%へと低下しており、来期は「不足」が18.0%、「過剰」が8.0%で、不足感が感じられる。“その他の非製造業”では、「適正」が下期75.5%、来期73.6%となっており、過不足感はあまりない。

雇用人員／従業員規模別(%)

■ 過剰 □ 適正 ■ 不足 □ 無回答

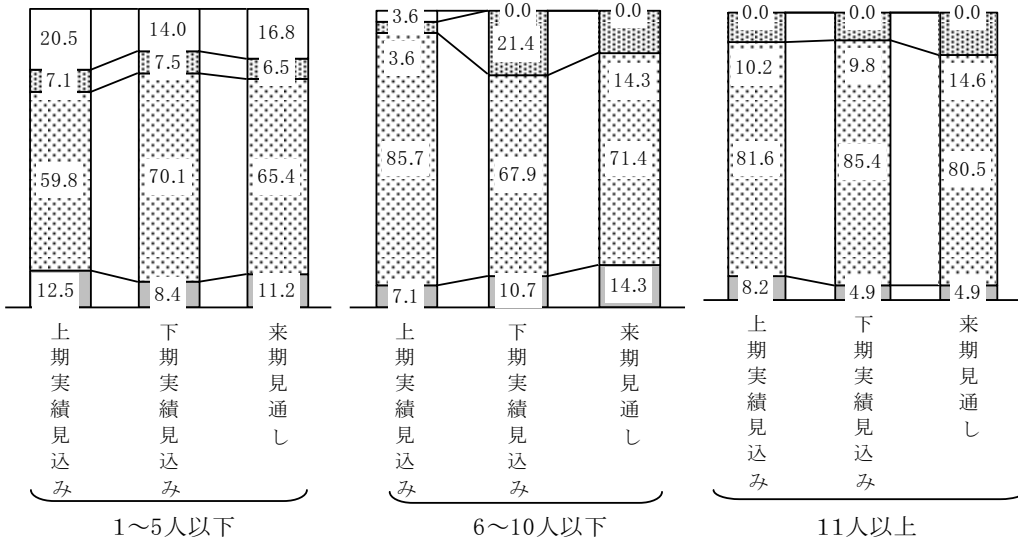

雇用人員／業種別(%)

■ 過剰 □ 適正 ■ 不足 □ 無回答

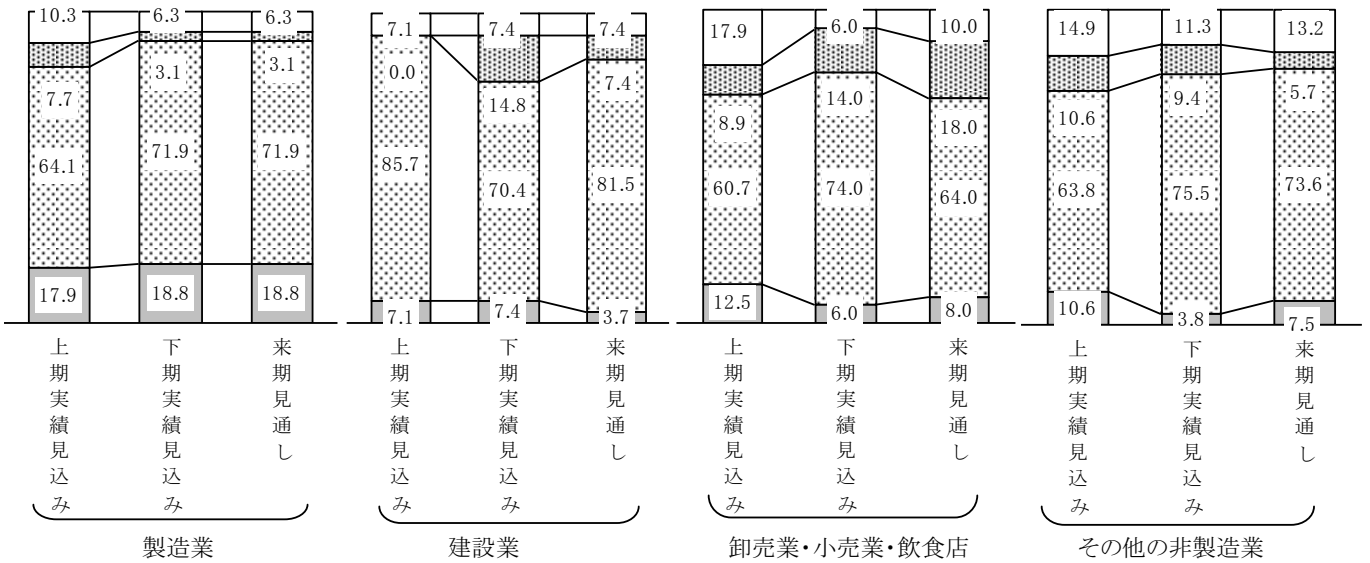

(5) 労働時間

◇労働時間は現状維持の傾向が強い。

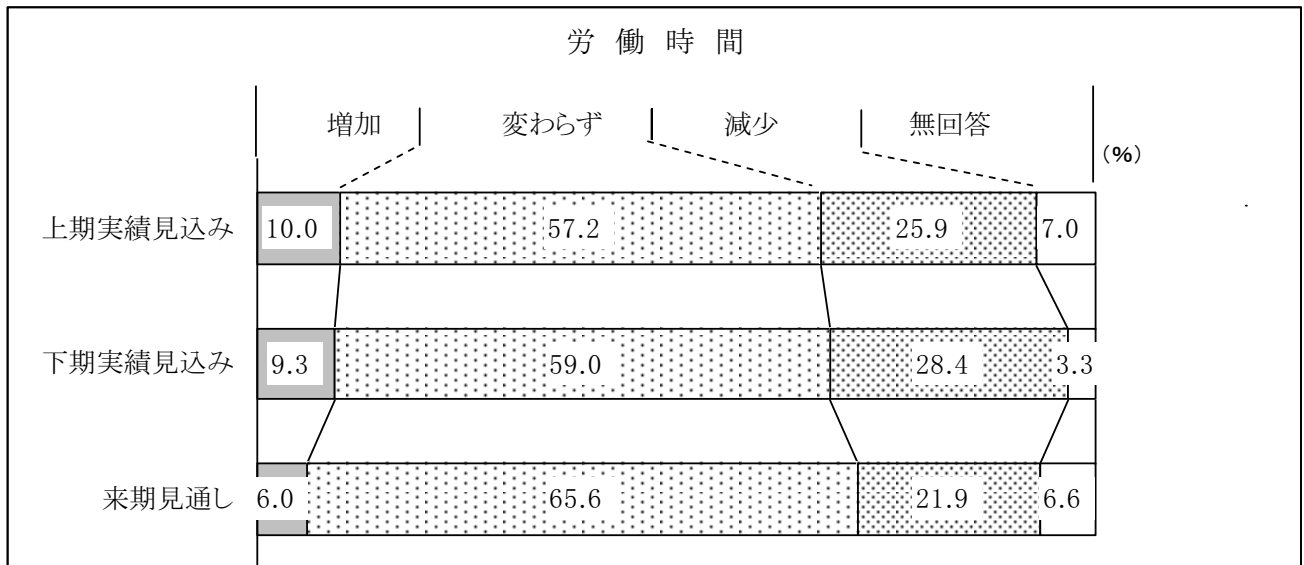

労働時間については、「変わらず」の割合が高く、上期(平成22年4月～9月期)57.2%、下期(平成22年10月～平成23年3月期)59.0%、来期(平成23年4月～9月期)65.6%となっている。「増加」は、下期の9.3%から来期は6.0%に、「減少」は下期の28.4%から来期は21.9%へといずれも低下し、現状維持の傾向が強まっている。

従業員規模別でも、いずれも「変わらず」の割合が高い。“11人以上”では下期の65.9%から来期は80.5%に、“6～10人以下”では、下期の60.7%から来期は82.1%に、それぞれ高まっている。“1～5人以下”では、下期、来期ともに56.1%と変わらない。また、いずれの規模でも「減少」が「増加」を上回っている。規模が小さいほどその差が大きくなっている。

業種別にみると、“製造業”では、「増加」が下期の18.8%から来期は9.4%に、「減少」が下期の31.3%から来期は25.0%へと低下する一方、「変わらず」が下期の50.0%から来期は65.6%へと大きく上昇している。“建設業”では、「減少」が下期51.9%、来期37.0%となっている。“卸売業・小売業・飲食店”では「変わらず」が下期70.0%、来期68.0%と高いが、一方では減少の見方も強い。“その他の非製造業”では、「変わらず」が下期62.3%、来期67.9%と高いが、来期は「減少」も15.1%で、「増加」の7.5%を上回っている。

労働時間／従業員規模別(%)

■ 増加 □ 変わらず ▨ 減少 □ 無回答

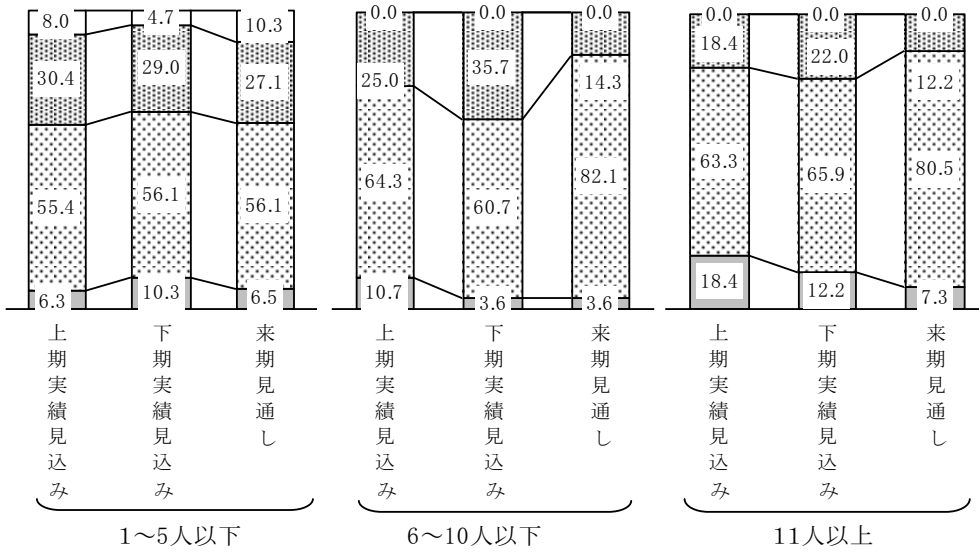

労働時間／業種別(%)

■ 増加 □ 変わらず ▨ 減少 □ 無回答

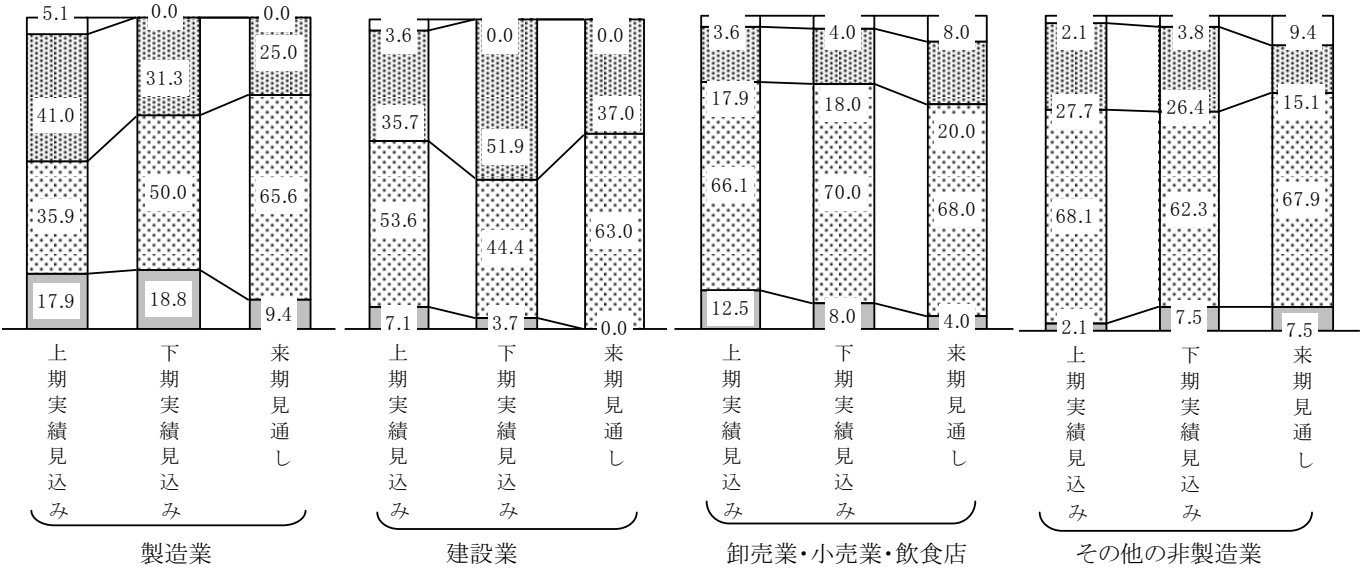

(6) 製(商)品価格

◇大きな変化はないが、若干上昇の兆しがみえる。

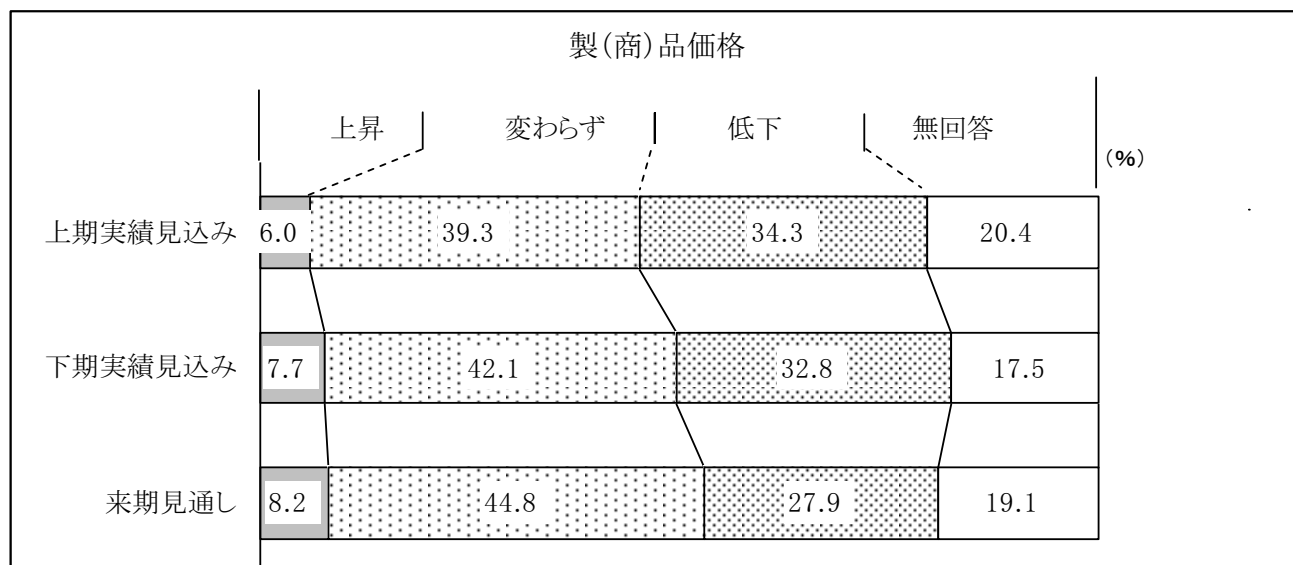

製(商)品価格については、大きな変化はみられないが、「上昇」が上期(平成22年4月～9月期)の6.0%から、下期(平成22年10月～平成23年3月期)は7.7%、来期(平成23年4月～9月期)は8.2%と徐々に増加の傾向にあり、また、「低下」は上期の34.3%から下期は32.8%、来期は27.9%と減少の傾向にあり、価格低下に歯止めがかかったとみられる。

従業員規模別でみると、“1～5人以下”では「上昇」が上期の9.8%から下期は8.4%、来期は9.3%に、「低下」が上期の29.5%から下期は36.4%、来期は29.9%と大きな変化はないが、“6～10人以下”、“11人以上”では、上期から下期にかけて、「上昇」が増加、「低下」が減少しており、価格上昇の兆しがみられる。

業種別でみると、“製造業”は、各期とも「上昇」は0%で、「減少」は、上期56.4%、下期40.6%、来期37.5%と徐々に減少しているものの、「変わらず」も下期が53.1%、来期が56.3%と高く、回復傾向にあるとはいえない。“建設業”は「低下」が上期の60.7%から、下期は37.0%、来期は33.3%と大幅に下がってきているが、一方、「上昇」が下期の11.1%から来期は3.7%と低下しており、必ずしも回復基調にあるとはいえない。“卸売業・小売業・飲食店”及び“その他の非製造業”は、「上昇」、「低下」とも大きな変化はみられない。

業種別にBSI(「上昇」－「低下」)をみると、“製造業”と“建設業”でマイナス幅が大きく縮小してきているが、来期は、“製造業”がマイナス37.5、“建設業”がマイナス29.6とまだ水準は高い。一方、“卸売業・小売業・飲食店”は来期マイナス20.0、“その他の非製造業”は来期マイナス9.4とマイナス幅は縮小してきている。

製(商)品価格／従業員規模別(%)

■ 上昇 □ 変わらず ▨ 低下 □ 無回答

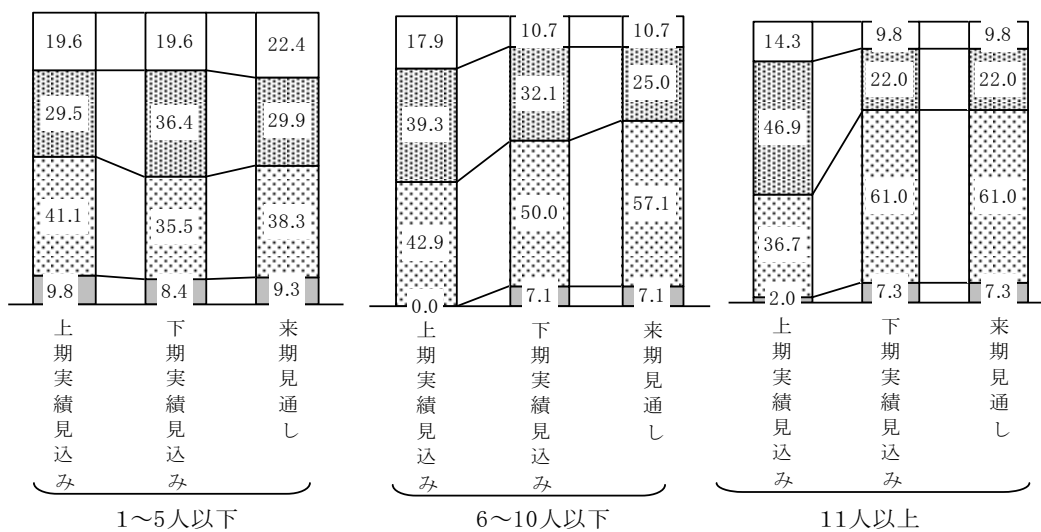

製(商)品価格／業種別(%)

■ 上昇 □ 変わらず ▨ 低下 □ 無回答

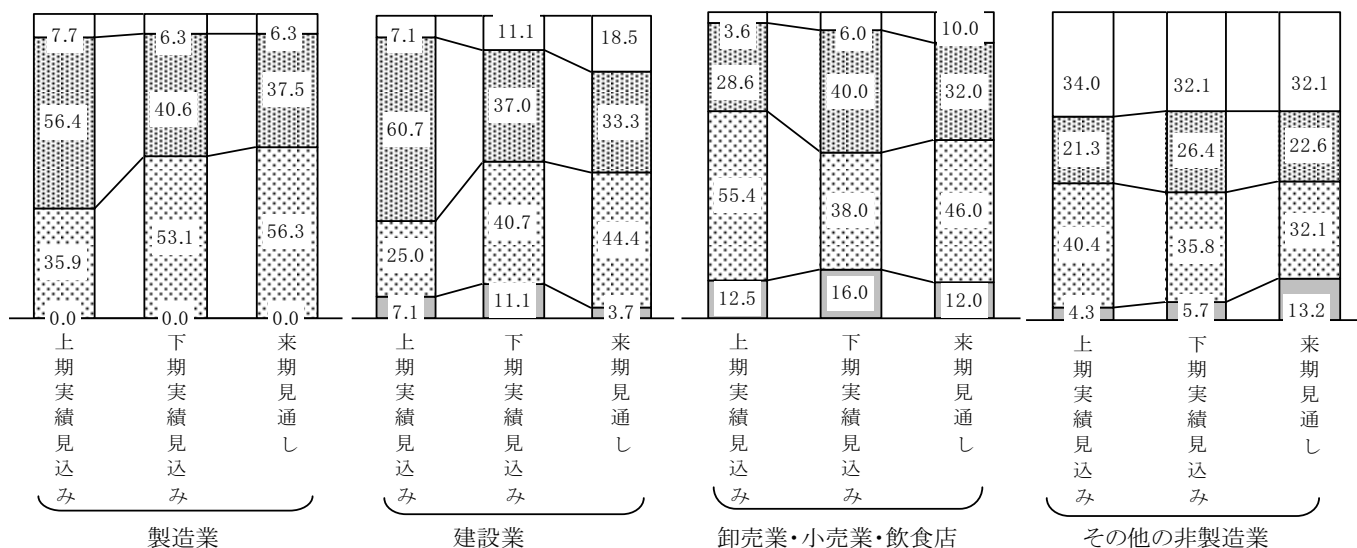

製(商)品価格(BSI)／業種別

▨ 上期実績見込み □ 下期実績見込み □ 来期見通し

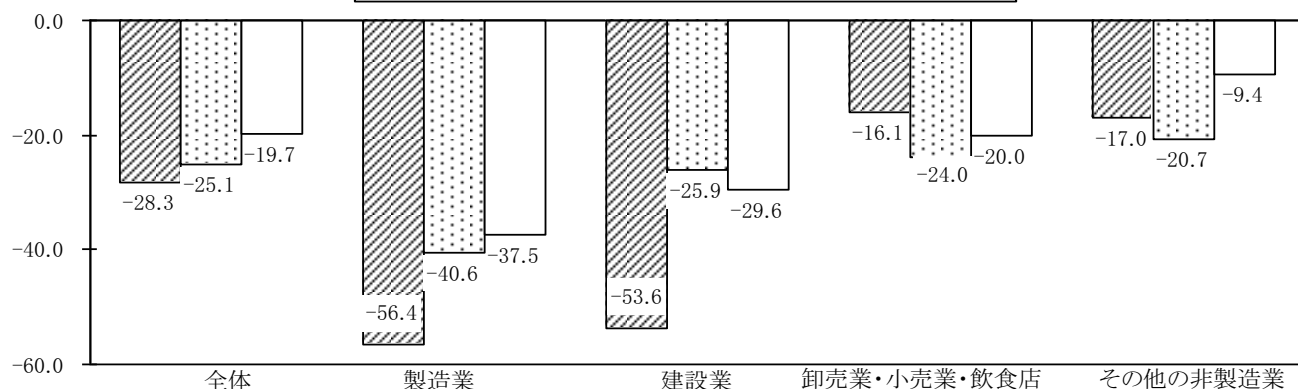

(7) 原材料・仕入価格

◇原材料・仕入価格には「上昇」の兆しがみえる。

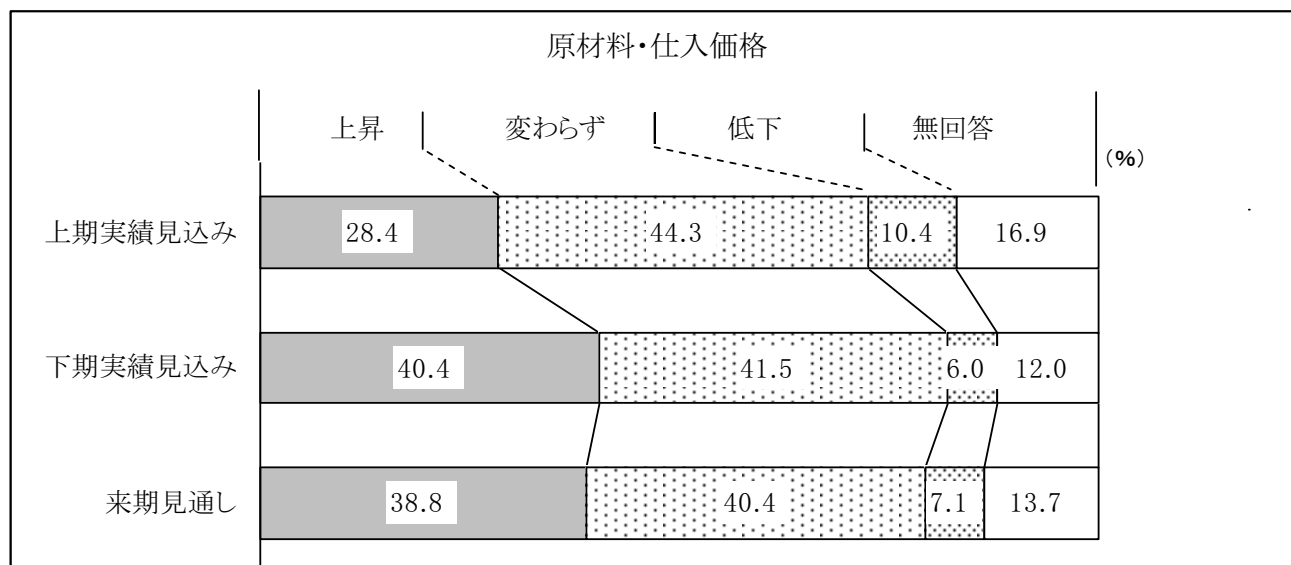

原材料・仕入価格については、「上昇」が、上期(平成22年4月～9月期)の28.4%から下期(平成22年10月～平成23年3月期)は40.4%へと12.0ポイント上昇し、来期は38.8%とほぼ横ばいになっている。また「低下」も上期の10.4%から下期は6.0%、来期は7.1%と減少傾向にあり、原材料・仕入価格には上昇の兆しがみられる。

従業員規模別でみると、どの規模でも、「上昇」が上期から下期にかけて増加し、来期は、40%前後となっている。また、「低下」は減少傾向にあり、全体として原材料・仕入価格は上昇傾向にあるとみられる。

業種別にみると、“製造業”は、「上昇」が下期43.8%、来期50.0%と最も高く、「低下」は、下期、来期ともに0%となっている。“建設業”は波があり、「上昇」が上期の17.9%から下期は55.6%と大きく上がったものの来期は44.4%と下がっている。“卸売業・小売業・飲食店”は「上昇」には波がある。一方、来期の「低下」については10.0%である。“その他の非製造業”は、他業種と比べ、「上昇」が来期26.9%と相対的に低く、一方で「低下」が来期13.5%と相対的に高くなっている。

業種別にBSI(「上昇」－「低下」)をみると、“製造業”は上期43.6、下期43.8、来期50.0と一貫して高く、“建設業”は、上期の3.6から下期は51.9と急激な上昇となり、来期も44.4と高水準となっている。“卸売業・小売業・飲食店”は、下期の46.0から来期は34.0と若干「上昇」の見方が弱まっている。“その他の非製造業”は下期が15.1、来期が13.4と上昇傾向とみているものの、プラス幅は小さい。

原材料・仕入価格／従業員規模別(%)

■ 上昇 □ 変わらず ▨ 低下 □ 無回答

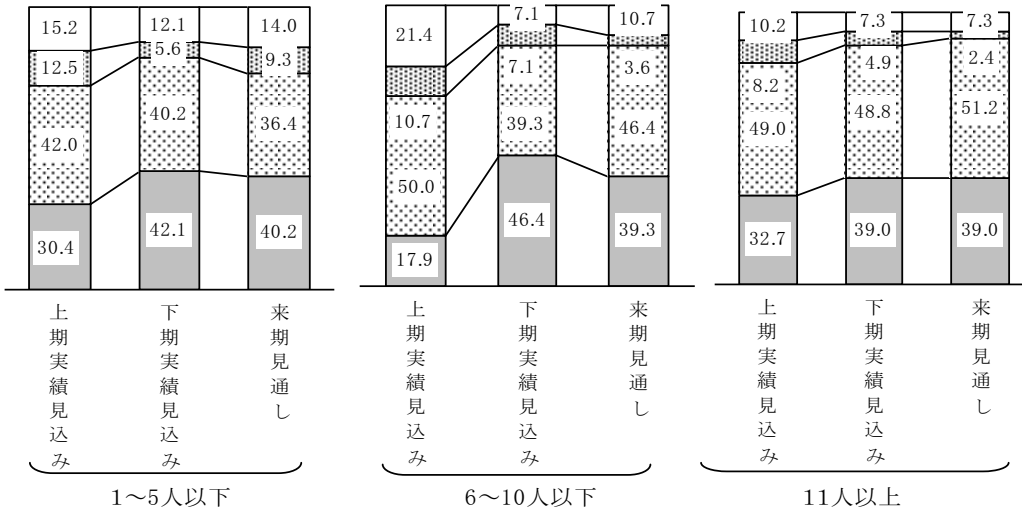

原材料・仕入価格／業種別(%)

■ 上昇 □ 変わらず ▨ 低下 □ 無回答

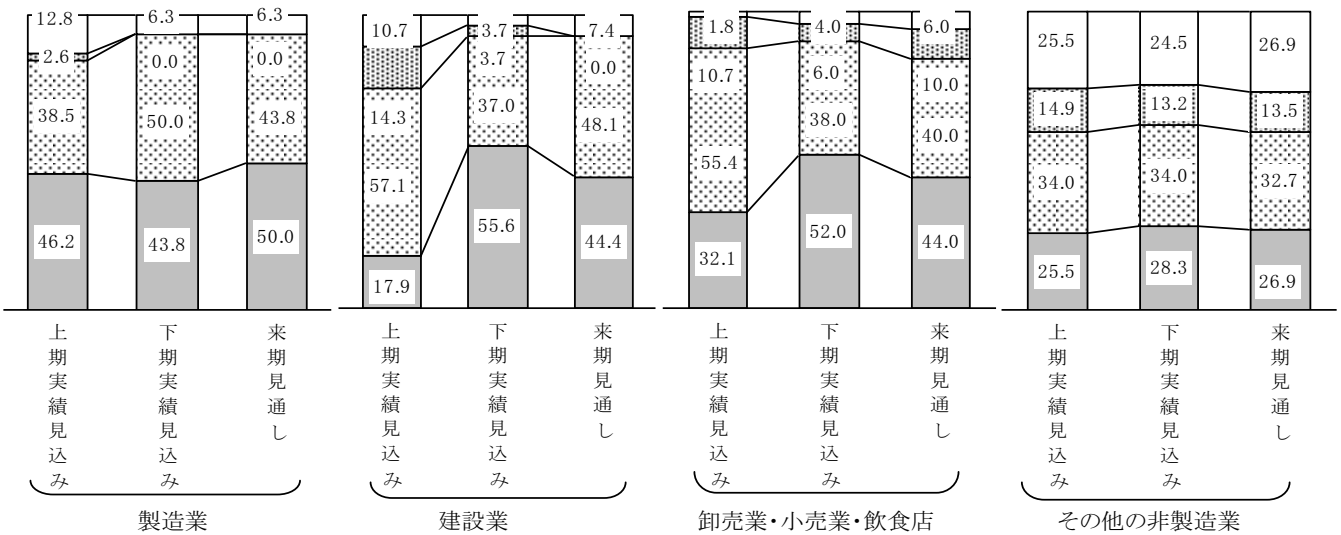

原材料・仕入価格(BSI)／業種別

■ 上期実績見込み □ 下期実績見込み □ 来期見通し

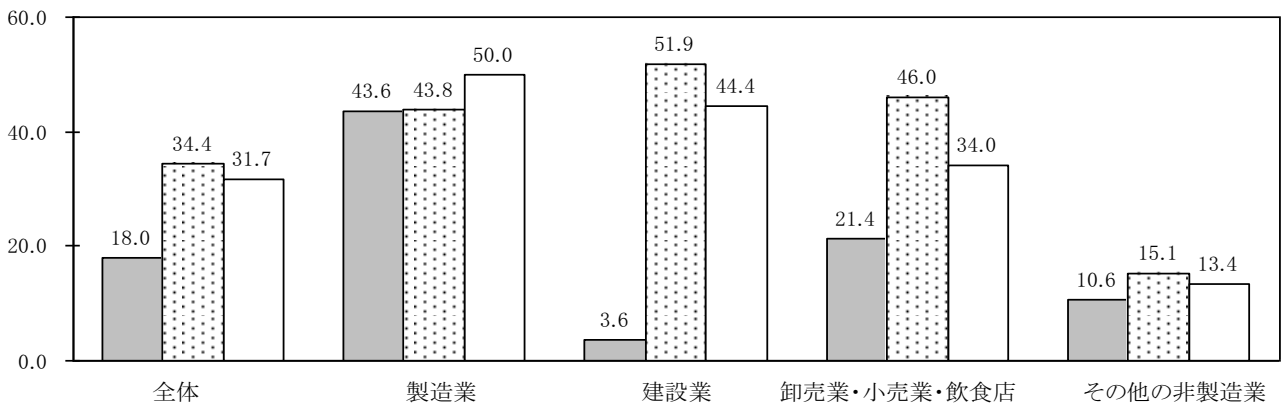

(8) 製(商)品在庫

◇製(商)品在庫は、各期を通して大きな動きはみられない。

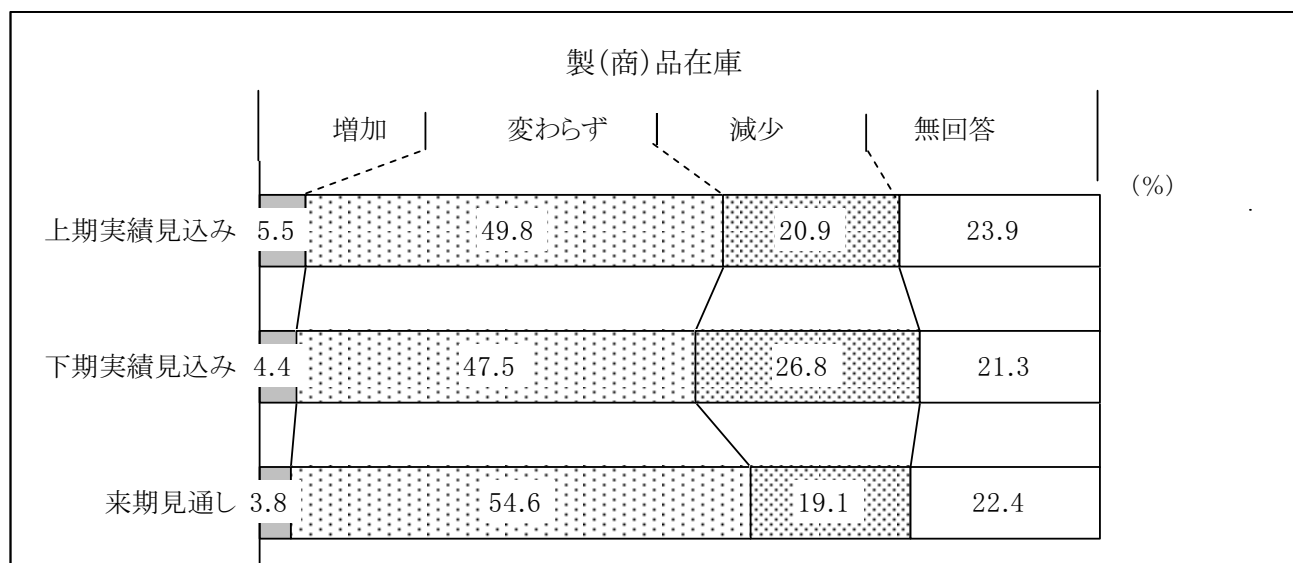

製(商)品在庫については、「変わらず」が上期(平成22年4月～9月期)49.8%、下期(平成22年10月～平成23年3月期)47.5%、来期(平成23年4月～9月期)54.6%とほとんど変わらず、また、「増加」が上期5.5%、下期4.4%、来期3.8%と微減、「減少」は上期の20.9%から下期は26.8%と増加したが、来期は19.1%で上期のレベルにもどっており、各期を通じて大きな動きはみられない。

従業員規模別でみると、“1～5人以下”では、「変わらず」が下期47.7%、来期48.6%と高い。「減少」は下期22.4%、来期20.6%となっている。また、経済・経営環境が不透明なことを反映してか「無回答」が来期26.2%を占めている。“6～10人以下”では、「変わらず」が下期の42.9%から来期は75.0%へと大きく上昇している。一方「減少」は下期の39.3%から来期は7.1%へと大きく減少している。“11人以上”では、「変わらず」が下期の58.5%から来期は65.9%として上昇しており、「減少」は、下期の26.8%から来期は19.5%へと低下している。

業種別にみると、いずれも「変わらず」の割合が高く、“製造業”では、下期の50.0%から来期は62.5%へ、“建設業”では下期の51.9%から来期は63.0%へ、“卸売業・小売業・飲食店”では下期の58.0%から来期は64.0%へといずれも来期は60%を超える水準となっている。こうした中で、来期の「減少」が“製造業”で18.8%、“建設業”で22.2%、“卸売業・小売業・飲食店”で24.0%あるのは注目される。“その他の非製造業”では、「無回答」が多いことから「変わらず」は下期30.2%、来期36.5%と相対的に低い、他の業種と同じ傾向を示している。

業種別にBSI(「増加」－「減少」)をみると、“製造業”以外、上期から下期にかけて減少幅が拡大しているが、来期には縮小している。来期は、“製造業”がマイナス15.7、“建設業”がマイナス22.2、“卸売業・小売業・飲食店”がマイナス24.0、“その他の非製造業”がマイナス9.6となっており、“その他非製造業”が最もマイナス幅が小さくなっている。

製(商)品在庫／従業員規模(%)

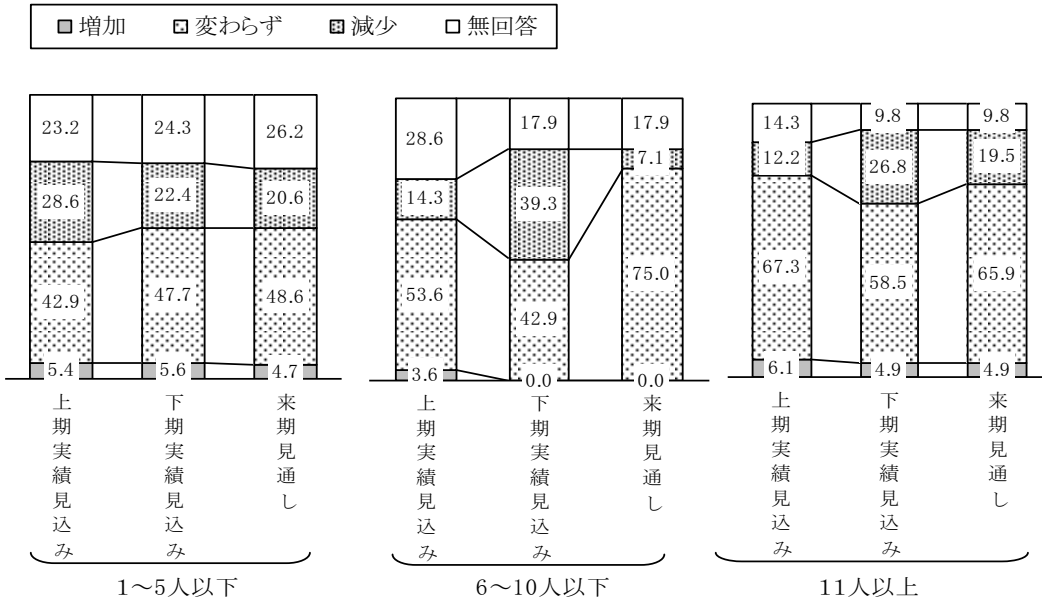

製(商)品在庫／業種別(%)

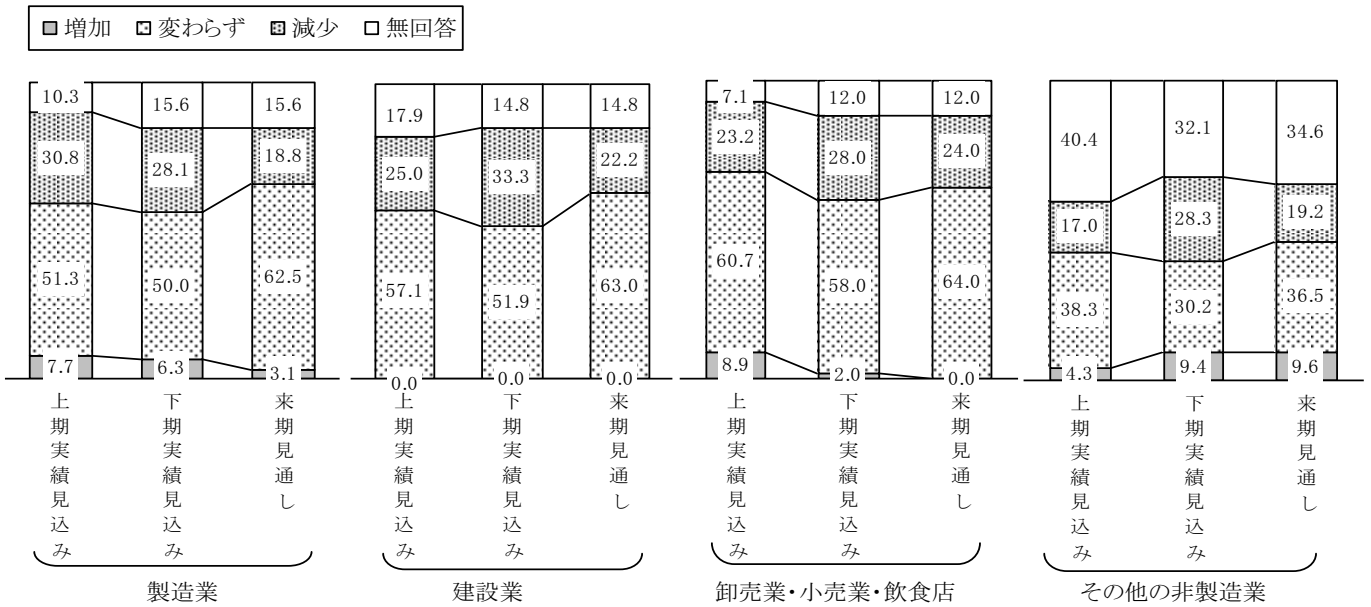

製(商)品在庫(BSI)／業種別

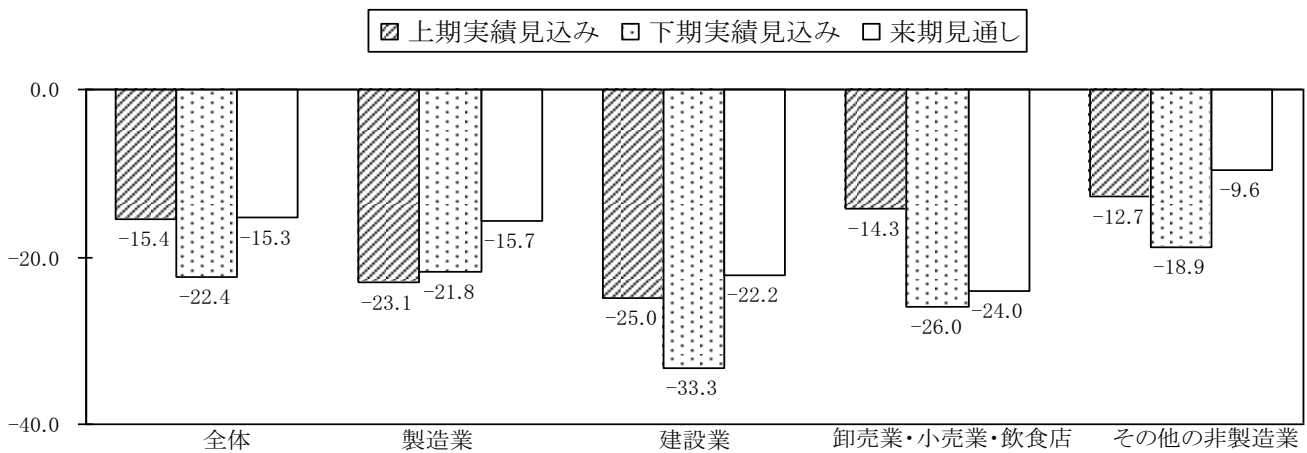

(9) 資金繰り

◇資金繰りは「悪化」の占める割合が依然として高く、厳しい状況が続いている。

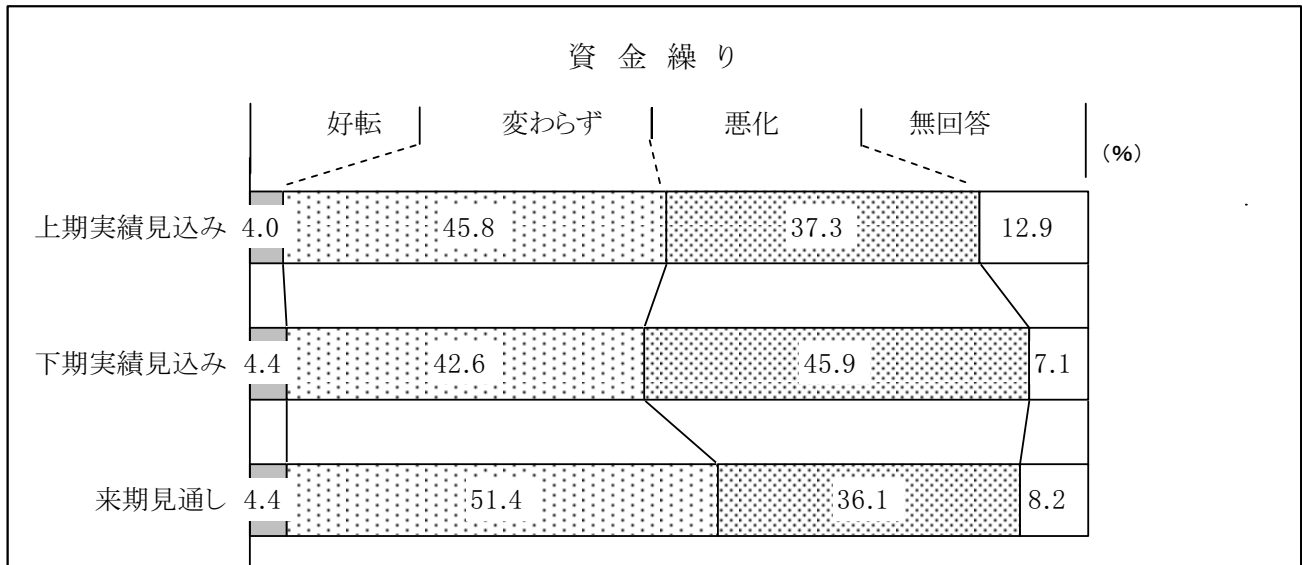

資金繰りについては、「悪化」が、上期(平成 22 年 4 月～9 月期)の 37.3%から下期(平成 22 年 10 月～平成 23 年 3 月期)は 45.9%へと上昇、しかし、来期(平成 23 年 4 月～9 月期)は 36.1%と低下の見通しだが、「好転」の下期、来期の 4.4%と比べ非常に高い。依然として、資金繰りは厳しい状況が続いているとみられる。

従業員規模別でみると、「悪化」の割合が最も高いのが、“1～5 人以下”で、上期が 47.3%、下期が 54.2%で、来期も 43.0%と高水準となっている。“6～10 人以下”では、「好転」が下期、来期とも 7.1%であるが、「悪化」が下期は 39.3%、来期は 32.1%に減少しているが、依然として厳しい状況が続いている。“11 人以上”では、「悪化」が下期の 29.3%から来期は 19.5%と低下し、「好転」も来期は 9.8%となっていることから、若干回復の兆しがみられる。

業種別にみると、どの業種も「悪化」の割合が高く、「好転」への期待も少ない。“製造業”は、「悪化」が下期の 37.5%から来期は 34.4%に減少し、「好転」も来期は 12.5%となっていることから、他業種と比べ、若干厳しさの度合いは小さいとみられる。“建設業”は、「悪化」が下期の 55.6%から来期は 37.0%に低下しているものの、来期の「好転」は 0%で厳しい状況である。“卸売業・小売業・飲食店”は、「悪化」が下期 54.0%、来期 48.0%でその割合が最も高く、「好転」は、上期、下期、来期とも 0%が続いている。“その他の非製造業”は「悪化」が下期の 45.3%から来期は 35.8%と低下している。

業種別に BSI(「好転」－「悪化」)をみると、“製造業”が下期、来期ともにマイナス 21.9 で、マイナス幅が最も小さい。“卸売業・小売業・飲食店”は下期のマイナス 54.0 から来期はマイナス 48.0 に若干改善されるものの、マイナス幅は最も大きい。“建設業”は、下期のマイナス 51.9 から来期はマイナス 37.0 に大幅改善を見込んでいるが、マイナス幅は依然大きい。“その他の非製造業”も来期はマイナス 30.1 と厳しい状況が続いている。

資金繰り／従業員規模別(%)

■ 好転 □ 変わらず ▨ 悪化 □ 無回答

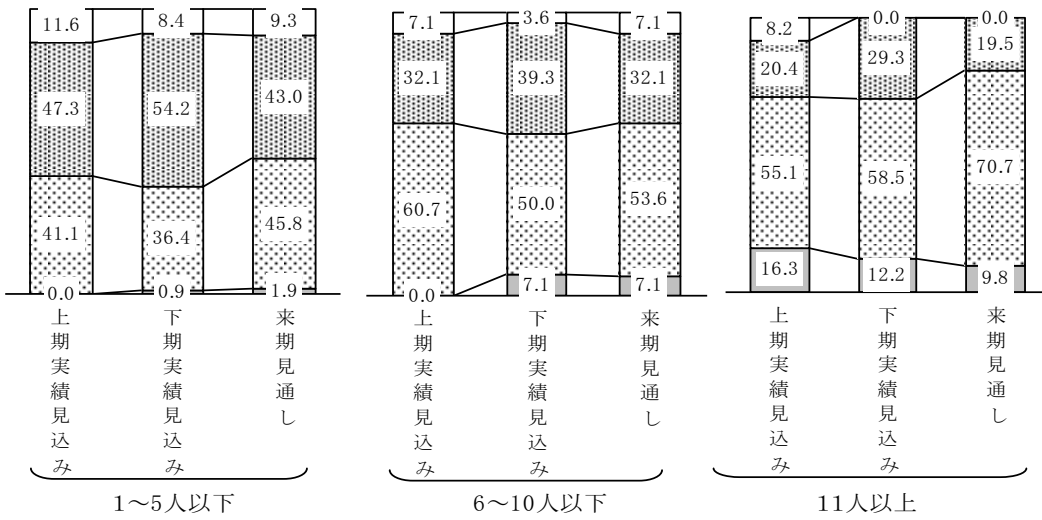

資金繰り／業種別(%)

■ 好転 □ 変わらず ▨ 悪化 □ 無回答

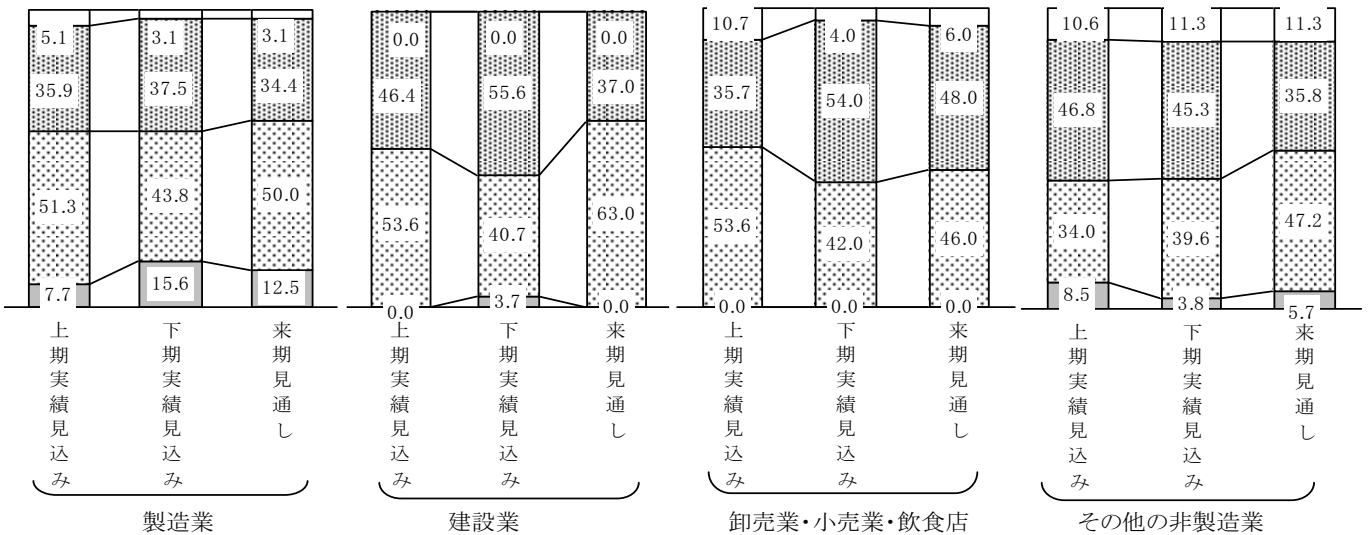

資金繰り(BSI)／業種別

▨ 上期実績見込み □ 下期実績見込み □ 来期見通し

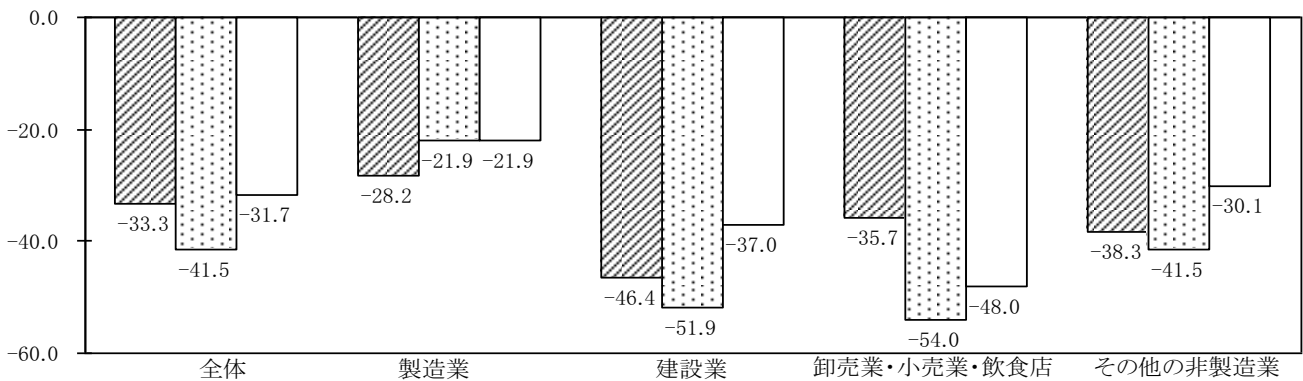

(10) 設備投資

◇設備投資は、「減少」の割合が3割を超えた状況で、投資意欲は低調である。

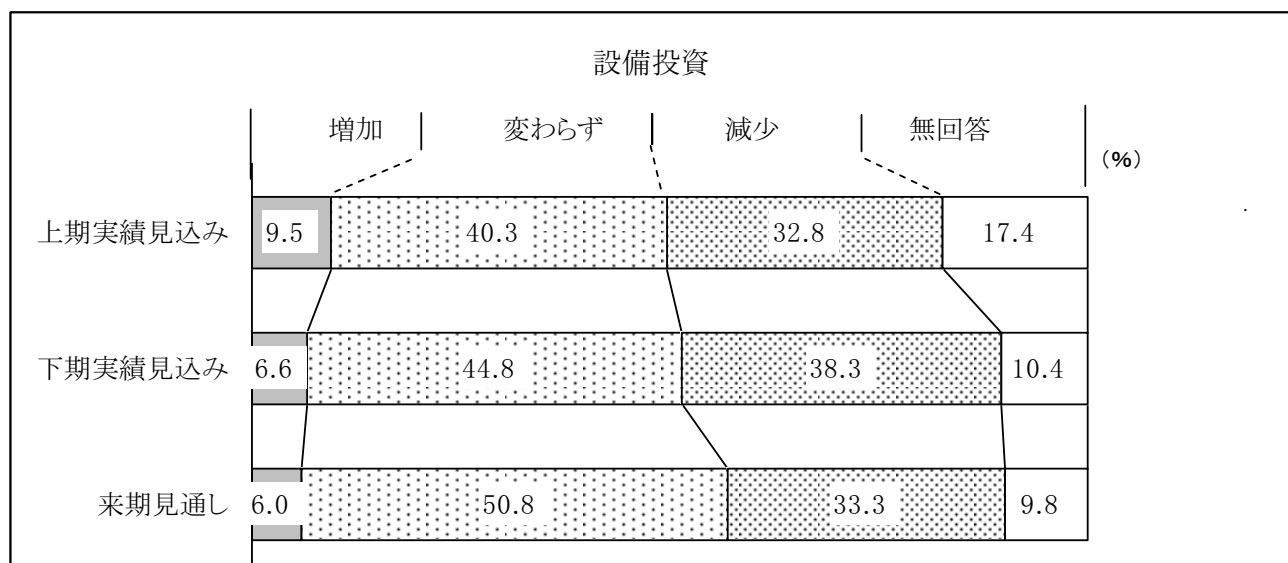

設備投資については、「減少」が上期(平成22年4月～9月期)の32.8%から下期(平成22年10月～平成23年3月期)は38.3%に上昇し、来期(平成23年4月～9月期)は33.3%と多少低下する見通しだが、厳しい状況であり、一方「増加」も下期6.6%、来期6.0%と、設備投資意欲は低調とみられる。

従業員規模別にみると、いずれも低調ではあるが、“11人以上”では、「減少」が下期の26.8%から来期は14.6%に大きく低下しているが、一方で、「増加」も下期の19.5%から来期は12.2%と低下している。また、“1～5人以下”、“6～10人以下”では、「減少」が来期、それぞれ35.5%、50.0%であり、回復の兆しはみえない。

業種別では、“製造業”は「減少」が下期の37.5%から来期は25.0%へと低下し、「増加」も下期、来期ともに9.4%となっていることから、他業種に比べ回復度合いは一番顕著とみられる。“建設業”は、「減少」が下期の51.9%から来期は40.7%と低下しているが、「増加」は、下期、来期とも0%で低調が続いている。“卸売業・小売業・飲食店”及び“その他の非製造業”は、「減少」が来期、それぞれ38.0%、35.8%であり投資意欲は低調とみられる。

業種別にBSI(「増加」－「減少」)をみると、“製造業”は上期のマイナス25.7から下期はマイナス28.1へと若干マイナス幅が拡大したが、来期はマイナス15.6と改善を見込み、他業種と比べ、マイナス幅は最小となっている。“建設業”は、上期のマイナス14.3から下期はマイナス51.9へとマイナス幅が大きく拡大したが、来期はマイナス40.7と改善を見込んでいる。しかし、依然としてマイナス幅は大きい。“卸売業・小売業・飲食店”及び“その他の非製造業”については、下期から来期にかけて大きな動きはなく、依然として低迷が続いている。

設備投資／従業員規模別(%)

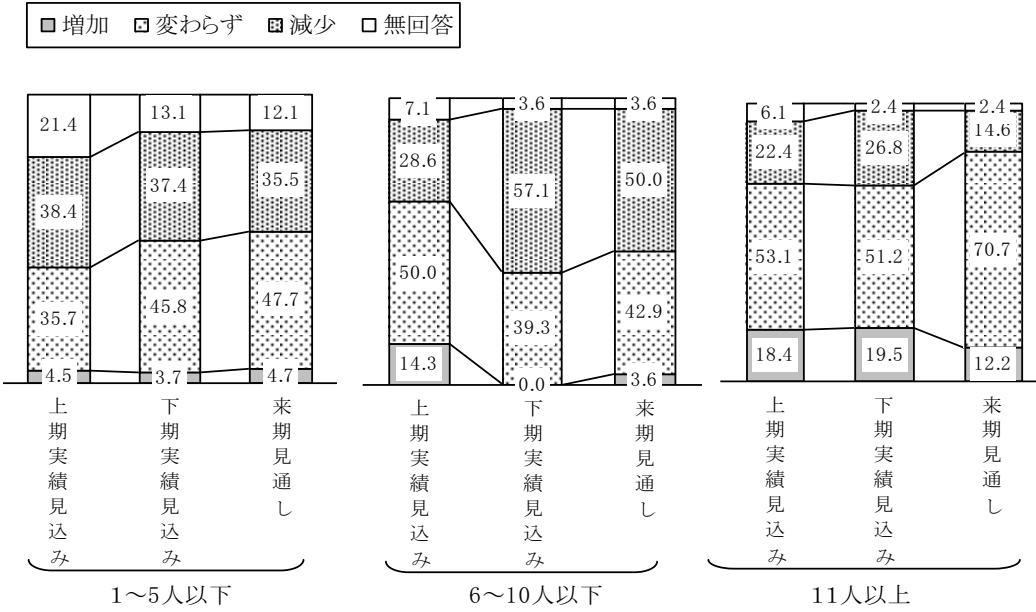

設備投資／業種別(%)

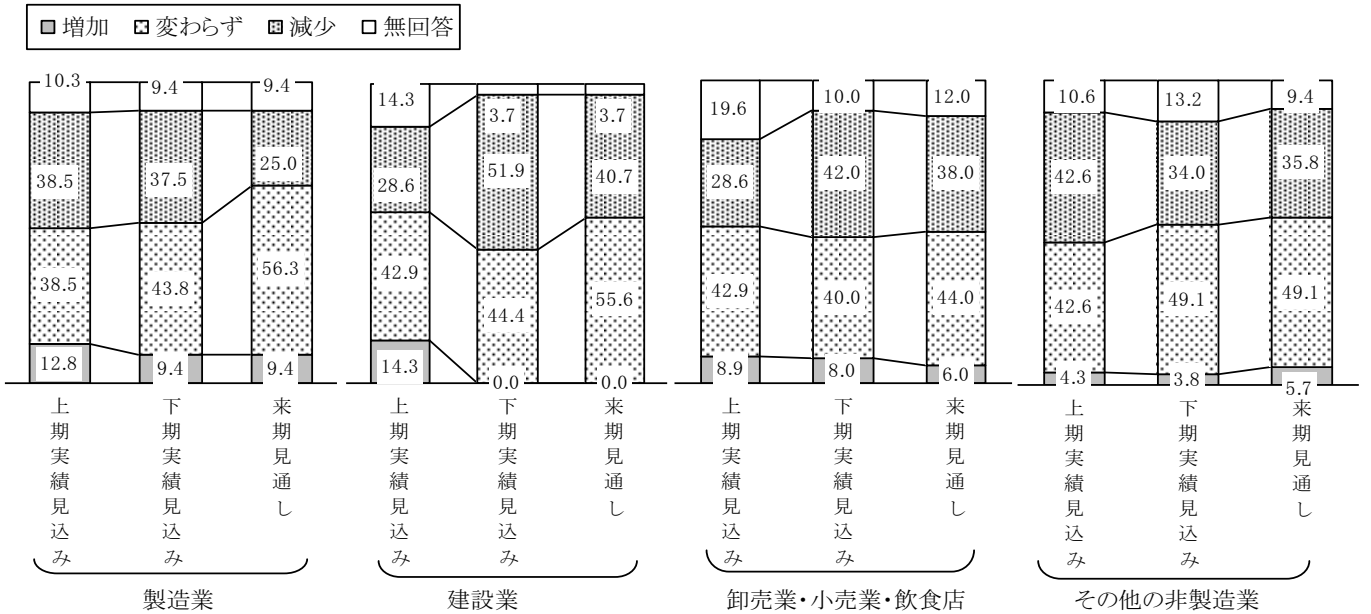

設備投資(BSI)／業種別

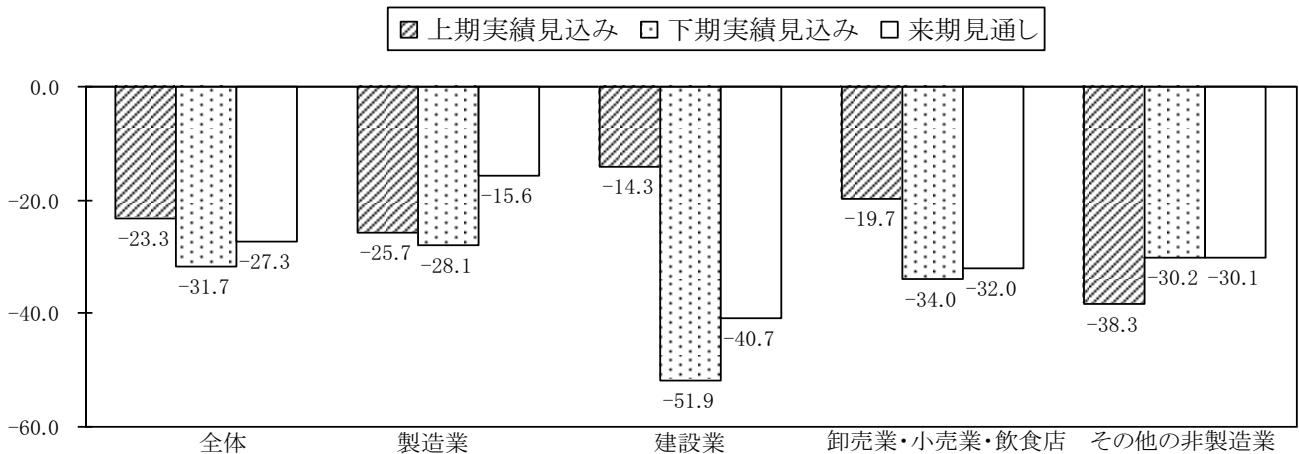

3 経営上の問題点について

◇経営上の問題点は上期・下期とも「売上げ、受注の停滞・不振」が最も多い。

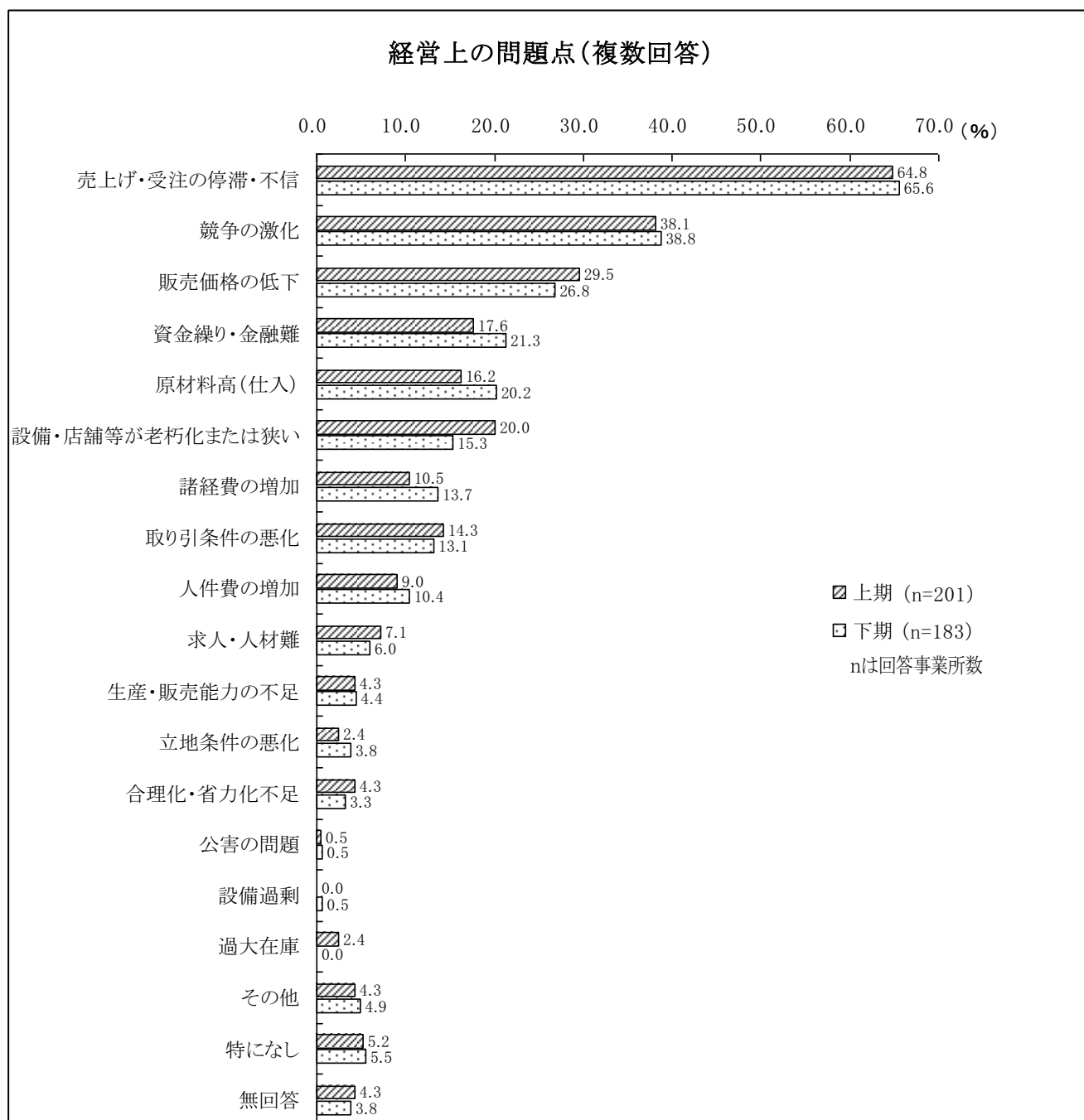

経営上の問題点について尋ねたところ、上期(平成22年4月～9月期)・下期(平成22年10月～平成23年3月期)とも「売上げ、受注の停滞・不振」(上期64.8%、下期65.6%)の割合が最も高く、次いで「競争の激化」(上期38.1%、下期38.8%)、「販売価格の低下」(上期29.5%、下期26.8%)が挙げられている。

上期と下期を比較すると、上位3項目含め、全体的に、特に大きな違いはみられないが、「資金繰り・金融難」が3.7ポイント、「原材料高(仕入)」が4.0ポイント、上期に比べ下期が上昇しているのが注目される。

下期の結果の上位6項目を従業員規模別でみると、「売上げ、受注の停滞・不振」、「競争の激化」、「販売価格の低下」

がいずれも、“6～10人以下”の規模が最も低くなっている。

業種別では、「売上げ、受注の停滞・不振」は、どの業種でも60%を超えているが、特に“建設業”が85.2%と高く、次いで“卸売業・小売業・飲食店”が74.0%と高い。「競争の激化」では、どの業種も34.4%以上で高いが、特に“建設業”が55.6%と突出しているのが注目される。「販売価格の低下」では、“製造業”が37.5%と高く、次いで、“建設業”29.6%、“卸売業・小売業・飲食店”26.0%、“その他の非製造業”22.6%の順になっている。

経営上の問題点(下期・上位6項目)／従業員規模別・業種別

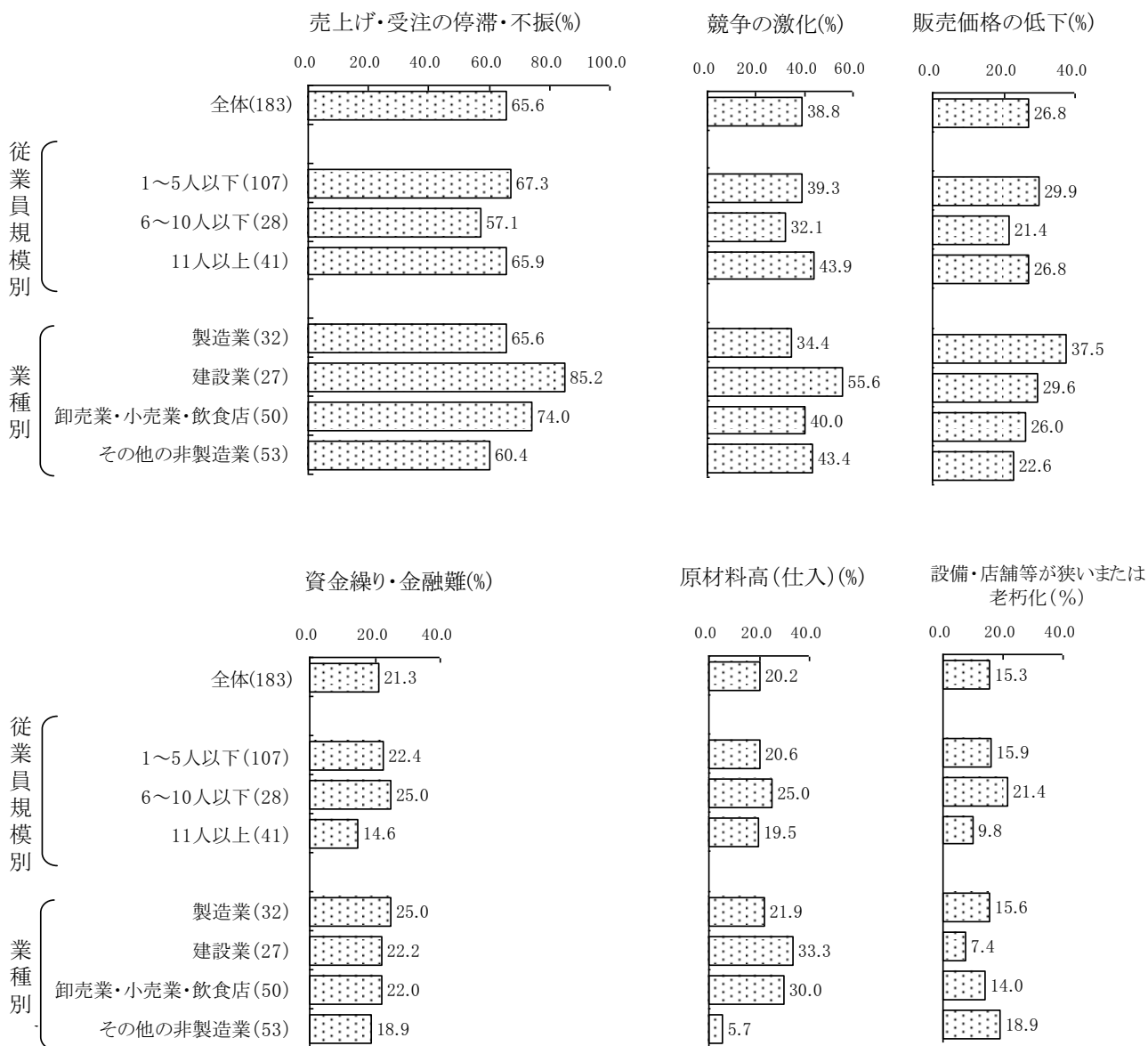

IV 主要経済指標動向調査の分析

IV 主要経済指標動向調査の分析

1 雇用関連

(1) 有効求人倍率

◇ 有効求人倍率は、平成20年以降急激に低下したが、平成22年は下げ止まりから若干の回復の兆しが見える。

有効求人倍率(季節調整値)の平成13年から平成22年までの動きを年ベースで見ると、平成20年9月のリーマンショック後急激な落ち込みとなり、平成21年には0.37倍、平成22年には0.35倍にまで落ち込んだ。ただ前年差で見た場合、平成22年はマイナス0.02倍となり落ち込みに歯止めがかかったと言える。

有効求人倍率(季節調整値)の平成21年1月から平成22年12月までの動きを月ベースで見ると、平成21年1月の0.59倍から下がり続け、同年12月には0.29倍にまで悪化した。平成22年1月以降は徐々に改善を見せ始め、平成22年12月には0.43倍までに回復しているが依然として低い水準にある。

有効求人倍率(季節調整値)・対前年差の推移(年ベース)

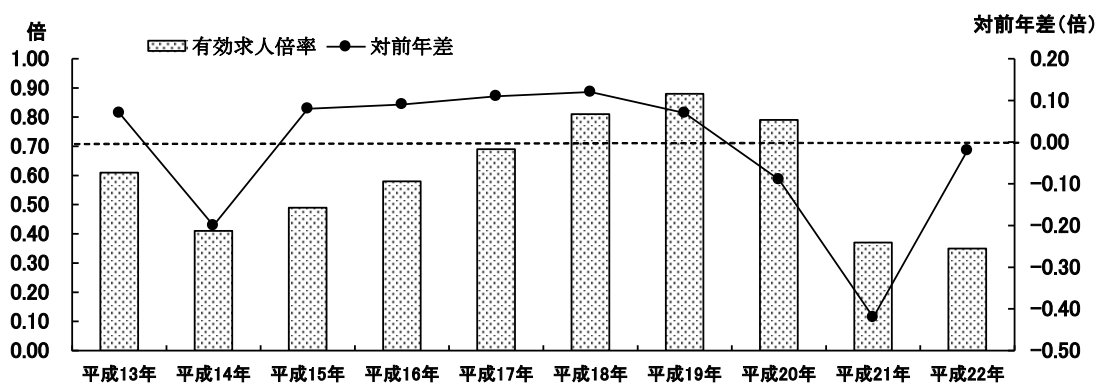

有効求人倍率(季節調整値)の推移(月ベース)

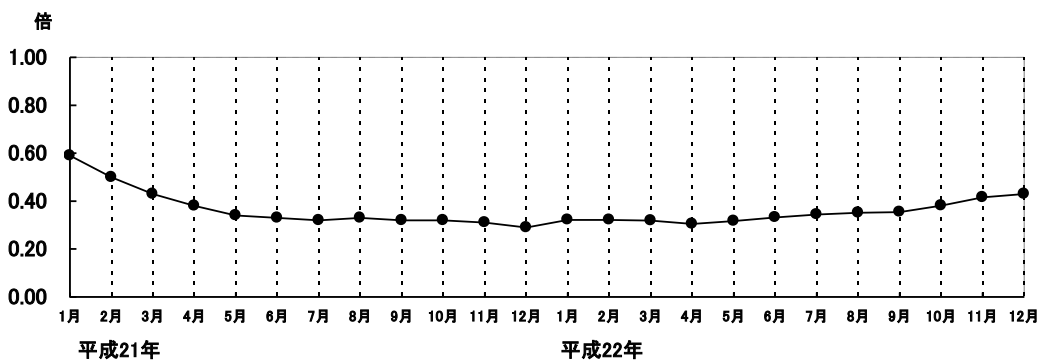

(2) 有効求人数

◇ 有効求人数は平成19年以降減少傾向にあるが、平成22年には下げ止まりから若干の回復傾向が見られる。

有効求人数の平成13年から平成22年までの動きを年ベースで見ると、平成18年の97,622人をピークに減少に転じ、平成21年には前年比マイナス31.8%の54,864人にまで減少した。平成22年には減少に歯止めがかかり、前年比マイナス0.05%の52,384人となった。

有効求人数の平成21年1月から平成22年12月までの動きを月ベースで見ると、平成22年6月以降徐々に上昇を続けている。

対前年比をみると、平成21年5月の前年比マイナス40.8%を底に上昇に転じ、平成22年12月には前年比プラス31.0%にまで回復しつつある。

有効求人数・対前年比の推移(年ベース)

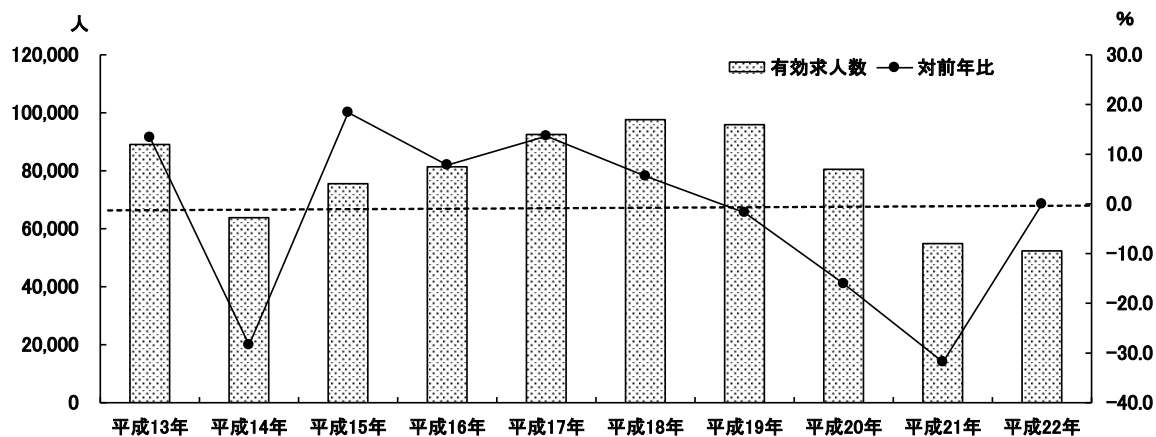

有効求人数・対前年比の推移(月ベース)

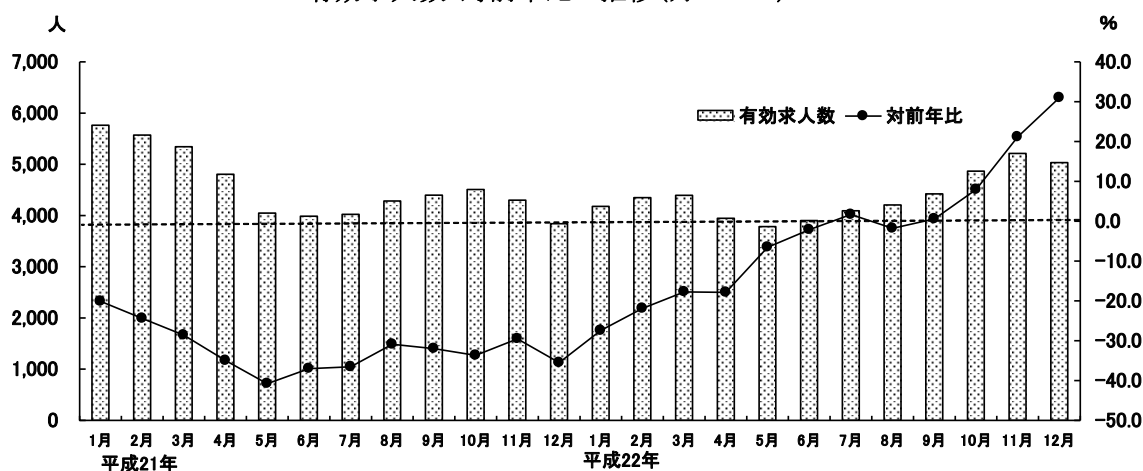

(3) 新規求人倍率

◇ 新規求人倍率は平成 20 年以降急激に悪化した、平成 22 年は下げ止まり、僅かながらも上昇に転じた。

新規求人倍率(季節調整値)の平成 13 年から平成 22 年までの動きを年ベースで見ると、有効求人倍率同様、平成 15 年以降改善傾向にあったが、平成 20 年以降急激に悪化し、平成 21 年には 0.60 倍にまで落ち込んだ。平成 22 年は少し持ち直したものの 0.63 倍と低迷している。前年との差で見ると平成 21 年にはマイナス 0.50 倍にまで落ち込んだが、平成 22 年にはプラスに転じている。

新規求人倍率(季節調整値)の平成 21 年 1 月から平成 22 年 12 月までの動きを月ベースで見ると、平成 21 年 1 月の 0.81 倍をピークに以降は低迷を続け 0.5~0.6 倍レベルで推移した。平成 22 年 10 月以降は上昇傾向に入り平成 22 年 11 月に 0.78 倍まで回復したが、平成 22 年 12 月には再び 0.69 倍にまで落ち込んだ。

新規求人倍率(季節調整値)・対前年差の推移(年ベース)

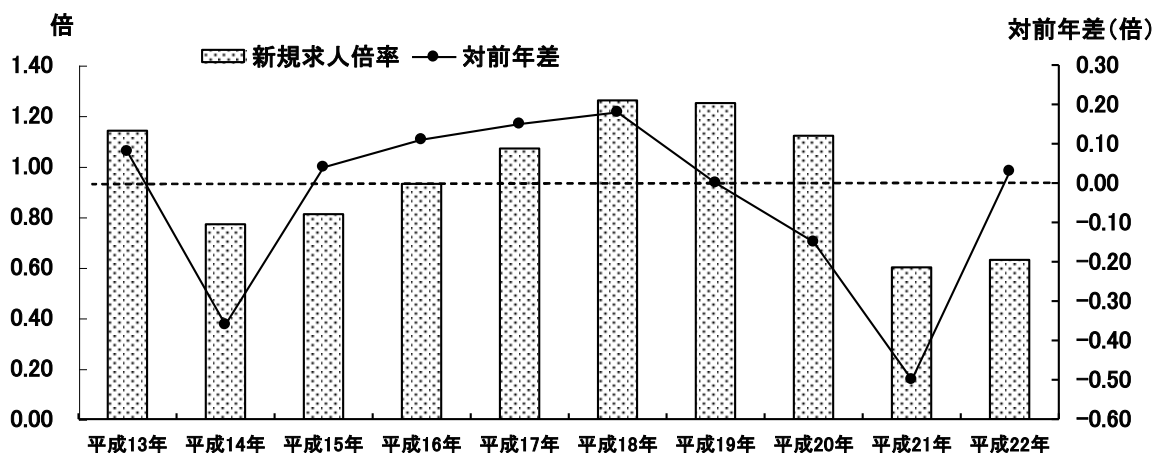

新規求人倍率(季節調整値)の推移(月ベース)

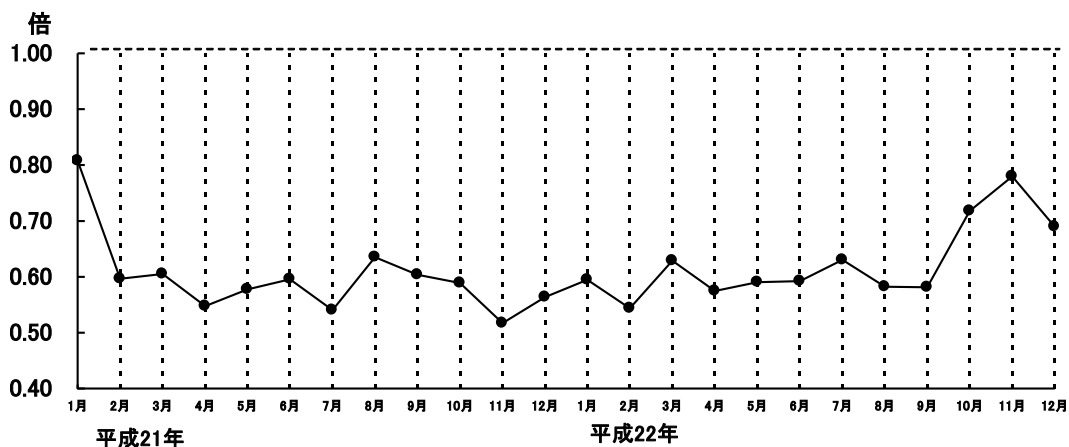

(4) 新規求人数

◇ 新規求人数は平成 21 年に一段と減少したが、平成 22 年には下げ止まりの傾向が見られる。

新規求人数の平成 13 年から平成 22 年までの動きを年ベースでみると、平成 18 年の 34,655 人をピークとして、平成 19 年以降、減少傾向に入り、平成 21 年には前年比マイナス 27.2% の 20,518 人にまで落ち込んだ。平成 22 年は、前年比マイナス 1.2%、20,265 人と下げ止まりの傾向を示しているが依然として低い水準に留まっている。

新規求人数の平成 21 年 1 月から平成 22 年 12 月までの動きを月ベースでみると、平成 21 年 2 月以降減少傾向に入り低迷状況が続いている。平成 22 年 10 月には、対前年比プラス 17.8% の 2,136 人、11 月には対前年比プラス 55.6% の 2,110 人と回復傾向を示したものの求人数そのものは低い水準が続いている。対前年比で見ると、平成 22 年 1 月以降は徐々にではあるが回復傾向にある。

新規求人数・対前年比の推移(年ベース)

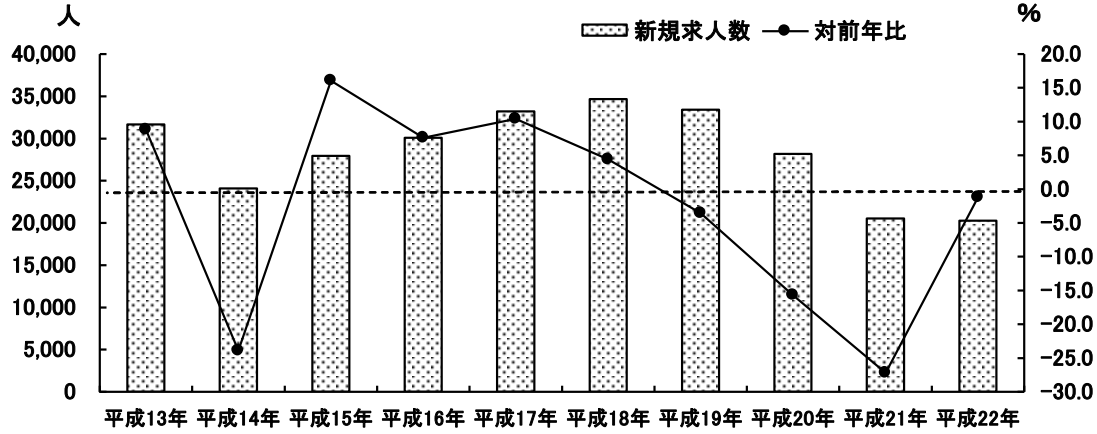

新規求人数・対前年比の推移(月ベース)

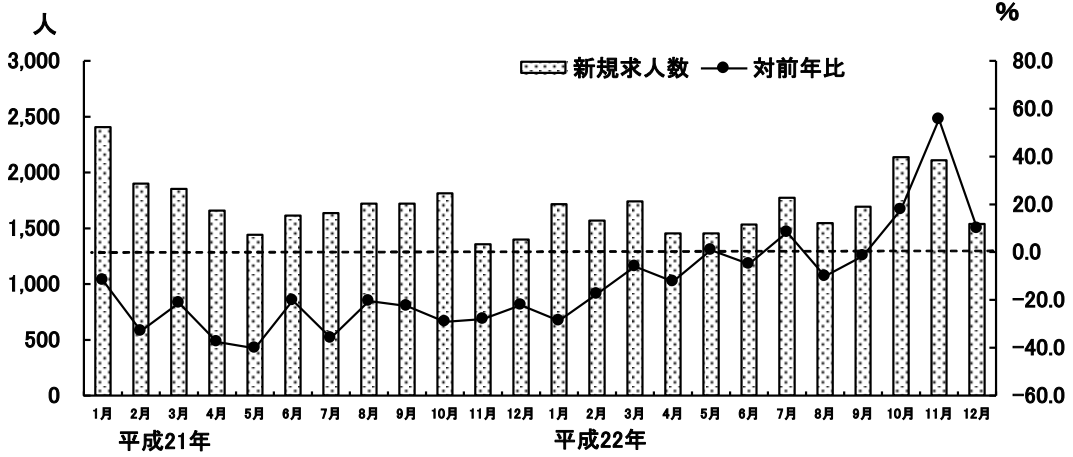

(5) 雇用保険受給実人数

◇ 雇用保険受給実人数は平成 21 年初から平成 22 年 3 月まで増加傾向にあったが、4 月以降一貫して減少傾向にある。平成 22 年後半も減少傾向が続いている。

雇用保険受給実人数の平成 13 年から平成 22 年までの動きを年ベースで見ると、平成 14 年以降、減少傾向を続け、平成 20 年には 31,308 人にまで減少したが、平成 21 年には新規求人数の急激な減少にともない前年比プラス 73.6% の 54,348 人に増加した。平成 22 年には新規求人数の下げ止まりにより前年比マイナス 16.7% の 45,273 人と再び減少した。

雇用保険受給実人数の平成 21 年 1 月から平成 22 年 12 月までの動きを月ベースで見ると、平成 21 年前半は増加傾向にあったが、11 月以降は減少傾向に入り、平成 22 年 5 月には 3,438 人にまで減少した。6 月には一旦増加に転じたものの、低い水準で推移している。

対前年比をみると、平成 21 年 5 月から 11 月までは前年比プラス 80~110% の上昇率を示したあと、平成 21 年 12 月以降は減少を続け、平成 22 年 5 月以降は前年比マイナス 30% で推移している。

雇用保険受給実人数・対前年比の推移(年ベース)

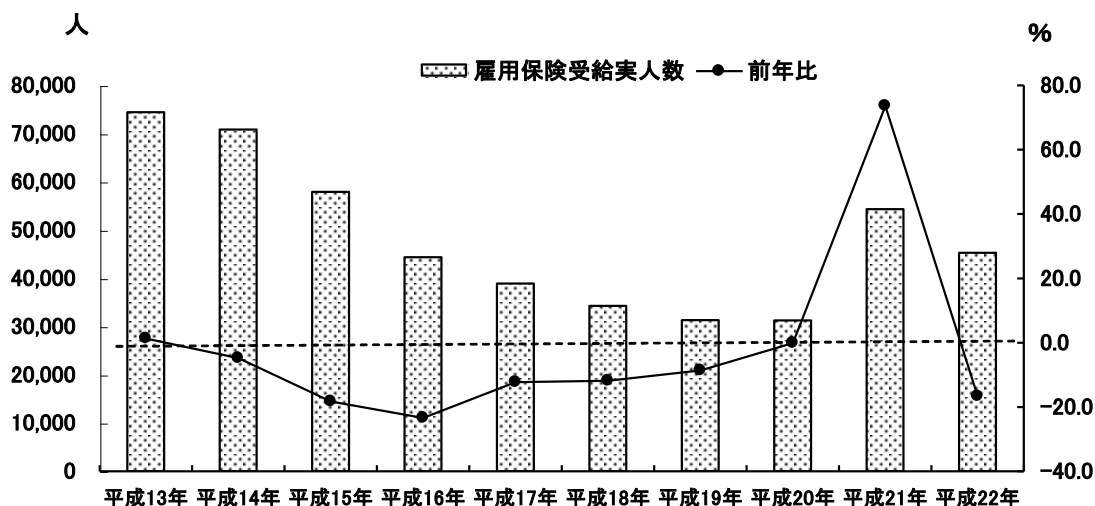

雇用保険受給実人数・対前年比の推移(月ベース)

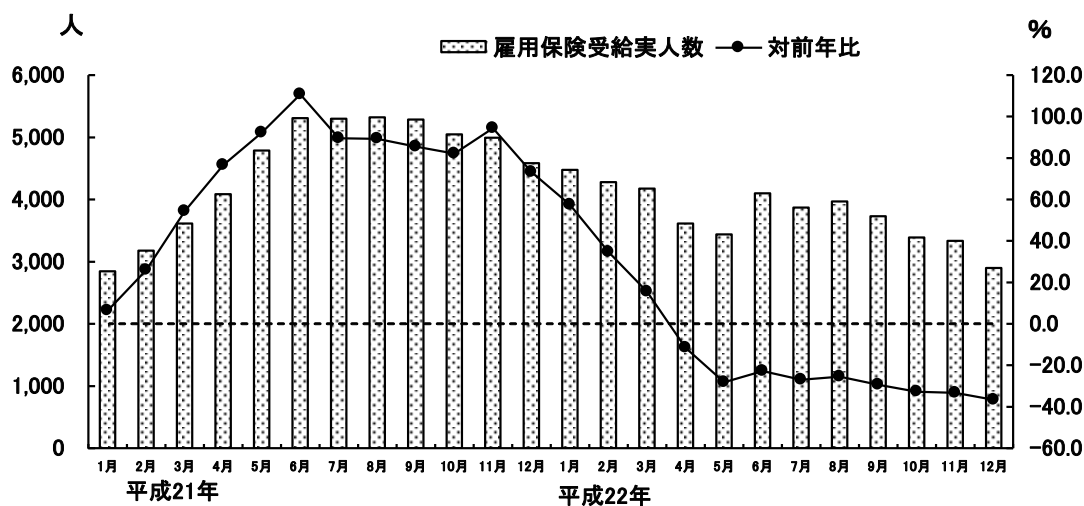

(6) 雇用保険被保険者数

◇ 雇用保険被保険者数は増加傾向が続いていたが、平成21年に減少に転じ、平成22年も同じ水準で推移している。

雇用保険被保険者数の平成13年から平成22年までの動きを年ベースで見ると、一貫して増加傾向にあり、平成20年にはピークの1,434,785人、前年比プラス3.2%にまで達した。平成21年に減少に転じ、前年比マイナス1.2%であった。平成22年は平成21年並の1,424,064人となったが、前年比ではプラス0.5%となった。

雇用保険被保険者数の平成21年1月から平成22年12月までの動きを月ベースで見ると、平成21年10月には116,484人にまで低下したあと徐々に増加をして、平成22年12月には120,375人にまで上昇した。対前年比で見ると、平成21年6月から平成22年5月まではマイナス基調が続いたが、平成22年6月にプラスに転じたあとは、一貫してプラス基調となり、平成22年12月には前年比プラス2.9%に達している。

雇用保険被保険者数・対前年比の推移(年ベース)

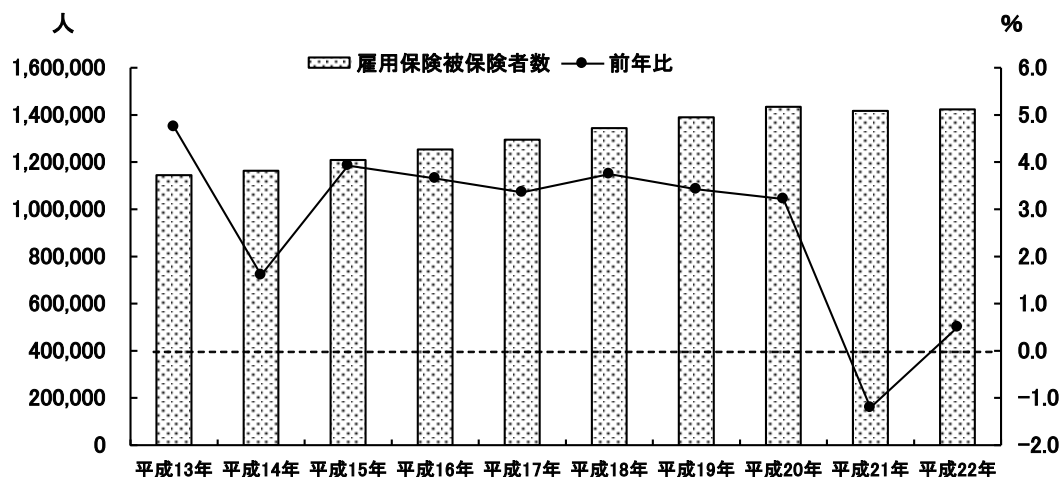

雇用保険被保険者数・対前年比の推移(月ベース)

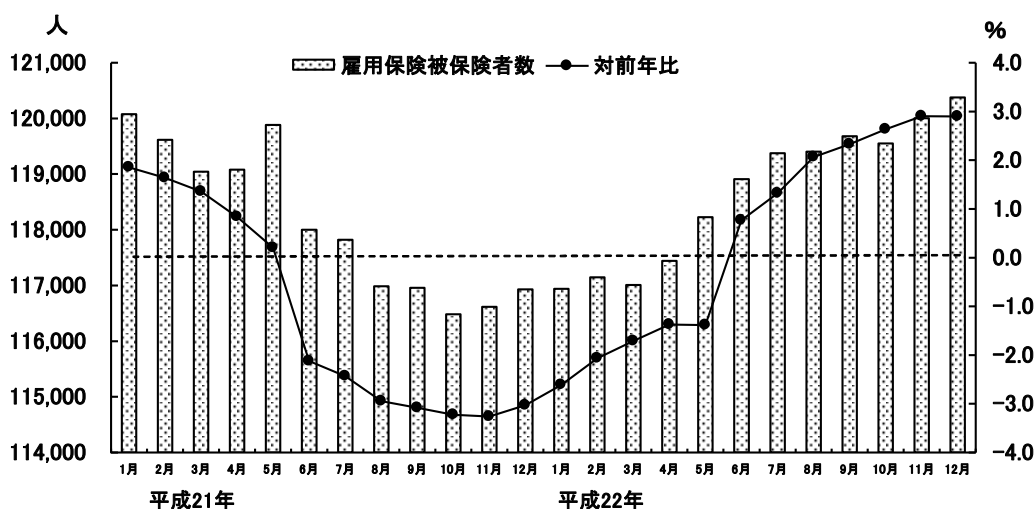

2 消費関連

(1) 大型小売店販売額(埼玉県)

◇ 埼玉県内大型小売店販売額は改善傾向にあるが、弱い動きをしている。

埼玉県内大型小売店販売額の平成13年から平成22年までの動きを年ベースで見ると、平成21年には前年比マイナス4.5%の10,410億円にまで落ち込んだが、平成22年は前年比で微増と下げ止まった。

埼玉県内大型小売店販売額の平成21年1月から平成22年12月までの動きを月ベースで見ると、平成22年6月以降は対前年度比で改善傾向にあったが、平成22年11月と12月に足踏み状態に転じており、消費の動きは依然として弱い。

大型小売店販売額(埼玉県)・対前年比の推移(年ベース)

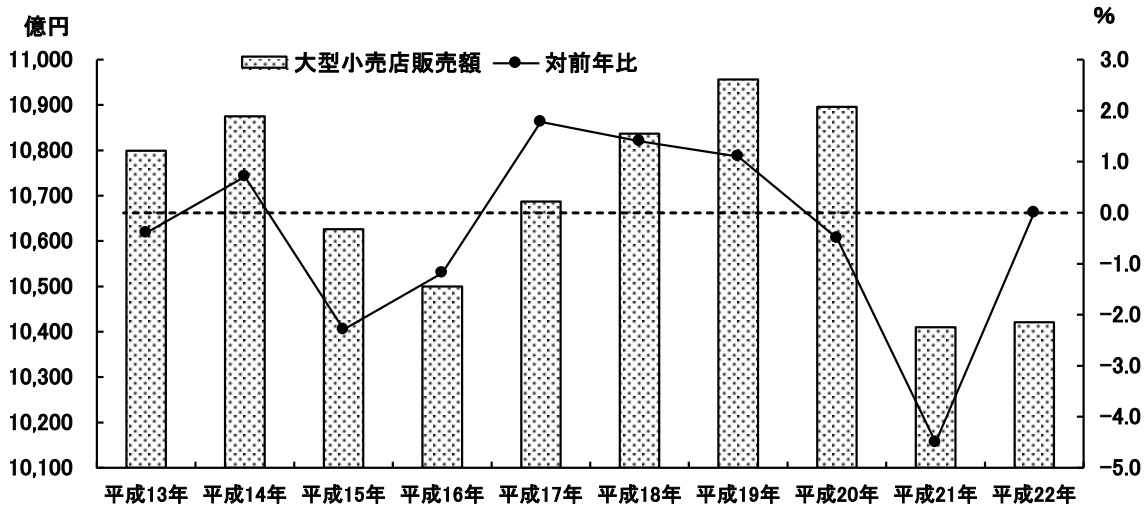

大型小売店販売額(埼玉県)・対前年比(月ベース)

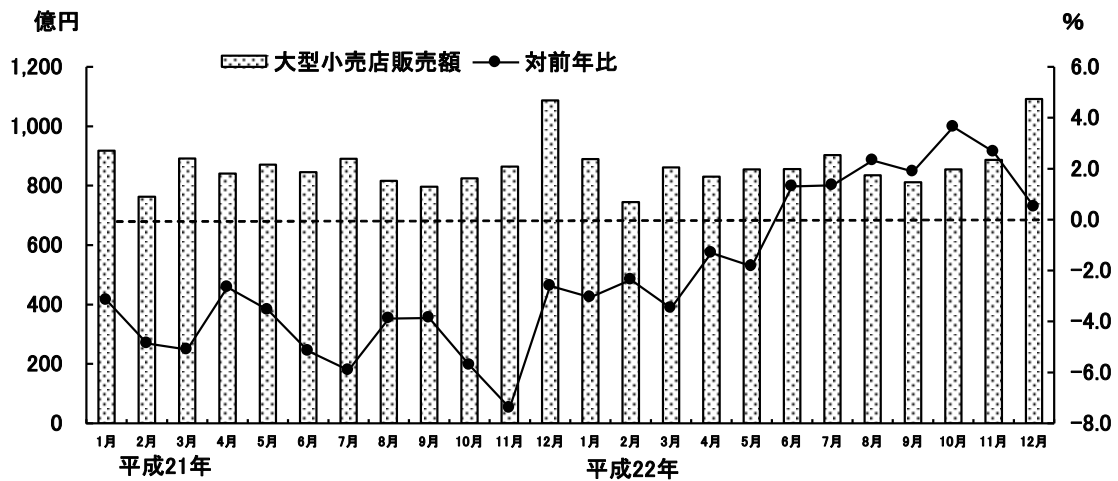

(2) 新車登録・届出台数(乗用車+軽自動車)

◇ 乗用車と軽自動車の新車登録・届出台数は一貫して減少傾向にあったが、平成22年は政策効果により前年比プラスとなった。

乗用車と軽自動車の新車登録・届出台数の平成13年から平成22年までの動きを年ベースで見ると、平成17年以降減少傾向をたどり、平成21年には前年比マイナス10.5%の9,647台にまで落ち込んだ。平成22年には前年比プラス12.3%の10,830台にまで回復したが、背景には平成21年4月からのエコカー減税、平成21年6月からのエコカー補助金導入による需要拡大策が大きく影響したものと考えられる。

乗用車と軽自動車の新車登録・届出台数の平成21年1月から平成22年12月までの動きを月ベースで見ると、平成21年4月から平成22年9月まで回復基調が続き、エコカー補助金制度が終了する直前の平成22年8月には前年比プラス45.4%の1,006台に達した。エコカー補助金制度が同年9月に終了すると反動で急激な減少となり、平成22年12月には580台にまで落ち込んだ。

対前年比をみても、平成21年11月以降平成22年8月まで前年比プラス20~45%と高い水準で推移したあと、平成22年10月以降は急激に低下傾向をたどり、平成22年12月には前年比マイナス31.5%にまで落ち込んだ。

新車登録・届出台数(乗用車+軽自動車)・対前年比の推移(年ベース)

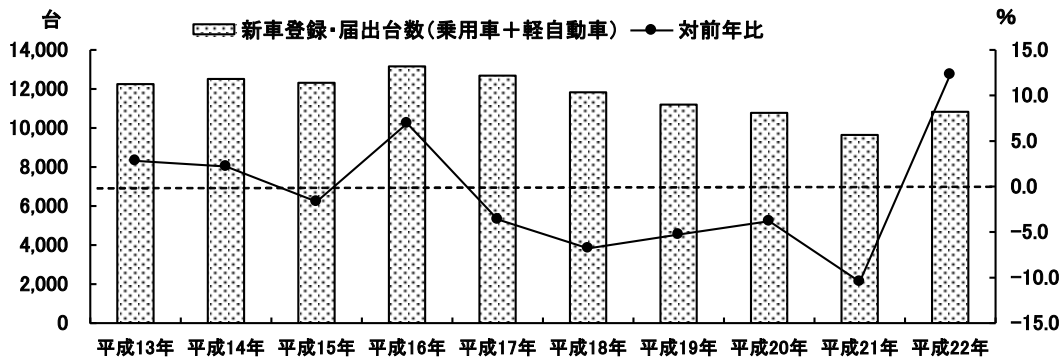

新車登録・届出台数(乗用車+軽自動車)・対前年比の推移(月ベース)

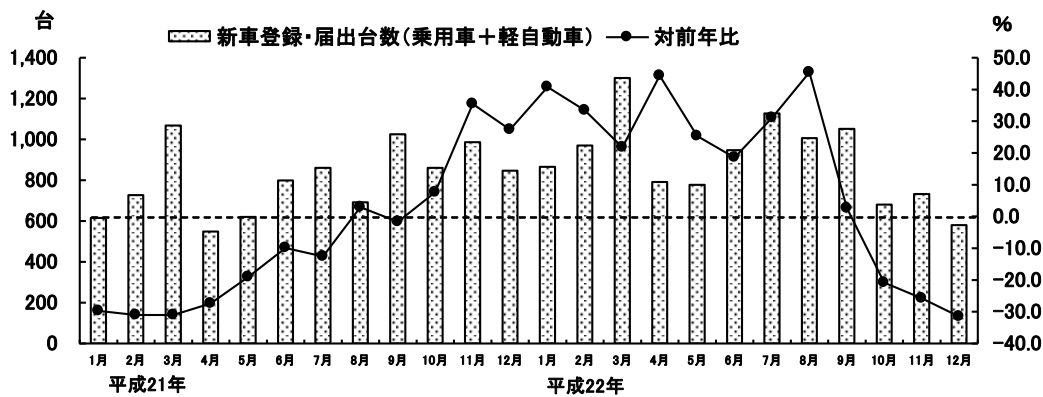

3 建築関連

(1) 新設住宅着工戸数

◇ 新設住宅着工戸数は、平成21年に急減したが、平成22年は低い水準ながらも下げ止まっている。

新設住宅着工戸数の平成13年から平成22年までの動きを年ベースで見ると、平成17年以降緩やかな上昇傾向に入り平成20年には前年比プラス5.1%の3,986戸にまで上昇したが、平成20年9月のリーマンショックの影響で平成21年には前年比マイナス18%の3,268戸にまで落ち込んだ。平成22年は減少傾向に歯止めがかかり、前年比マイナス2.3%の3,192戸と下げ止まったが依然として低い水準にある。

新設住宅着工戸数の平成21年1月から平成22年12月までの動きを月ベースで見ると、平成21年と平成22年は弱含みで推移している。前年比で見ても、一進一退を続けており、住宅投資は依然として低い水準で推移している。

新設住宅着工戸数・対前年比の推移(年ベース)

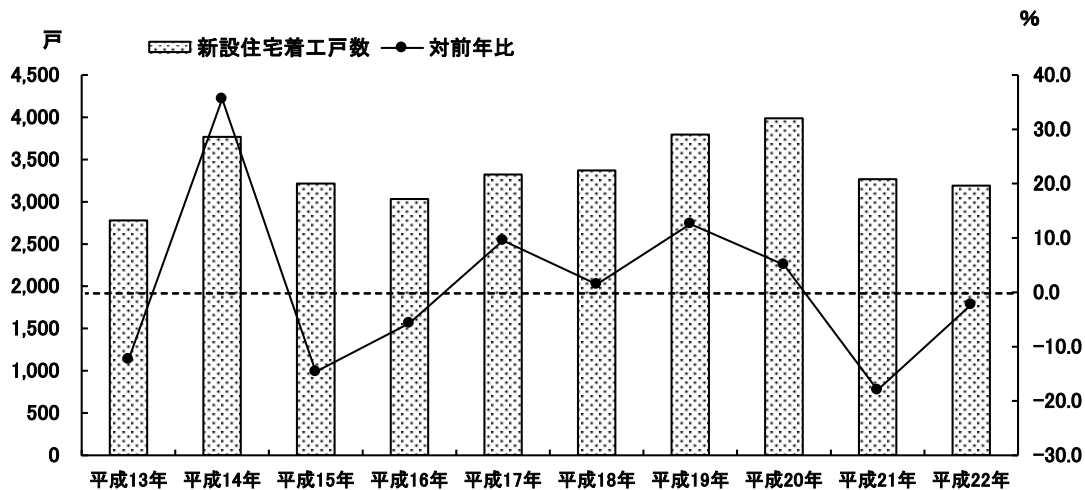

新設住宅着工戸数・対前年比の推移(月ベース)

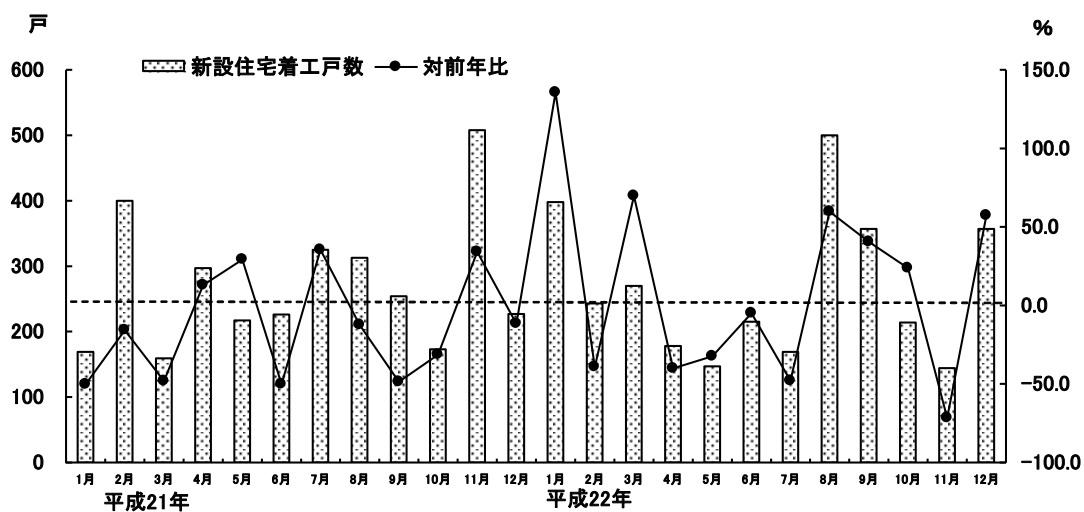

(2) 着工建築物総床面積

◇ 着工建築物総床面積は、平成22年は平成21年に比べて回復傾向にある。

着工建築物総床面積の平成13年から平成22年までの動きを年ベースで見ると、平成21年には前年比マイナス41.3%の331,320千㎡にまで落ち込んだが、平成22年は前年比プラス44.2%の477,682千㎡と回復した。総床面積で見ると、住宅投資は平成21年6月からの省エネ住宅投資減税効果により回復傾向にある。

着工建築物総床面積の平成21年1月から平成22年12月までの動きを月ベースで見ると、平成22年に入ると増加しはじめ、後半は月30,000千㎡を上回る水準で推移している。

対前年比で見ても、平成22年は平成21年に比べて僅かながら回復傾向にある。

着工建築物総床面積・対前年比の推移(年ベース)

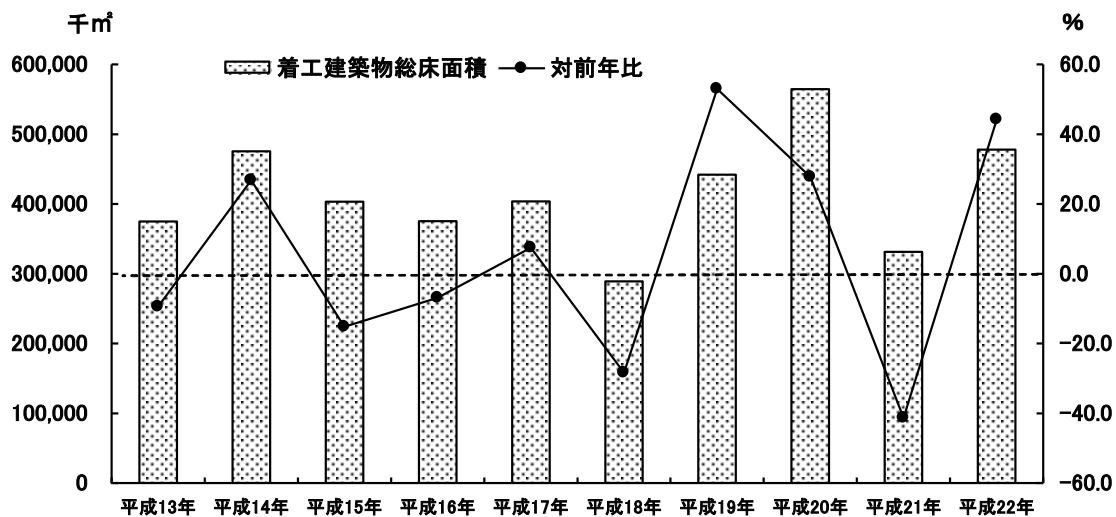

着工建築物総床面積・対前年比の推移(月ベース)

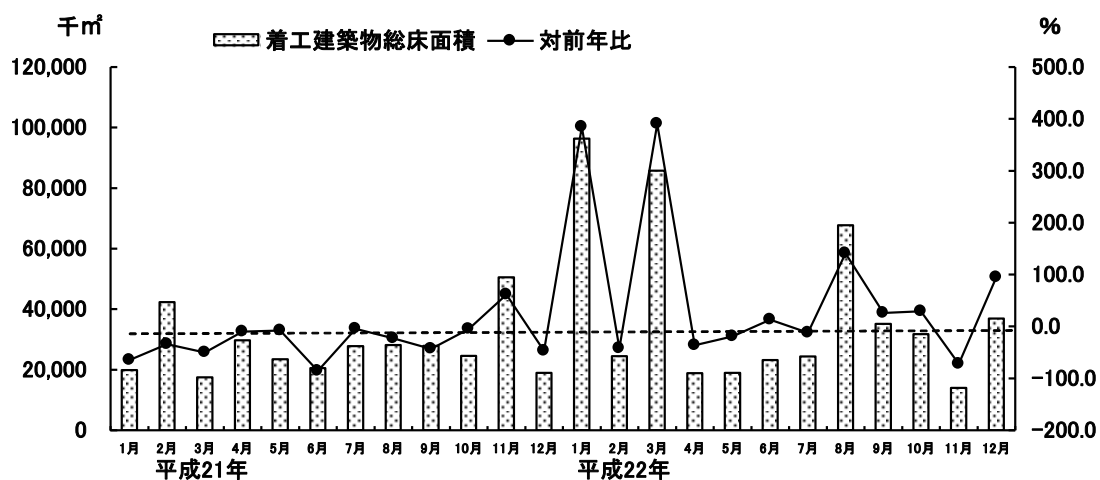

4 金融関連

(1) 貸出金残高

◇ 貸出金残高は平成 21 年に引き続き平成 22 年も低いレベルで推移している。

金融機関の貸出金残高の平成 13 年から平成 22 年までの動きを年ベースで見ると、平成 15 年以降増加基調にあったが、平成 19 年から伸び率が鈍化し平成 21 年には前年比マイナスに転じた。但し、平成 21 年 3 月より対象が 1 箇所含まれなくなったため、このことを考慮すると、平成 21 年は実質的には対前年比若干増加していると推測される。平成 22 年は 770,959 百万円と横ばいの水準となっている。

貸出金残高の平成 21 年 1 月から平成 22 年 12 月までの動きを月ベースで見ると、平成 21 年 3 月に急激に低下している。これは対象が 1 箇所含まれなくなったことによるもので、実質的には横ばい水準となっている。その後、平成 22 年 3 月にプラス基調に転じたものの低い水準で推移している。

対前年比をみると、平成 21 年は一貫して横ばい傾向にあったが、平成 22 年は僅かながらプラス基調に転じている。

貸出金残高・対前年比の推移(年ベース)

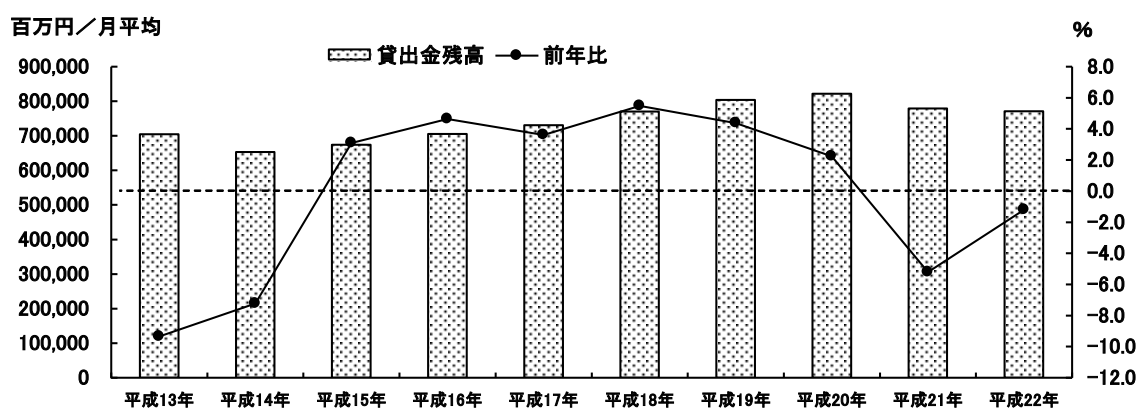

貸出金残高・対前年比の推移(月ベース)

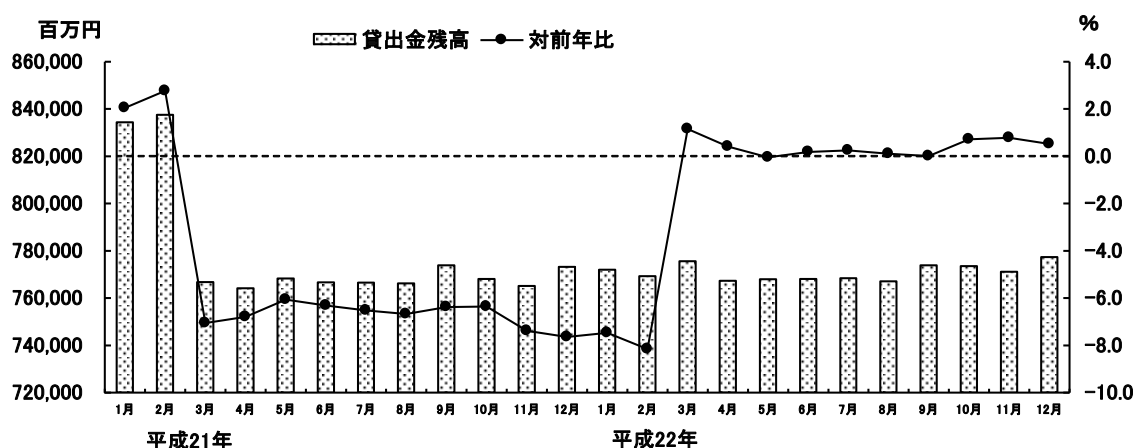

※平成 21 年 3 月より対象が 1 箇所含まれなくなった。

5 その他

(1) 企業倒産件数

◇ 企業倒産件数は依然として高い水準で推移している。

企業倒産件数の平成13年から平成22年までの動きを年ベースで見ると、平成19年以降増加傾向にあり、平成21年は一旦減少したが、平成22年には前年比プラス71.4%の36件となっている。

企業倒産件数・対前年比の推移(年ベース)

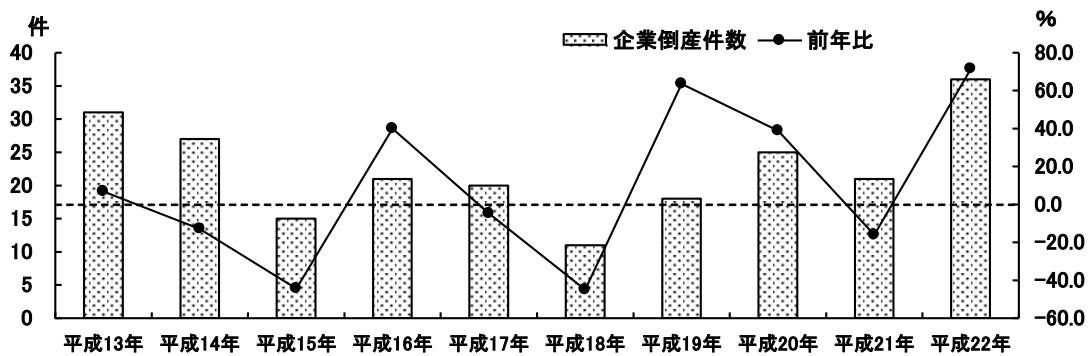

(2) 企業倒産負債総額

◇ 企業倒産負債総額は平成22年に急激に増加した。

企業倒産負債総額の平成13年から平成22年までの動きを年ベースで見ると、平成17年以降徐々に減少傾向にあり、平成21年には2,610百万円まで低下したが、平成22年は前年比180.8%増の7,328百万円となっている。

企業倒産負債総額・対前年比の推移(年ベース)

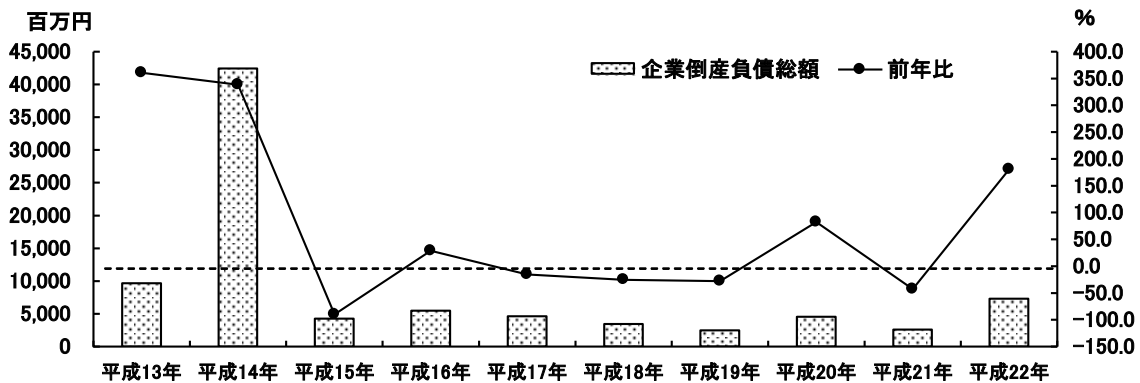

(3) 法人市民税調定額

◇ 法人市民税調定額は平成 19 年以降減少傾向にあったが、平成 22 年には増加に転じている。

法人市民税調定額の平成 13 年から平成 22 年までの動きを年ベースで見ると、平成 14 年以降増加傾向で推移してきたが、平成 19 年以降は減少を続け、平成 21 年には前年比マイナス 25.4% の 3,907 百万円となった。平成 22 年は再び増加に転じ、前年比プラス 10.7% の 4,327 百万円となった。

法人市民税調定額の平成 21 年 1 月から平成 22 年 12 月までの動きを月ベースで見ると、平成 22 年は平成 21 年に比べて僅かながら高めに推移している。

対前年比をみると、平成 22 年前半まではマイナス基調にあったが、その後はほぼプラス基調で推移している。

法人市民税調定額・対前年比の推移(年ベース)

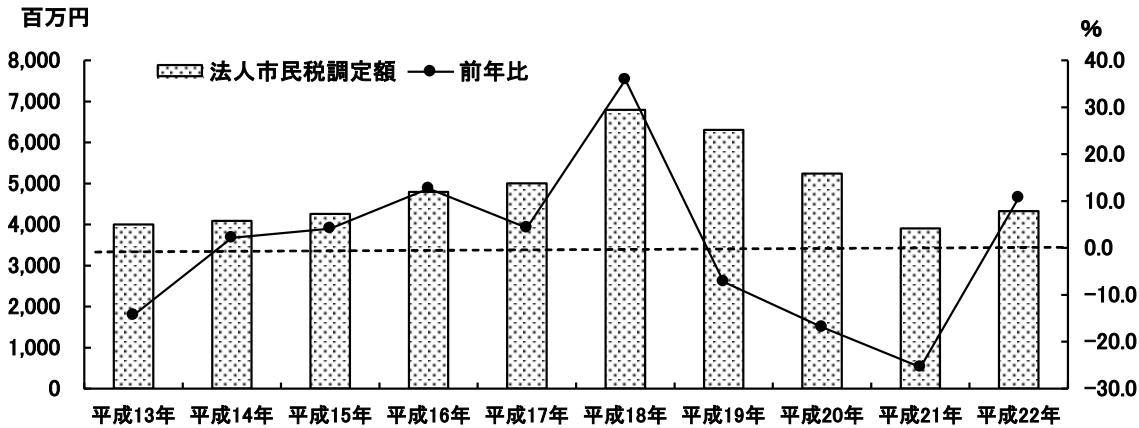

法人市民税調定額・対前年比(月ベース)

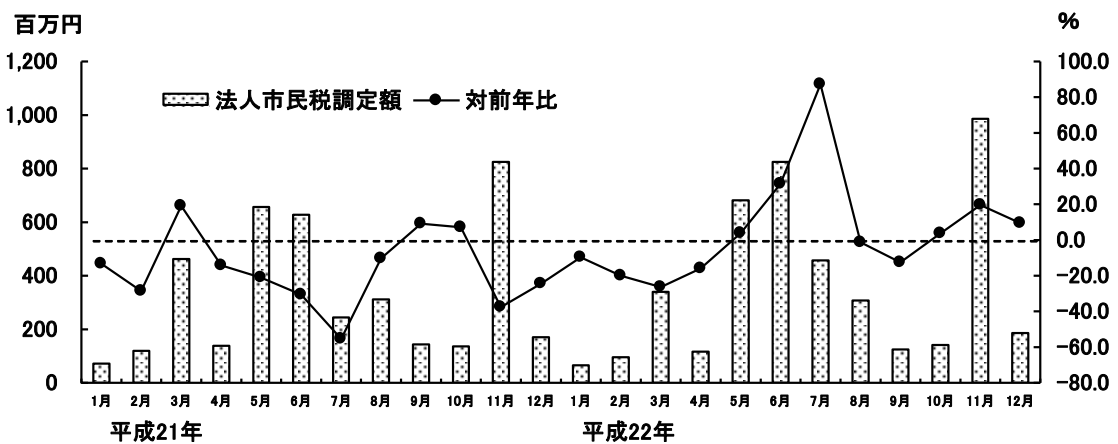

V 参 考 资 料

[企業の概要について]

従業員数

従業員数別

	調査数	1 ～ 5 人 以下	6 ～ 10 人 以下	11 ～ 20 人 以下	21 ～ 50 人 以下	51 人 以上	無 回 答
全体	201 100	112 55.7	28 13.9	13 6.5	15 7.5	21 10.4	12 6.0
1～5人以下	112 100	112 100.0	-	-	-	-	-
6～10人以下	28 100	-	28 100.0	-	-	-	-
11人以上	49 100	-	-	13 26.5	15 30.6	21 42.9	-
11～20人以下	13 100	-	-	13 100.0	-	-	-
21～50人以下	15 100	-	-	-	15 100.0	-	-
51人以上	21 100	-	-	-	-	21 100.0	-

資本金または出資金別

300万円未満	17 100	14 82.4	0 -	1 5.9	1 5.9	0 -	1 5.9
300万円以上～ 1000万円未満	46 100	31 67.4	9 19.6	2 4.3	2 4.3	1 2.2	1 2.2
1000万以上 2000万円未満	34 100	15 44.1	8 23.5	5 14.7	2 5.9	3 8.8	1 2.9
2000万円以上 3000万円未満	12 100	3 25.0	3 25.0	2 16.7	1 8.3	3 25.0	0 -
3000万円以上 5000万円未満	8 100	2 25.0	0 -	1 12.5	2 25.0	3 37.5	0 -
5000万以上 1億円未満	2 100	1 50.0	0 -	0 -	1 50.0	0 -	0 -
1億円以上	13 100	0 -	2 15.4	0 -	2 15.4	9 69.2	0 -

業種別

製造業	39 100	17 43.6	4 10.3	4 10.3	6 15.4	8 20.5	0 -
	159 100	93 58.5	24 15.1	9 5.7	9 5.7	13 8.2	11 6.9
建設業	28 100	17 60.7	7 25.0	2 7.1	0 -	1 3.6	1 3.6
卸売業・小売業・飲食店	56 100	39 69.6	5 8.9	1 1.8	3 5.4	6 10.7	2 3.6
卸売業	12 100	5 41.7	3 25.0	1 8.3	1 8.3	1 8.3	1 8.3
小売業	22 100	15 68.2	2 9.1	0 -	0 -	4 18.2	1 4.5
飲食店	22 100	19 86.4	0 -	0 -	2 9.1	1 4.5	0 -
その他の非製造業	47 100	26 55.3	7 14.9	3 6.4	4 8.5	4 8.5	3 6.4
運輸・通信業	2 100	0 -	1 50.0	0 -	0 -	1 50.0	0 -
金融・保険業	3 100	1.0 33.3	0.0 -	0.0 -	1.0 33.3	1 33.3	0 -
不動産業	2 100	1 50.0	0 -	0 -	0 -	1 50	0 -
サービス業	40 100	24 60.0	6 15.0	3 7.5	3 7.5	1 2.5	3 7.5
その他	28 100	11 39.3	5 17.9	3 10.7	2 7.1	2 7.1	5 17.9

[企業の概要について]

資本金または出資金

従業員数別

	調査数	300万円未満	1300万円未満	2100万円未満	3200万円未満	5300万円未満	15億円未満	1億円以上	無回答
全体	201 100	17 8.5	46 22.9	34 16.9	12 6.0	8 4.0	2 1.0	13 6.5	69 34.3
1～5人以下	112 100	14 12.5	31 27.7	15 13.4	3 2.7	2 1.8	1 0.9	-	46 41.1
6～10人以下	28 100	-	9 32.1	8 28.6	3 10.7	-	-	2 7.1	6 21.4
11人以上	49 100	2 4.1	5 10.2	10 20.4	6 12.2	6 12.2	2 2.0	11 22.4	8 16.3
11～20人以下	13 100	1 7.7	2 15.4	5 38.5	2 15.4	1 7.7	-	-	2 15.4
21～50人以下	15 100	1 6.7	2 13.3	2 13.3	1 6.7	2 13.3	1 6.7	2 13.3	4 26.7
51人以上	21 100	-	1 4.8	3 14.3	3 14.3	3 14.3	-	9 42.9	2 9.5

資本金または出資金別

300万円未満	17 100	17 100.0	-	-	-	-	-	-	-
300万円以上～ 1000万円未満	46 100	-	46 100.0	-	-	-	-	-	-
1000万円以上 2000万円未満	34 100	-	-	34 100.0	-	-	-	-	-
2000万円以上 3000万円未満	12 100	-	-	-	12 100.0	-	-	-	-
3000万円以上 5000万円未満	8 100	-	-	-	-	8 100.0	-	-	-
5000万円以上 1億円未満	2 100	-	-	-	-	-	2 100.0	-	-
1億円以上	13 100	-	-	-	-	-	-	13 100.0	-

業種別

製造業	39 100	4 10.3	11 28.2	8 20.5	2 5.1	2 5.1	1 2.6	8 20.5	3 7.7
非製造業	159 100	13 8.2	34 21.4	25 15.7	10 6.3	6 3.8	1 0.6	5 3.1	65 40.9
建設業	28 100	1 3.6	7 25.0	5 17.9	4 14.3	2 7.1	-	-	9 32.1
卸売業・小売業・飲食店	56 100	4 7.1	12 21.4	8 14.3	3 5.4	1 1.8	1 1.8	3 5.4	24 42.9
卸売業	12 100	-	3 25.0	4 33.3	2 16.7	-	1 8.3	2 16.7	-
小売業	22 100	1 4.5	7 31.8	3 13.6	-	1 4.5	-	1 4.5	9 40.9
飲食店	22 100	3 13.6	2 9.1	1 4.5	1 4.5	-	-	-	15 68.2
その他の非製造業	47 100	5 10.6	8 17.0	10 21.3	2 4.3	2 4.3	-	1 2.1	19 40.4
運輸・通信業	2 100	-	1 50.0	-	-	-	-	-	1 50
金融・保険業	3 100	-	1 33.3	-	-	-	-	1 33.3	1 33.3
不動産業	2 100	-	-	2 100.0	-	-	-	-	-
サービス業	40 100	5 12.5	6 15.0	8 20.0	2 5.0	2 5.0	-	-	17 42.5
その他	28 100	3 10.7	7 25.0	2 7.1	1 3.6	1 3.6	-	1 3.6	13 46.4

[企業の概要について]

業種
従業員数別

	調査数	建設業	製造業	運輸・通信	卸売業	小売業	飲食店	金融・保険業	不動産業	サービス業	その他	無回答
全体	201 100.0	28 13.9	39 19.4	2 1.0	12 6.0	22 10.9	22 10.9	3 1.5	2 1.0	40 19.9	28 13.9	3 1.5
1～5人以下	112 100	17 15.2	17 15.2	-	5 4.5	15 13.4	19 17.0	1 0.9	1 0.9	24 21.4	11 9.8	2 1.8
6～10人以下	28 100	7 25.0	4 14.3	1 3.6	3 10.7	2 7.1	-	-	-	6 21.4	5 17.9	-
11人以上	51 100	3 5.9	18 35.3	1 2.0	3 5.9	4 7.8	3 5.9	2 3.9	1 2.0	7 13.7	7 13.7	-
11～20人以下	15 100	2 13.3	4 26.7	-	1 6.7	-	-	-	-	3 20.0	3 20.0	-
21～50人以下	15 100	-	6 40.0	-	1 6.7	-	2 13.3	1 6.7	-	3 20.0	2 13.3	-
51人以上	21 100	1 4.8	8 38.1	1 4.8	1 4.8	4 19.0	1 4.8	1 4.8	1 4.8	1 4.8	2 9.5	-

資本金または出資金別

300万円未満	17 100	1 5.9	4 23.5	-	-	1 5.9	3 17.6	-	-	5 29.4	3 17.6	-
300万円以上～ 1000万円未満	46 100	7 15.2	11 23.9	1 2.2	3 6.5	7 15.2	2 4.3	1 2.2	-	6 13.0	7 15.2	1 2.2
1000万円以上 2000万円未満	34 100	5 14.7	8 23.5	-	4 11.8	3 8.8	1 2.9	-	2 5.9	8 23.5	2 5.9	1 2.9
2000万円以上 3000万円未満	12 100	4 33.3	2 16.7	-	2 16.7	-	1 8.3	-	-	2 16.7	1 8.3	-
3000万円以上 5000万円未満	8 100	2 25.0	2 25.0	-	-	1 12.5	-	-	-	2 25.0	1 12.5	-
5000万円以上 1億円未満	2 100	-	1 50.0	-	1 50.0	-	-	-	-	-	-	-
1億円以上	13 100	-	8 61.5	-	2 15.4	1 7.7	-	1 7.7	-	-	1 7.7	-

業種別

製造業	39 100	-	39 100.0	-	-	-	-	-	-	-	-	-
非製造業	159 100	28 17.6	-	2 1.3	12 7.5	22 13.8	22 13.8	3 1.9	2 1.3	40 25.2	28 17.6	-
建設業	28 100	28 100.0	-	-	-	-	-	-	-	-	-	-
卸売業・小売業・飲食店	56 100	-	-	-	12 21.4	22 39.3	22 39.3	-	-	-	-	-
卸売業	12 100	-	-	-	12 100.0	-	-	-	-	-	-	-
小売業	22 100	-	-	-	-	22 100.0	-	-	-	-	-	-
飲食店	22 100	-	-	-	-	-	22 100.0	-	-	-	-	-
その他の非製造業	47 100	-	-	2 4.3	-	-	-	3 6.4	2 4.3	40 85.1	-	-
運輸・通信業	2 100	-	-	2 100.0	-	-	-	-	-	-	-	-
金融・保険業	3 100	-	-	-	-	-	-	3 100.0	-	-	-	-
不動産業	2 100	-	-	-	-	-	-	-	2 100	-	-	-
サービス業	40 100	-	-	-	-	-	-	-	-	40 100.0	-	-
その他	28 100	-	-	-	-	-	-	-	-	-	28 100.0	-

問1 ①一般景況 【見込み】
従業員数別

	調査数	良い	変わらず	悪い	無回答
全体	201 100	16 8.0	47 23.4	129 64.2	9 4.5
1～5人以下	112 100	2 1.8	20 17.9	85 75.9	5 4.5
6～10人以下	28 100	3 10.7	9 32.1	15 53.6	1 3.6
11人以上	49 100	11 22.4	17 34.7	21 42.9	0 -
11～20人以下	13 100	3 23.1	5 38.5	5 38.5	0 -
21～50人以下	15 100	5.0 33.3	4.0 26.7	6.0 40.0	0.0 -
51人以上	21 100	3 14.3	8 38.1	10 47.6	0 -

資本金または出資金別

300万円未満	17 100	2 11.8	1 5.9	13 76.5	1 5.9
300万円以上～ 1000万円未満	46 100	3 6.5	4 8.7	37 80.4	2 4.3
1000万以上 2000万円未満	34 100	3 8.8	12 35.3	18 52.9	1 2.9
2000万円以上 3000万円未満	12 100	2 16.7	4 33.3	6 50.0	0 -
3000万円以上 5000万円未満	8 100	1 12.5	1 12.5	6 75.0	0 -
5000万以上 1億円未満	2 100	0 -	2 100.0	0 -	0 -
1億円以上	13 100	4 30.8	5 38.5	4 30.8	0 -

業種別

製造業	39 100	9 23.1	11 28.2	18 46.2	1 2.6
非製造業	159 100	7 4.4	36 22.6	109 68.6	7 4.4
建設業	28 100	1 3.6	7 25.0	20 71.4	0 -
卸売業・小売業・飲食店	56 100	1 1.8	11 19.6	43 76.8	1 1.8
卸売業	12 100	0 -	4 33.3	8 66.7	0 -
小売業	22 100	1 4.5	4 18.2	16 72.7	1 4.5
飲食店	22 100	0 -	3 13.6	19 86.4	0 -
その他の非製造業	47 100	3 6.4	11 23.4	31 66.0	2 4.3
運輸・通信業	2 100	0 -	1 50.0	1 50.0	0 -
金融・保険業	3 100	0 -	1 33.3	2 66.7	0 -
不動産業	2 100	0 -	1 50.0	1 50.0	0 -
サービス業	40 100	3 7.5	8 20.0	27 67.5	2 5.0
その他	28 100	2 7.1	7 25.0	15 53.6	4 14.3

問1 ②生産高・売上高 【見込み】

	調査数	増加	変わらず	減少	無回答
全体	201 100	24 11.9	42 20.9	120 59.7	15 7.5
1～5人以下	112 100	2 1.8	19 17.0	82 73.2	9 8.0
6～10人以下	28 100	7 25.0	5 17.9	16 57.1	0 -
11人以上	49 100	15 30.6	17 34.7	16 32.7	1 2.0
11～20人以下	13 100	5 38.5	6 46.2	2 15.4	0 -
21～50人以下	15 100	5.0 33.3	3.0 20.0	6.0 40.0	1.0 6.7
51人以上	21 100	5 23.8	8 38.1	8 38.1	0 -

300万円未満	17 100	2 11.8	1 5.9	13 76.5	1 5.9
300万円以上～ 1000万円未満	46 100	5 10.9	5 10.9	33 71.7	3 6.5
1000万以上 2000万円未満	34 100	5 14.7	9 26.5	20 58.8	0 -
2000万円以上 3000万円未満	12 100	3 25.0	5 41.7	4 33.3	0 -
3000万円以上 5000万円未満	8 100	1 12.5	4 50.0	3 37.5	0 -
5000万以上 1億円未満	2 100	0 -	2 100.0	0 -	0 -
1億円以上	13 100	6 46.2	4 30.8	3 23.1	0 -

製造業	39 100	10 25.6	9 23.1	17 43.6	3 7.7
非製造業	159 100	14 8.8	33 20.8	101 63.5	11 6.9
建設業	28 100	3 10.7	7 25.0	18 64.3	0 -
卸売業・小売業・飲食店	56 100	4 7.1	11 19.6	39 69.6	2 3.6
卸売業	12 100	2 16.7	5 41.7	5 41.7	0 -
小売業	22 100	2 9.1	2 9.1	17 77.3	1 4.5
飲食店	22 100	0 -	4 18.2	17 77.3	1 4.5
その他の非製造業	47 100	5 10.6	9 19.1	31 66.0	2 4.3
運輸・通信業	2 100	1 50.0	0 -	1 50.0	0 -
金融・保険業	3 100	0 -	2 66.7	1 33.3	0 -
不動産業	2 100	0 -	0 -	2 100.0	0 -
サービス業	40 100	4 10.0	7 17.5	27 67.5	2 5.0
その他	28 100	2 7.1	6 21.4	13 46.4	7 25.0

問1 ③経常利益
従業員数別 【見込み】

	調査数	増加	変わらず	減少	無回答
全体	201	23	35	127	16
	100	11.4	17.4	63.2	8.0
1～5人以下	112	1	16	88	7
	100	0.9	14.3	78.6	6.3
6～10人以下	28	7	3	17	1
	100	25.0	10.7	60.7	3.6
11人以上	49	15	16	16	2
	100	30.6	32.7	32.7	4.1
11～20人以下	13	4	4	4	1
	100	30.8	30.8	30.8	7.7
21～50人以下	15	4.0	5.0	5.0	1.0
	100	26.7	33.3	33.3	6.7
51人以上	21	7	7	7	0
	100	33.3	33.3	33.3	-

資本金または出資金別

300万円未満	17	1	1	14	1
	100	5.9	5.9	82.4	5.9
300万円以上～ 1000万円未満	46	3	7	34	2
	100	6.5	15.2	73.9	4.3
1000万以上 2000万円未満	34	4	9	20	1
	100	11.8	26.5	58.8	2.9
2000万円以上 3000万円未満	12	4	3	5	0
	100	33.3	25.0	41.7	-
3000万円以上 5000万円未満	8	1	2	5	0
	100	12.5	25.0	62.5	-
5000万以上 1億円未満	2	0	1	1	0
	100	-	50.0	50.0	-
1億円以上	13	8	3	2	0
	100	61.5	23.1	15.4	-

業種別

製造業	39	10	9	18	2
	100	25.6	23.1	46.2	5.1
非製造業	159	13	26	107	13
	100	8.2	16.4	67.3	8.2
建設業	28	2	5	20	1
	100	7.1	17.9	71.4	3.6
卸売業・小売業・飲食店	56	4	10	40	2
	100	7.1	17.9	71.4	3.6
卸売業	12	3	3	6	0
	100	25.0	25.0	50.0	-
小売業	22	1	4	16	1
	100	4.5	18.2	72.7	4.5
飲食店	22	0	3	18	1
	100	-	13.6	81.8	4.5
その他の非製造業	47	5	6	33	3
	100	10.6	12.8	70.2	6.4
運輸・通信業	2	1	0	1	0
	100	50.0	-	50.0	-
金融・保険業	3	1	0	1	1
	100	33.3	-	33.3	33.3
不動産業	2	0	1	1	0
	100	-	50.0	50.0	-
サービス業	40	3	5	30	2
	100	7.5	12.5	75.0	5.0
その他	28	2	5	14	7
	100	7.1	17.9	50.0	25.0

問1 ④雇用人員 【見込み】

	調査数	過剰	適正	不足	無回答
全体	201	21	135	15	30
	100	10.4	67.2	7.5	14.9
1～5人以下	112	14	67	8	23
	100	12.5	59.8	7.1	20.5
6～10人以下	28	2	24	1	1
	100	7.1	85.7	3.6	3.6
11人以上	49	4	40	5	0
	100	8.2	81.6	10.2	-
11～20人以下	13	3	10	0	0
	100	23.1	76.9	-	-
21～50人以下	15	0.0	13.0	2.0	0.0
	100	-	86.7	13.3	-
51人以上	21	1	17	3	0
	100	4.8	81.0	14.3	-

300万円未満	17	2	11	1	3
	100	11.8	64.7	5.9	17.6
300万円以上～ 1000万円未満	46	3	36	2	5
	100	6.5	78.3	4.3	10.9
1000万以上 2000万円未満	34	7	23	3	1
	100	20.6	67.6	8.8	2.9
2000万円以上 3000万円未満	12	0	12	0	0
	100	-	100.0	-	-
3000万円以上 5000万円未満	8	1	7	0	0
	100	12.5	87.5	-	-
5000万以上 1億円未満	2	1	1	0	0
	100	50.0	50.0	-	-
1億円以上	13	1	11	1	0
	100	7.7	84.6	7.7	-

製造業	39	7	25	3	4
	100	17.9	64.1	7.7	10.3
非製造業	159	14	109	11	25
	100	8.8	68.6	6.9	15.7
建設業	28	2	24	0	2
	100	7.1	85.7	-	7.1
卸売業・小売業・飲食店	56	7	34	5	10
	100	12.5	60.7	8.9	17.9
卸売業	12	2	9	1	0
	100	16.7	75.0	8.3	-
小売業	22	3	13	0	6
	100	13.6	59.1	-	27.3
飲食店	22	2	12	4	4
	100	9.1	54.5	18.2	18.2
その他の非製造業	47	5	30	5	7
	100	10.6	63.8	10.6	14.9
運輸・通信業	2	0	1	1	0
	100	-	50.0	50.0	-
金融・保険業	3	1	1	1	0
	100	33.3	33.3	33.3	-
不動産業	2	0	1	1	0
	100	-	50.0	50.0	-
サービス業	40	4	27	2	7
	100	10.0	67.5	5.0	17.5
その他	28	0	21	1	6
	100	-	75.0	3.6	21.4

問1 ⑤労働時間 【見込み】
従業員数別

	調査数	増加	変わらず	減少	無回答
全体	201 100	20 10.0	115 57.2	52 25.9	14 7.0
1～5人以下	112 100	7 6.3	62 55.4	34 30.4	9 8.0
6～10人以下	28 100	3 10.7	18 64.3	7 25.0	0 -
11人以上	49 100	9 18.4	31 63.3	9 18.4	0 -
11～20人以下	13 100	2 15.4	9 69.2	2 15.4	0 -
21～50人以下	15 100	5.0 33.3	7.0 46.7	3.0 20.0	0.0 -
51人以上	21 100	2 9.5	15 71.4	4 19.0	0 -

資本金または出資金別

300万円未満	17 100	1 5.9	10 58.8	5 29.4	1 5.9
300万円以上～ 1000万円未満	46 100	3 6.5	21 45.7	20 43.5	2 4.3
1000万以上 2000万円未満	34 100	5 14.7	23 67.6	5 14.7	1 2.9
2000万円以上 3000万円未満	12 100	1 8.3	9 75.0	2 16.7	0 -
3000万円以上 5000万円未満	8 100	0 -	5 62.5	3 37.5	0 -
5000万以上 1億円未満	2 100	0 -	2 100.0	0 -	0 -
1億円以上	13 100	3 23.1	8 61.5	2 15.4	0 -

業種別

製造業	39 100	7 17.9	14 35.9	16 41.0	2 5.1
非製造業	159 100	12 7.5	100 62.9	36 22.6	11 6.9
建設業	28 100	2 7.1	15 53.6	10 35.7	1 3.6
卸売業・小売業・飲食店	56 100	7 12.5	37 66.1	10 17.9	2 3.6
卸売業	12 100	1 8.3	9 75.0	2 16.7	0 -
小売業	22 100	3 13.6	14 63.6	4 18.2	1 4.5
飲食店	22 100	3 13.6	14 63.6	4 18.2	1 4.5
その他の非製造業	47 100	1 2.1	32 68.1	13 27.7	1 2.1
運輸・通信業	2 100	0 -	2 100.0	0 -	0 -
金融・保険業	3 100	0 -	2 66.7	1 33.3	0 -
不動産業	2 100	0 -	2 100.0	0 -	0 -
サービス業	40 100	1 2.5	26 65.0	12 30.0	1 2.5
その他	28 100	2 7.1	16 57.1	3 10.7	7 25.0

問1 ⑥製(商)品 価格 【見込み】

調査数	上昇	変わらず	低下	無回答
201 100	12 6.0	79 39.3	69 34.3	41 20.4
112 100	11 9.8	46 41.1	33 29.5	22 19.6
28 100	0 -	12 42.9	11 39.3	5 17.9
49 100	1 2.0	18 36.7	23 46.9	7 14.3
13 100	0 -	6 46.2	6 46.2	1 7.7
15 100	0.0 -	5.0 33.3	7.0 46.7	3.0 20.0
21 100	1 4.8	7 33.3	10 47.6	3 14.3

17 100	0 -	9 52.9	3 17.6	5 29.4
46 100	4 8.7	16 34.8	18 39.1	8 17.4
34 100	3 8.8	15 44.1	15 44.1	1 2.9
12 100	0 -	4 33.3	6 50.0	2 16.7
8 100	1 12.5	3 37.5	3 37.5	1 12.5
2 100	0 -	0 -	2 100.0	0 -
13 100	0 -	6 46.2	5 38.5	2 15.4

39 100	0 -	14 35.9	22 56.4	3 7.7
159 100	12 7.5	63 39.6	47 29.6	37 23.3
28 100	2 7.1	7 25.0	17 60.7	2 7.1
56 100	7 12.5	31 55.4	16 28.6	2 3.6
12 100	0 -	6 50.0	6 50.0	0 -
22 100	6 27.3	11 50.0	4 18.2	1 4.5
22 100	1 4.5	14 63.6	6 27.3	1 4.5
47 100	2 4.3	19 40.4	10 21.3	16 34.0
2 100	0 -	1 50.0	1 50.0	0 -
3 100	1 33.3	0 -	0 -	2 66.7
2 100	0 -	1 50.0	1 50.0	0 -
40 100	1 2.5	17 42.5	8 20.0	14 35.0
28 100	1 3.6	6 21.4	4 14.3	17 60.7

問1 ⑦原材料・仕入価格 【見込み】
従業員数別

	調査数	上昇	変わらず	低下	無回答
全体	201 100	57 28.4	89 44.3	21 10.4	34 16.9
1～5人以下	112 100	34 30.4	47 42.0	14 12.5	17 15.2
6～10人以下	28 100	5 17.9	14 50.0	3 10.7	6 21.4
11人以上	49 100	16 32.7	24 49.0	4 8.2	5 10.2
11～20人以下	13 100	6 46.2	5 38.5	1 7.7	1 7.7
21～50人以下	15 100	3.0 20.0	9.0 60.0	1.0 6.7	2.0 13.3
51人以上	21 100	7 33.3	10 47.6	2 9.5	2 9.5

資本金または出資金別

300万円未満	17 100	4 23.5	7 41.2	2 11.8	4 23.5
300万円以上～ 1000万円未満	46 100	16 34.8	19 41.3	4 8.7	7 15.2
1000万以上 2000万円未満	34 100	8 23.5	21 61.8	4 11.8	1 2.9
2000万円以上 3000万円未満	12 100	4 33.3	4 33.3	2 16.7	2 16.7
3000万円以上 5000万円未満	8 100	2 25.0	6 75.0	0 -	0 -
5000万以上 1億円未満	2 100	1 50.0	1 50.0	0 -	0 -
1億円以上	13 100	6 46.2	4 30.8	1 7.7	2 15.4

業種別

製造業	39 100	18 46.2	15 38.5	1 2.6	5 12.8
非製造業	159 100	38 23.9	73 45.9	20 12.6	28 17.6
建設業	28 100	5 17.9	16 57.1	4 14.3	3 10.7
卸売業・小売業・飲食店	56 100	18 32.1	31 55.4	6 10.7	1 1.8
卸売業	12 100	4 33.3	5 41.7	3 25.0	0 -
小売業	22 100	7 31.8	13 59.1	1 4.5	1 4.5
飲食店	22 100	7 31.8	13 59.1	2 9.1	0 -
その他の非製造業	47 100	12 25.5	16 34.0	7 14.9	12 25.5
運輸・通信業	2 100	1 50.0	0 -	1 50.0	0 -
金融・保険業	3 100	1 33.3	0 -	0 -	2 66.7
不動産業	2 100	1 50.0	1 50.0	0 -	0 -
サービス業	40 100	9 22.5	15 37.5	6 15.0	10 25.0
その他	28 100	3 10.7	10 35.7	3 10.7	12 42.9

問1 ⑧製(商)品 在庫 【見込み】

	調査数	増加	変わらず	減少	無回答
全体	201 100	11 5.5	100 49.8	42 20.9	48 23.9
1～5人以下	112 100	6 5.4	48 42.9	32 28.6	26 23.2
6～10人以下	28 100	1 3.6	15 53.6	4 14.3	8 28.6
11人以上	49 100	3 6.1	33 67.3	6 12.2	7 14.3
11～20人以下	13 100	1 7.7	10 76.9	1 7.7	1 7.7
21～50人以下	15 100	1.0 6.7	10.0 66.7	1.0 6.7	3.0 20.0
51人以上	21 100	1 4.8	13 61.9	4 19.0	3 14.3

300万円未満	17 100	0 -	9 52.9	2 11.8	6 35.3
300万円以上～ 1000万円未満	46 100	2 4.3	21 45.7	16 34.8	7 15.2
1000万以上 2000万円未満	34 100	2 5.9	19 55.9	10 29.4	3 8.8
2000万円以上 3000万円未満	12 100	0 -	8 66.7	2 16.7	2 16.7
3000万円以上 5000万円未満	8 100	0 -	6 75.0	0 -	2 25.0
5000万以上 1億円未満	2 100	0 -	2 100.0	0 -	0 -
1億円以上	13 100	1 7.7	8 61.5	2 15.4	2 15.4

製造業	39 100	3 7.7	20 51.3	12 30.8	4 10.3
非製造業	159 100	7 4.4	79 49.7	30 18.9	43 27.0
建設業	28 100	0 -	16 57.1	7 25.0	5 17.9
卸売業・小売業・飲食店	56 100	5 8.9	34 60.7	13 23.2	4 7.1
卸売業	12 100	0 -	9 75.0	3 25.0	0 -
小売業	22 100	3 13.6	12 54.5	6 27.3	1 4.5
飲食店	22 100	2 9.1	13 59.1	4 18.2	3 13.6
その他の非製造業	47 100	2 4.3	18 38.3	8 17.0	19 40.4
運輸・通信業	2 100	0 -	1 50.0	0 -	1 50.0
金融・保険業	3 100	0 -	0 -	1 33.3	2 66.7
不動産業	2 100	0 -	0 -	2 100.0	0 -
サービス業	40 100	2 5.0	17 42.5	5 12.5	16 40.0
その他	28 100	0 -	11 39.3	2 7.1	15 53.6

問1 ⑨資金繰り 【見込み】
従業員数別

	調査数	好転	変わらず	悪化	無回答
全体	201 100	8 4.0	92 45.8	75 37.3	26 12.9
1～5人以下	112 100	0 -	46 41.1	53 47.3	13 11.6
6～10人以下	28 100	0 -	17 60.7	9 32.1	2 7.1
11人以上	49 100	8 16.3	27 55.1	10 20.4	4 8.2
11～20人以下	13 100	3 23.1	5 38.5	4 30.8	1 7.7
21～50人以下	15 100	2.0 13.3	7.0 46.7	4.0 26.7	2.0 13.3
51人以上	21 100	3 14.3	15 71.4	2 9.5	1 4.8

資本金または出資金別

300万円未満	17 100	1 5.9	4 23.5	9 52.9	3 17.6
300万円以上～ 1000万円未満	46 100	1 2.2	20 43.5	22 47.8	3 6.5
1000万以上 2000万円未満	34 100	1 2.9	21 61.8	11 32.4	1 2.9
2000万円以上 3000万円未満	12 100	1 8.3	9 75.0	2 16.7	0 -
3000万円以上 5000万円未満	8 100	1 12.5	4 50.0	3 37.5	0 -
5000万円以上 1億円未満	2 100	0 -	2 100.0	0 -	0 -
1億円以上	13 100	2 15.4	9 69.2	2 15.4	0 -

業種別

製造業	39 100	3 7.7	20 51.3	14 35.9	2 5.1
非製造業	159 100	5 3.1	70 44.0	61 38.4	23 14.5
建設業	28 100	0 -	15 53.6	13 46.4	0 -
卸売業・小売業・飲食店	56 100	0 -	30 53.6	20 35.7	6 10.7
卸売業	12 100	0 -	10 83.3	2 16.7	0 -
小売業	22 100	0 -	11 50.0	8 36.4	3 13.6
飲食店	22 100	0 -	9 40.9	10 45.5	3 13.6
その他の非製造業	47 100	4 8.5	16 34.0	22 46.8	5 10.6
運輸・通信業	2 100	0 -	1 50.0	1 50.0	0 -
金融・保険業	3 100	1 33.3	0 -	1 33.3	1 33.3
不動産業	2 100	0 -	2 100.0	0 -	0 -
サービス業	40 100	3 7.5	13 32.5	20 50.0	4 10.0
その他	28 100	1 3.6	9 32.1	6 21.4	12 42.9

問1 ⑩設備投資 【見込み】

	調査数	増加	変わらず	減少	無回答
全体	201 100	19 9.5	81 40.3	66 32.8	35 17.4
1～5人以下	112 100	5 4.5	40 35.7	43 38.4	24 21.4
6～10人以下	28 100	4 14.3	14 50.0	8 28.6	2 7.1
11人以上	49 100	9 18.4	26 53.1	11 22.4	3 6.1
11～20人以下	13 100	0 -	9 69.2	3 23.1	1 7.7
21～50人以下	15 100	4.0 26.7	4.0 26.7	5.0 33.3	2.0 13.3
51人以上	21 100	5 23.8	13 61.9	3 14.3	0 -

300万円未満	17 100	1 5.9	4 23.5	7 41.2	5 29.4
300万円以上～ 1000万円未満	46 100	3 6.5	18 39.1	20 43.5	5 10.9
1000万以上 2000万円未満	34 100	2 5.9	15 44.1	12 35.3	5 14.7
2000万円以上 3000万円未満	12 100	2 16.7	7 58.3	2 16.7	1 8.3
3000万円以上 5000万円未満	8 100	3 37.5	3 37.5	2 25.0	0 -
5000万円以上 1億円未満	2 100	0 -	2 100.0	0 -	0 -
1億円以上	13 100	2 15.4	7 53.8	4 30.8	0 -

製造業	39 100	5 12.8	15 38.5	15 38.5	4 10.3
非製造業	159 100	14 8.8	65 40.9	50 31.4	30 18.9
建設業	28 100	4 14.3	12 42.9	8 28.6	4 14.3
卸売業・小売業・飲食店	56 100	5 8.9	24 42.9	16 28.6	11 19.6
卸売業	12 100	1 8.3	7 58.3	3 25.0	1 8.3
小売業	22 100	1 4.5	8 36.4	9 40.9	4 18.2
飲食店	22 100	3 13.6	9 40.9	4 18.2	6 27.3
その他の非製造業	47 100	2 4.3	20 42.6	20 42.6	5 10.6
運輸・通信業	2 100	1 50.0	0 -	1 50.0	0 -
金融・保険業	3 100	0 -	0 -	2 66.7	1 33.3
不動産業	2 100	0 -	2 100.0	0 -	0 -
サービス業	40 100	1 2.5	18 45.0	17 42.5	4 10.0
その他	28 100	3 10.7	9 32.1	6 21.4	10 35.7

問1 ①一般景況 【見通し】
従業員数別

	調査数	良い	変わらず	悪い	無回答
全体	201 100	10 5.0	55 27.4	125 62.2	11 5.5
1～5人以下	112 100	2 1.8	24 21.4	80 71.4	6 5.4
6～10人以下	28 100	3 10.7	8 28.6	16 57.1	1 3.6
11人以上	49 100	5 10.2	21 42.9	23 46.9	0 -
11～20人以下	13 100	3 23.1	4 30.8	6 46.2	0 -
21～50人以下	15 100	2.0 13.3	5.0 33.3	8.0 53.3	0.0 -
51人以上	21 100	0 -	12 57.1	9 42.9	0 -

資本金または出資金別

300万円未満	17 100	2 11.8	0 -	14 82.4	1 5.9
300万円以上～ 1000万円未満	46 100	2 4.3	8 17.4	34 73.9	2 4.3
1000万以上 2000万円未満	34 100	3 8.8	11 32.4	19 55.9	1 2.9
2000万円以上 3000万円未満	12 100	1 8.3	5 41.7	6 50.0	0 -
3000万円以上 5000万円未満	8 100	0 -	2 25.0	6 75.0	0 -
5000万以上 1億円未満	2 100	0 -	2 100.0	0 -	0 -
1億円以上	13 100	1 7.7	6 46.2	6 46.2	0 -

業種別

製造業	39 100	5 12.8	12 30.8	21 53.8	1 2.6
非製造業	159 100	5 3.1	43 27.0	102 64.2	9 5.7
建設業	28 100	1 3.6	6 21.4	21 75.0	0 -
卸売業・小売業・飲食店	56 100	0 -	17 30.4	38 67.9	1 1.8
卸売業	12 100	0 -	4 33.3	8 66.7	0 -
小売業	22 100	0 -	6 27.3	15 68.2	1 4.5
飲食店	22 100	0 -	7 31.8	15 68.2	0 -
その他の非製造業	47 100	2 4.3	13 27.7	29 61.7	3 6.4
運輸・通信業	2 100	0 -	1 50.0	1 50.0	0 -
金融・保険業	3 100	0 -	1 33.3	2 66.7	0 -
不動産業	2 100	0 -	0 -	2 100.0	0 -
サービス業	40 100	2 5.0	11 27.5	24 60.0	3 7.5
その他	28 100	2 7.1	7 25.0	14 50.0	5 17.9

問1 ②生産高・売上高 【見通し】

	調査数	増加	変わらず	減少	無回答
全体	201 100	16 8.0	60 29.9	109 54.2	16 8.0
1～5人以下	112 100	3 2.7	25 22.3	75 67.0	9 8.0
6～10人以下	28 100	3 10.7	12 42.9	13 46.4	0 -
11人以上	49 100	10 20.4	19 38.8	19 38.8	1 2.0
11～20人以下	13 100	4 30.8	4 30.8	5 38.5	0 -
21～50人以下	15 100	3.0 20.0	5.0 33.3	6.0 40.0	1.0 6.7
51人以上	21 100	3 14.3	10 47.6	8 38.1	0 -

300万円未満	17 100	2 11.8	0 -	14 82.4	1 5.9
300万円以上～ 1000万円未満	46 100	3 6.5	8 17.4	32 69.6	3 6.5
1000万以上 2000万円未満	34 100	4 11.8	13 38.2	17 50.0	0 -
2000万円以上 3000万円未満	12 100	3 25.0	4 33.3	5 41.7	0 -
3000万円以上 5000万円未満	8 100	0 -	3 37.5	5 62.5	0 -
5000万以上 1億円未満	2 100	0 -	2 100.0	0 -	0 -
1億円以上	13 100	2 15.4	6 46.2	5 38.5	0 -

製造業	39 100	8 20.5	13 33.3	15 38.5	3 7.7
非製造業	159 100	8 5.0	47 29.6	92 57.9	12 7.5
建設業	28 100	0 -	6 21.4	22 78.6	0 -
卸売業・小売業・飲食店	56 100	3 5.4	19 33.9	33 58.9	1 1.8
卸売業	12 100	2 16.7	5 41.7	5 41.7	0 -
小売業	22 100	1 4.5	5 22.7	15 68.2	1 4.5
飲食店	22 100	0 -	9 40.9	13 59.1	0 -
その他の非製造業	47 100	3 6.4	14 29.8	27 57.4	3 6.4
運輸・通信業	2 100	1 50.0	1 50.0	0 -	0 -
金融・保険業	3 100	0 -	1 33.3	2 66.7	0 -
不動産業	2 100	0 -	0 -	2 100.0	0 -
サービス業	40 100	2 5.0	12 30.0	23 57.5	3 7.5
その他	28 100	2 7.1	8 28.6	10 35.7	8 28.6

問1 ③経常利益
従業員数別 【見通し】

	調査数	増加	変わらず	減少	無回答
全体	201	13	51	120	17
	100	6.5	25.4	59.7	8.5
1～5人以下	112	2	21	82	7
	100	1.8	18.8	73.2	6.3
6～10人以下	28	2	8	16	2
	100	7.1	28.6	57.1	7.1
11人以上	49	9	20	18	2
	100	18.4	40.8	36.7	4.1
11～20人以下	13	3	3	6	1
	100	23.1	23.1	46.2	7.7
21～50人以下	15	3.0	6.0	5.0	1.0
	100	20.0	40.0	33.3	6.7
51人以上	21	3	11	7	0
	100	14.3	52.4	33.3	-

問1 ④雇用人員 【見通し】

	調査数	過剰	適正	不足	無回答
全体	201	30	129	11	31
	100	14.9	64.2	5.5	15.4
1～5人以下	112	13	68	8	23
	100	11.6	60.7	7.1	20.5
6～10人以下	28	5	20	1	2
	100	17.9	71.4	3.6	7.1
11人以上	49	9	39	1	0
	100	18.4	79.6	2.0	-
11～20人以下	13	2	11	0	0
	100	15.4	84.6	-	-
21～50人以下	15	3.0	11.0	1.0	0.0
	100	20.0	73.3	6.7	-
51人以上	21	4	17	0	0
	100	19.0	81.0	-	-

資本金または出資金別

300万円未満	17	1	1	14	1
	100	5.9	5.9	82.4	5.9
300万円以上～ 1000万円未満	46	2	7	34	3
	100	4.3	15.2	73.9	6.5
1000万以上 2000万円未満	34	2	12	20	0
	100	5.9	35.3	58.8	-
2000万円以上 3000万円未満	12	3	4	5	0
	100	25.0	33.3	41.7	-
3000万円以上 5000万円未満	8	0	4	4	0
	100	-	50.0	50.0	-
5000万以上 1億円未満	2	0	1	1	0
	100	-	50.0	50.0	-
1億円以上	13	3	7	3	0
	100	23.1	53.8	23.1	-

全体	17	4	8	1	4
	100	23.5	47.1	5.9	23.5
300万円以上～ 1000万円未満	46	5	35	2	4
	100	10.9	76.1	4.3	8.7
1000万以上 2000万円未満	34	9	22	2	1
	100	26.5	64.7	5.9	2.9
2000万円以上 3000万円未満	12	2	10	0	0
	100	16.7	83.3	-	-
3000万円以上 5000万円未満	8	1	7	0	0
	100	12.5	87.5	-	-
5000万以上 1億円未満	2	1	1	0	0
	100	50.0	50.0	-	-
1億円以上	13	2	11	0	0
	100	15.4	84.6	-	-

業種別

製造業	39	4	14	19	2
	100	10.3	35.9	48.7	5.1
非製造業	159	9	37	99	14
	100	5.7	23.3	62.3	8.8
建設業	28	1	5	21	1
	100	3.6	17.9	75.0	3.6
卸売業・小売業・飲食店	56	3	14	37	2
	100	5.4	25.0	66.1	3.6
卸売業	12	1	4	7	0
	100	8.3	33.3	58.3	-
小売業	22	1	5	15	1
	100	4.5	22.7	68.2	4.5
飲食店	22	1	5	15	1
	100	4.5	22.7	68.2	4.5
その他の非製造業	47	3	12	29	3
	100	6.4	25.5	61.7	6.4
運輸・通信業	2	1	0	1	0
	100	50.0	-	50.0	-
金融・保険業	3	0	1	1	1
	100	-	33.3	33.3	33.3
不動産業	2	0	0	2	0
	100	-	-	100.0	-
サービス業	40	2	11	25	2
	100	5.0	27.5	62.5	5.0
その他	28	2	6	12	8
	100	7.1	21.4	42.9	28.6

全体	39	9	24	2	4
	100	23.1	61.5	5.1	10.3
非製造業	159	21	104	8	26
	100	13.2	65.4	5.0	16.4
建設業	28	3	22	0	3
	100	10.7	78.6	-	10.7
卸売業・小売業・飲食店	56	8	34	4	10
	100	14.3	60.7	7.1	17.9
卸売業	12	3	8	1	0
	100	25.0	66.7	8.3	-
小売業	22	3	13	0	6
	100	13.6	59.1	-	27.3
飲食店	22	2	13	3	4
	100	9.1	59.1	13.6	18.2
その他の非製造業	47	8	29	4	6
	100	17.0	61.7	8.5	12.8
運輸・通信業	2	0	2	0	0
	100	-	100.0	-	-
金融・保険業	3	1	1	1	0
	100	33.3	33.3	33.3	-
不動産業	2	1	1	0	0
	100	50.0	50.0	-	-
サービス業	40	6	25	3	6
	100	15.0	62.5	7.5	15.0
その他	28	2	19	0	7
	100	7.1	67.9	-	25.0

問1 ⑤労働時間 【見通し】
従業員数別

	調査数	増加	変わらず	減少	無回答
全体	201 100	17 8.5	126 62.7	40 19.9	18 9.0
1～5人以下	112 100	9 8.0	64 57.1	28 25.0	11 9.8
6～10人以下	28 100	2 7.1	20 71.4	5 17.9	1 3.6
11人以上	49 100	4 8.2	38 77.6	6 12.2	1 2.0
11～20人以下	13 100	2 15.4	10 76.9	0 -	1 7.7
21～50人以下	15 100	2.0 13.3	10.0 66.7	3.0 20.0	0.0 -
51人以上	21 100	0 -	18 85.7	3 14.3	0 -

資本金または出資金別

300万円未満	17 100	2 11.8	8 47.1	5 29.4	2 11.8
300万円以上～ 1000万円未満	46 100	4 8.7	23 50.0	16 34.8	3 6.5
1000万以上 2000万円未満	34 100	5 14.7	25 73.5	3 8.8	1 2.9
2000万円以上 3000万円未満	12 100	0 -	9 75.0	2 16.7	1 8.3
3000万円以上 5000万円未満	8 100	0 -	7 87.5	1 12.5	0 -
5000万以上 1億円未満	2 100	0 -	2 100.0	0 -	0 -
1億円以上	13 100	1 7.7	11 84.6	1 7.7	0 -

業種別

製造業	39 100	5 12.8	22 56.4	9 23.1	3 7.7
非製造業	159 100	11 6.9	103 64.8	31 19.5	14 8.8
建設業	28 100	1 3.6	15 53.6	9 32.1	3 10.7
卸売業・小売業・飲食店	56 100	6 10.7	42 75.0	7 12.5	1 1.8
卸売業	12 100	1 8.3	11 91.7	0 -	0 -
小売業	22 100	3 13.6	15 68.2	3 13.6	1 4.5
飲食店	22 100	2 9.1	16 72.7	4 18.2	0 -
その他の非製造業	47 100	2 4.3	30 63.8	12 25.5	3 6.4
運輸・通信業	2 100	0 -	2 100.0	0 -	0 -
金融・保険業	3 100	0 -	2 66.7	1 33.3	0 -
不動産業	2 100	0 -	2 100.0	0 -	0 -
サービス業	40 100	2 5.0	24 60.0	11 27.5	3 7.5
その他	28 100	2 7.1	16 57.1	3 10.7	7 25.0

問1 ⑥製(商)品 価格 【見通し】

調査数	上昇	変わらず	低下	無回答
201 100	10 5.0	92 45.8	59 29.4	40 19.9
112 100	10 8.9	50 44.6	31 27.7	21 18.8
28 100	0 -	14 50.0	9 32.1	5 17.9
49 100	0 -	25 51.0	17 34.7	7 14.3
13 100	0 -	8 61.5	4 30.8	1 7.7
15 100	0.0 -	6.0 40.0	6.0 40.0	3.0 20.0
21 100	0 -	11 52.4	7 33.3	3 14.3

17 100	2 11.8	7 41.2	3 17.6	5 29.4
46 100	4 8.7	20 43.5	15 32.6	7 15.2
34 100	1 2.9	19 55.9	13 38.2	1 2.9
12 100	0 -	8 66.7	2 16.7	2 16.7
8 100	0 -	4 50.0	3 37.5	1 12.5
2 100	0 -	1 50.0	1 50.0	0 -
13 100	0 -	6 46.2	5 38.5	2 15.4

39 100	0 -	19 48.7	17 43.6	3 7.7
159 100	10 6.3	71 44.7	42 26.4	36 22.6
28 100	2 7.1	10 35.7	14 50.0	2 7.1
56 100	7 12.5	31 55.4	16 28.6	2 3.6
12 100	0 -	6 50.0	6 50.0	0 -
22 100	5 22.7	12 54.5	4 18.2	1 4.5
22 100	2 9.1	13 59.1	6 27.3	1 4.5
47 100	1 2.1	22 46.8	9 19.1	15 31.9
2 100	0 -	2 100.0	0 -	0 -
3 100	1 33.3	0 -	0 -	2 66.7
2 100	0 -	1 50.0	1 50.0	0 -
40 100	0 -	19 47.5	8 20.0	13 32.5
28 100	0 -	8 28.6	3 10.7	17 60.7

問1 ⑦原材料・仕入価格 【見通し】
従業員数別

	調査数	上昇	変わらず	低下	無回答
全体	201 100	44 21.9	93 46.3	27 13.4	37 18.4
1～5人以下	112 100	27 24.1	48 42.9	17 15.2	20 17.9
6～10人以下	28 100	3 10.7	17 60.7	3 10.7	5 17.9
11人以上	49 100	12 24.5	25 51.0	7 14.3	5 10.2
11～20人以下	13 100	4 30.8	6 46.2	2 15.4	1 7.7
21～50人以下	15 100	2.0 13.3	7.0 46.7	4.0 26.7	2.0 13.3
51人以上	21 100	6 28.6	12 57.1	1 4.8	2 9.5

資本金または出資金別

300万円未満	17 100	6 35.3	5 29.4	2 11.8	4 23.5
300万円以上～ 1000万円未満	46 100	12 26.1	23 50.0	5 10.9	6 13.0
1000万以上 2000万円未満	34 100	4 11.8	23 67.6	6 17.6	1 2.9
2000万円以上 3000万円未満	12 100	3 25.0	5 41.7	2 16.7	2 16.7
3000万円以上 5000万円未満	8 100	0 -	7 87.5	1 12.5	0 -
5000万以上 1億円未満	2 100	1 50.0	1 50.0	0 -	0 -
1億円以上	13 100	5 38.5	3 23.1	3 23.1	2 15.4

業種別

製造業	39 100	11 28.2	17 43.6	7 17.9	4 10.3
非製造業	159 100	32 20.1	75 47.2	20 12.6	32 20.1
建設業	28 100	4 14.3	17 60.7	5 17.9	2 7.1
卸売業・小売業・飲食店	56 100	17 30.4	30 53.6	7 12.5	2 3.6
卸売業	12 100	4 33.3	6 50.0	2 16.7	0 -
小売業	22 100	6 27.3	13 59.1	2 9.1	1 4.5
飲食店	22 100	7 31.8	11 50.0	3 13.6	1 4.5
その他の非製造業	47 100	9 19.1	18 38.3	5 10.6	15 31.9
運輸・通信業	2 100	1 50.0	1 50.0	0 -	0 -
金融・保険業	3 100	0 -	1 33.3	0 -	2 66.7
不動産業	2 100	1 50.0	1 50.0	0 -	0 -
サービス業	40 100	7 17.5	15 37.5	5 12.5	13 32.5
その他	28 100	2 7.1	10 35.7	3 10.7	13 46.4

問1 ⑧製(商)品 在庫 【見通し】

	調査数	増加	変わらず	減少	無回答
全体	201 100	7 3.5	106 52.7	42 20.9	46 22.9
1～5人以下	112 100	3 2.7	52 46.4	32 28.6	25 22.3
6～10人以下	28 100	0 -	18 64.3	3 10.7	7 25.0
11人以上	49 100	4 8.2	31 63.3	7 14.3	7 14.3
11～20人以下	13 100	1 7.7	10 76.9	1 7.7	1 7.7
21～50人以下	15 100	2.0 13.3	7.0 46.7	3.0 20.0	3.0 20.0
51人以上	21 100	1 4.8	14 66.7	3 14.3	3 14.3

300万円未満	17 100	1 5.9	6 35.3	4 23.5	6 35.3
300万円以上～ 1000万円未満	46 100	1 2.2	24 52.2	14 30.4	7 15.2
1000万以上 2000万円未満	34 100	1 2.9	23 67.6	7 20.6	3 8.8
2000万円以上 3000万円未満	12 100	0 -	8 66.7	2 16.7	2 16.7
3000万円以上 5000万円未満	8 100	0 -	6 75.0	0 -	2 25.0
5000万以上 1億円未満	2 100	0 -	2 100.0	0 -	0 -
1億円以上	13 100	1 7.7	6 46.2	4 30.8	2 15.4

製造業	39 100	3 7.7	21 53.8	11 28.2	4 10.3
非製造業	159 100	3 1.9	84 52.8	31 19.5	41 25.8
建設業	28 100	0 -	17 60.7	7 25.0	4 14.3
卸売業・小売業・飲食店	56 100	2 3.6	35 62.5	16 28.6	3 5.4
卸売業	12 100	0 -	8 66.7	4 33.3	0 -
小売業	22 100	1 4.5	14 63.6	6 27.3	1 4.5
飲食店	22 100	1 4.5	13 59.1	6 27.3	2 9.1
その他の非製造業	47 100	1 2.1	22 46.8	5 10.6	19 40.4
運輸・通信業	2 100	0 -	1 50.0	0 -	1 50.0
金融・保険業	3 100	0 -	1 33.3	0 -	2 66.7
不動産業	2 100	0 -	2 100.0	0 -	0 -
サービス業	40 100	1 2.5	18 45.0	5 12.5	16 40.0
その他	28 100	0 -	10 35.7	3 10.7	15 53.6

問1 ⑨資金繰り 【見通し】
従業員数別

	調査数	好転	変わらず	悪化	無回答
全体	201 100	8 4.0	89 44.3	78 38.8	26 12.9
1～5人以下	112 100	2 1.8	41 36.6	56 50.0	13 11.6
6～10人以下	28 100	1 3.6	16 57.1	9 32.1	2 7.1
11人以上	49 100	5 10.2	30 61.2	10 20.4	4 8.2
11～20人以下	13 100	2 15.4	6 46.2	4 30.8	1 7.7
21～50人以下	15 100	1.0 6.7	9.0 60.0	3.0 20.0	2.0 13.3
51人以上	21 100	2 9.5	15 71.4	3 14.3	1 4.8

資本金または出資金別

300万円未満	17 100	1 5.9	3 17.6	10 58.8	3 17.6
300万円以上～ 1000万円未満	46 100	1 2.2	18 39.1	24 52.2	3 6.5
1000万以上 2000万円未満	34 100	1 2.9	21 61.8	10 29.4	2 5.9
2000万円以上 3000万円未満	12 100	3 25.0	7 58.3	2 16.7	0 -
3000万円以上 5000万円未満	8 100	0 -	4 50.0	4 50.0	0 -
5000万以上 1億円未満	2 100	0 -	1 50.0	1 50.0	0 -
1億円以上	13 100	1 7.7	11 84.6	1 7.7	0 -

業種別

製造業	39 100	2 5.1	21 53.8	14 35.9	2 5.1
非製造業	159 100	6 3.8	68 42.8	62 39.0	23 14.5
建設業	28 100	1 3.6	13 46.4	13 46.4	1 3.6
卸売業・小売業・飲食店	56 100	2 3.6	26 46.4	23 41.1	5 8.9
卸売業	12 100	1 8.3	7 58.3	4 33.3	0 -
小売業	22 100	0 -	10 45.5	9 40.9	3 13.6
飲食店	22 100	1 4.5	9 40.9	10 45.5	2 9.1
その他の非製造業	47 100	2 4.3	20 42.6	20 42.6	5 10.6
運輸・通信業	2 100	0 -	2 100.0	0 -	0 -
金融・保険業	3 100	0 -	2 66.7	0 -	1 33.3
不動産業	2 100	0 -	2 100.0	0 -	0 -
サービス業	40 100	2 5.0	14 35.0	20 50.0	4 10.0
その他	28 100	1 3.6	9 32.1	6 21.4	12 42.9

問1 ⑩設備投資 【見通し】

	調査数	増加	変わらず	減少	無回答
全体	201 100	13 6.5	88 43.8	66 32.8	34 16.9
1～5人以下	112 100	6 5.4	41 36.6	42 37.5	23 20.5
6～10人以下	28 100	2 7.1	15 53.6	9 32.1	2 7.1
11人以上	49 100	4 8.2	31 63.3	11 22.4	3 6.1
11～20人以下	13 100	0 -	9 69.2	3 23.1	1 7.7
21～50人以下	15 100	1.0 6.7	7.0 46.7	5.0 33.3	2.0 13.3
51人以上	21 100	3 14.3	15 71.4	3 14.3	0 -

300万円未満	17 100	2 11.8	3 17.6	7 41.2	5 29.4
300万円以上～ 1000万円未満	46 100	3 6.5	20 43.5	18 39.1	5 10.9
1000万以上 2000万円未満	34 100	1 2.9	17 50.0	12 35.3	4 11.8
2000万円以上 3000万円未満	12 100	0 -	8 66.7	3 25.0	1 8.3
3000万円以上 5000万円未満	8 100	1 12.5	5 62.5	2 25.0	0 -
5000万以上 1億円未満	2 100	0 -	2 100.0	0 -	0 -
1億円以上	13 100	1 7.7	8 61.5	4 30.8	0 -

製造業	39 100	3 7.7	19 48.7	13 33.3	4 10.3
非製造業	159 100	10 6.3	68 42.8	52 32.7	29 18.2
建設業	28 100	2 7.1	12 42.9	10 35.7	4 14.3
卸売業・小売業・飲食店	56 100	3 5.4	25 44.6	19 33.9	9 16.1
卸売業	12 100	0 -	7 58.3	4 33.3	1 8.3
小売業	22 100	1 4.5	8 36.4	10 45.5	3 13.6
飲食店	22 100	2 9.1	10 45.5	5 22.7	5 22.7
その他の非製造業	47 100	2 4.3	22 46.8	18 38.3	5 10.6
運輸・通信業	2 100	1 50.0	0 -	1 50.0	0 -
金融・保険業	3 100	0 -	1 33.3	1 33.3	1 33.3
不動産業	2 100	0 -	2 100.0	0 -	0 -
サービス業	40 100	1 2.5	19 47.5	16 40.0	4 10.0
その他	28 100	3 10.7	9 32.1	5 17.9	11 39.3

[経営上の問題点等について]

問2 経営上の問題点

従業員数別

	調査数	振売上・受注の停滞・不	販売価格の低下	生産・販売能力の不足	原材料高(仕入)	人件費の増加	諸経費の増加	合理化・省力化不足	設備・店舗等が老朽化 または狭い	資金繰り・金融難	取り引条件の悪化	競争の激化
全体	210 100.0	136 64.8	62 29.5	9 4.3	34 16.2	19 9.0	22 10.5	9 4.3	42 20.0	37 17.6	30 14.3	80 38.1
1～5人以下	116 100.0	83 71.6	36 31.0	5 4.3	20 17.2	5 4.3	13 11.2	3 2.6	24 20.7	24 20.7	15 12.9	43 37.1
5～10人以下	28 100.0	19 67.9	11 39.3	-	4 14.3	4 14.3	1 3.6	1 3.6	5 17.9	3 10.7	7 25.0	16 57.1
11人以上	53 100.0	28 52.8	13 24.5	4 7.5	9 17.0	9 17.0	5 9.4	5 9.4	11 20.8	9 17.0	6 11.3	19 35.8
11～20人以下	14 100.0	7 50.0	4 28.6	1 7.1	5 35.7	2 14.3	1 7.1	-	3 21.4	3 21.4	3 21.4	3 21.4
21～50人以下	17 100.0	8 47.1	4 23.5	2 11.8	1 5.9	3 17.6	1 5.9	2 11.8	3 17.6	4 23.5	1 5.9	8 47.1
51人以上	22 100.0	13 59.1	5 22.7	1 4.5	3 13.6	4 18.2	3 13.6	3 13.6	5 22.7	2 9.1	2 9.1	8 36.4

資本金別

300万未満	19 100.0	12 63.2	4 21.1	-	1 5.3	2 10.5	5 26.3	-	6 31.6	3 15.8	1 5.3	4 21.1
300万以上～ 1000万未満	47 100.0	34 72.3	14 29.8	1 2.1	9 19.1	3 6.4	1 2.1	3 6.4	8 17.0	9 19.1	11 23.4	21 44.7
1000万以上～ 2000万未満	35 100.0	24 68.6	13 37.1	3 8.6	6 17.1	3 8.6	5 14.3	1 2.9	6 17.1	6 17.1	7 20.0	13 37.1
2000万以上～ 3000万未満	12 100.0	10 83.3	4 33.3	-	-	1 8.3	1 8.3	2 16.7	1 8.3	2 16.7	1 8.3	8 66.7
3000万以上～ 5000万未満	8 100.0	7 87.5	1 12.5	-	1 12.5	1 12.5	2 25.0	-	1 12.5	3 37.5	-	5 62.5
5000万以上～ 1億円未満	2 100.0	1 50.0	2 100.0	-	2 100.0	-	-	-	-	1 50.0	-	-
1億円以上	13 100.0	7 53.8	4 30.8	-	3 23.1	3 23.1	1 7.7	1 7.7	2 15.4	1 7.7	2 15.4	6 46.2

業種別

製造業	40 100.0	25 62.5	14 35.0	1 2.5	12 30.0	4 10.0	-	5 12.5	4 10.0	8 20.0	7 17.5	9 22.5
非製造業	167 100.0	108 64.7	47 28.1	8 4.8	21 12.6	14 8.4	22 13.2	4 2.4	38 22.8	29 17.4	22 13.2	70 41.9
建設業	29 100.0	24 82.8	11 37.9	-	3 10.3	-	1 3.4	-	3 10.3	8 27.6	11 37.9	13 44.8
卸売業・小売業・飲食店	59 100.0	42 71.2	23 39.0	6 10.2	13 22.0	4 6.8	10 16.9	2 3.4	12 20.3	8 13.6	4 6.8	23 39.0
卸売業	12 100.0	7 58.3	9 75.0	1 8.3	3 25.0	1 8.3	3 25.0	-	1 8.3	1 8.3	2 16.7	7 58.3
小売業	24 100.0	18 75.0	8 33.3	2 8.3	6 25.0	-	3 12.5	2 8.3	3 12.5	3 12.5	1 4.2	10 41.7
飲食店	23 100.0	17 73.9	6 26.1	3 13.0	4 17.4	3 13.0	4 17.4	-	8 34.8	4 17.4	1 4.3	6 26.1
その他の非製造業	48 100.0	31 64.6	11 22.9	1 2.1	2 4.2	5 10.4	5 10.4	2 4.2	17 35.4	10 20.8	3 6.3	27 56.3
運輸・通信業	2 100.0	1 50.0	1 50.0	-	-	-	1 50.0	-	1 50.0	1 50.0	-	1 50.0
金融・保険業	3 100.0	2 66.7	-	1 33.3	-	-	-	-	1 33.3	1 33.3	1 33.3	2 66.7
不動産業	2 100.0	1 50.0	1 50.0	-	1 50.0	-	-	-	-	-	-	-
サービス業	41 100.0	27 65.9	9 22.0	-	1 2.4	5 12.2	4 9.8	2 4.9	15 36.6	8 19.5	2 4.9	24 58.5
その他	31 100.0	11 35.5	2 6.5	1 3.2	3 9.7	5 16.1	6 19.4	-	6 19.4	3 9.7	4 12.9	7 22.6

[経営上の問題点等について]

問2 経営上の問題点

従業員数別

	設備過剰	立地条件の悪化	求人・人材難	公害の問題	過大在庫	その他	特になし	無回答
全体	-	5	15	1	5	9	11	9
	-	2.4	7.1	0.5	2.4	4.3	5.2	4.3
1～5人以下	-	4	2	1	1	5	7	4
	-	3.4	1.7	0.9	0.9	4.3	6.0	3.4
5～10人以下	-	-	5	-	-	-	-	-
	-	-	17.9	-	-	-	-	-
11人以上	-	1	7	-	4	2	4	4
	-	1.9	13.2	-	7.5	3.8	7.5	7.5
11～20人以下	-	-	-	-	1	-	2	1
	-	-	-	-	7.1	-	14.3	7.1
21～50人以下	-	-	2	-	3	-	-	2
	-	-	11.8	-	17.6	-	-	11.8
51人以上	-	1	5	-	-	2	2	1
	-	4.5	22.7	-	-	9.1	9.1	4.5

資本金別

300万未満	-	-	1	-	1	-	3	2
	-	-	5.3	-	5.3	-	15.8	10.5
300万以上～	-	3	5	-	-	1	1	1
1000万未満	-	6.4	10.6	-	-	2.1	2.1	2.1
1000万以上～	-	1	2	-	1	-	2	1
2000万未満	-	2.9	5.7	-	2.9	-	5.7	2.9
2000万以上～	-	-	2	-	1	1	-	-
3000万未満	-	-	16.7	-	8.3	8.3	-	-
3000万以上～	-	-	-	-	-	-	-	-
5000万未満	-	-	-	-	12.5	-	-	-
5000万以上～	-	-	-	-	-	-	-	-
1億円未満	-	-	-	-	-	-	-	-
1億円以上	-	-	3	-	1	1	-	-
	-	-	23.1	-	7.7	7.7	-	-

業種別

製造業	-	-	5	-	3	1	3	1
	-	-	12.5	-	7.5	2.5	7.5	2.5
非製造業	-	5	9	1	2	8	8	8
	-	3.0	5.4	0.6	1.2	4.8	4.8	4.8
建設業	-	-	1	1	-	2	1	1
	-	-	3.4	3.4	-	6.9	3.4	3.4
卸売業・小売業・飲食店	-	3	2	-	1	3	1	3
	-	5.1	3.4	-	1.7	5.1	1.7	5.1
卸売業	-	-	-	-	-	-	-	-
小売業	-	2	1	-	-	2	-	2
	-	8.3	4.2	-	-	8.3	-	8.3
飲食店	-	1	1	-	1	1	1	1
	-	4.3	4.3	-	4.3	4.3	4.3	4.3
その他の非製造業	-	1	1	-	1	1	1	1
	-	2.1	2.1	-	2.1	2.1	2.1	2.1
運輸・通信業	-	-	-	-	-	-	-	-
金融・保険業	-	-	1	-	-	-	-	-
	-	-	33.3	-	-	-	-	-
不動産業	-	-	-	-	-	-	-	-
サービス業	-	1	-	-	1	1	1	1
	-	2.4	-	-	2.4	2.4	2.4	2.4
その他	-	1	5	-	-	2	5	3
	-	3.2	16.1	-	-	6.5	16.1	9.7

[企業の概要について]

従業員数

従業員数別

	調査数	1 ～ 5 人 以下	6 ～ 10 人 以下	11 ～ 20 人 以下	21 ～ 50 人 以下	51 人 以上	無 回 答
全体	183 100	107 58.5	28 15.3	17 9.3	11 6.0	13 7.1	7 3.8
1～5人以下	107 100	107 100.0	-	-	-	-	-
6～10人以下	28 100	-	28 100.0	-	-	-	-
11人以上	41 100	-	-	17 41.5	11 26.8	13 31.7	-
11～20人以下	17 100	-	-	17 100.0	-	-	-
21～50人以下	11 100	-	-	-	11 100.0	-	-
51人以上	13 100	-	-	-	-	13 100.0	-

資本金または出資金別

300万円未満	3 100	3 100.0	0 -	0 -	0 -	0 -	0 -
300万円以上～ 1000万円未満	55 100	39 70.9	8 14.5	4 7.3	3 5.5	0 -	1 1.8
1000万以上 2000万円未満	39 100	15 38.5	12 30.8	6 15.4	3 7.7	2 5.1	1 2.6
2000万円以上 3000万円未満	7 100	2 28.6	1 14.3	1 14.3	2 28.6	1 14.3	0 -
3000万円以上 5000万円未満	8 100	2 25.0	1 12.5	1 12.5	1 12.5	3 37.5	0 -
5000万以上 1億円未満	4 100	1 25.0	1 25.0	0 -	1 25.0	1 25.0	0 -
1億円以上	10 100	1 10.0	2 20.0	2 20.0	1 10.0	4 40.0	0 -

業種別

製造業	32 100	16 50.0	3 9.4	5 15.6	4 12.5	3 9.4	1 3.1
	151 100	91 60.3	25 16.6	12 7.9	7 4.6	10 6.6	6 4.0
建設業	27 100	16 59.3	6 22.2	2 7.4	2 7.4	1 3.7	0 -
卸売業・小売業・飲食店	50 100	32 64.0	7 14.0	5 10.0	1 2.0	3 6.0	2 4.0
卸売業	6 100	2 33.3	2 33.3	1 16.7	0 -	1 16.7	0 -
小売業	24 100	16 66.7	4 16.7	1 4.2	1 4.2	2 8.3	0 -
飲食店	20 100	14 70.0	1 5.0	3 15.0	0 -	0 -	2 10
その他の非製造業	53 100	32 60.4	8 15.1	4 7.5	3 5.7	4 7.5	2 3.8
運輸・通信業	2 100	0 -	1 50.0	1 50.0	0 -	0 -	0 -
金融・保険業	1 100	1.0 100.0	0.0 -	0.0 -	0.0 -	0 -	0 -
不動産業	6 100	5 83.3	0 -	0 -	1 16.7	0 -	0 -
サービス業	44 100	26 59.1	7 15.9	3 6.8	2 4.5	4 9.1	2 4.5
その他	21 100	11 52.4	4 19.0	1 4.8	1 4.8	2 9.5	2 9.5

[企業の概要について]

資本金または出資金

従業員数別

	調査数	300万円未満	1300万円未満	2100万円未満	3200万円未満	5300万円未満	15億円未満	1億円以上	無回答
全体	183	3	55	39	7	8	4	10	57
	100	1.6	30.1	21.3	3.8	4.4	2.2	5.5	31.1
1～5人以下	107	3	39	15	2	2	1	1	44
	100	2.8	36.4	14.0	1.9	1.9	0.9	0.9	41.1
6～10人以下	28	-	8	12	1	1	1	2	3
	100	-	28.6	42.9	3.6	3.6	3.6	7.1	10.7
11人以上	41	-	7	11	4	5	2	7	5
	100	-	17.1	26.8	9.8	12.2	4.9	17.1	12.2
11～20人以下	17	-	4	6	1	1	-	2	3
	100	-	23.5	35.3	5.9	5.9	-	11.8	17.6
21～50人以下	11	-	3	3	2	1	1	1	-
	100	-	27.3	27.3	18.2	9.1	9.1	9.1	-
51人以上	13	-	-	2	1	3	1	4	2
	100	-	-	15.4	7.7	23.1	7.7	30.8	15.4

資本金または出資金別

300万円未満	3	3	-	-	-	-	-	-	-
	100	100.0	-	-	-	-	-	-	-
300万円以上～1000万円未満	55	-	55	-	-	-	-	-	-
	100	-	100.0	-	-	-	-	-	-
1000万円以上～2000万円未満	39	-	-	39	-	-	-	-	-
	100	-	-	100.0	-	-	-	-	-
2000万円以上～3000万円未満	7	-	-	-	7	-	-	-	-
	100	-	-	-	100.0	-	-	-	-
3000万円以上～5000万円未満	8	-	-	-	-	8	-	-	-
	100	-	-	-	-	100.0	-	-	-
5000万円以上～1億円未満	4	-	-	-	-	-	4	-	-
	100	-	-	-	-	-	100.0	-	-
1億円以上	10	-	-	-	-	-	-	10	-
	100	-	-	-	-	-	-	100.0	-

業種別

製造業	32	-	10	6	3	2	1	4	6
	100	-	31.3	18.8	9.4	6.3	3.1	12.5	18.8
非製造業	151	3	45	33	4	6	3	6	51
	100	2.0	29.8	21.9	2.6	4.0	2.0	4.0	33.8
建設業	27	-	13	6	2	3	1	-	2
	100	-	48.1	22.2	7.4	11.1	3.7	-	7.4
卸売業・小売業・飲食店	50	1	15	8	-	2	2	1	21
	100	2.0	30.0	16.0	-	4.0	4.0	2.0	42.0
卸売業	6	-	1	2	-	-	1	1	1
	100	-	16.7	33.3	-	-	16.7	16.7	16.7
小売業	24	1	9	4	-	2	1	-	7
	100	4.2	37.5	16.7	-	8.3	4.2	-	29.2
飲食店	20	-	5	2	-	-	-	-	13
	100	-	25.0	10.0	-	-	-	-	65.0
その他の非製造業	53	2	10	16	-	1	-	4	20
	100	3.8	18.9	30.2	-	1.9	-	7.5	37.7
運輸・通信業	2	-	-	1	-	-	-	1	-
	100	-	-	50.0	-	-	-	50.0	-
金融・保険業	1	-	1	-	-	-	-	-	-
	100	-	100.0	-	-	-	-	-	-
不動産業	6	-	1	3	-	1	-	-	1
	100	-	16.7	50.0	-	16.7	-	-	16.7
サービス業	44	2	8	12	-	-	-	3	19
	100	4.5	18.2	27.3	-	-	-	6.8	43.2
その他	21	-	7	3	2	-	-	1	8
	100	-	33.3	14.3	9.5	-	-	4.8	38.1

[企業の概要について]

業種
従業員数別

	調査数	建設業	製造業	運輸・通信	卸売業	小売業	飲食店	金融・保険業	不動産業	サービス業	その他	無回答
全体	183 100.0	27 14.8	32 17.5	2 1.1	6 3.3	24 13.1	20 10.9	1 0.5	6 3.3	44 24.0	21 11.5	-
1～5人以下	107 100	16 15.0	16 15.0	-	2 1.9	16 15.0	14 13.1	1 0.9	5 4.7	26 24.3	11 10.3	-
6～10人以下	28 100	6 21.4	3 10.7	1 3.6	2 7.1	4 14.3	1 3.6	-	-	7 25.0	4 14.3	-
11人以上	41 100	5 12.2	12 29.3	1 2.4	2 4.9	4 9.8	3 7.3	-	1 2.4	9 22.0	4 9.8	-
11～20人以下	17 100	2 11.8	5 29.4	1 5.9	1 5.9	1 5.9	3 17.6	-	-	3 17.6	1 5.9	-
21～50人以下	11 100	2 18.2	4 36.4	-	-	1 9.1	-	-	1 9.1	2 18.2	1 9.1	-
51人以上	13 100	1 7.7	3 23.1	-	1 7.7	2 15.4	-	-	-	4 30.8	2 15.4	-

資本金または出資金別

300万円未満	3 100	-	-	-	-	1 33.3	-	-	-	2 66.7	-	-
300万円以上～ 1000万円未満	55 100	13 23.6	10 18.2	-	1 1.8	9 16.4	5 9.1	1 1.8	1 1.8	8 14.5	7 12.7	-
1000万円以上 2000万円未満	39 100	6 15.4	6 15.4	1 2.6	2 5.1	4 10.3	2 5.1	-	3 7.7	12 30.8	3 7.7	-
2000万円以上 3000万円未満	7 100	2 28.6	3 42.9	-	-	-	-	-	-	-	2 28.6	-
3000万円以上 5000万円未満	8 100	3 37.5	2 25.0	-	-	2 25.0	-	-	1 12.5	-	-	-
5000万円以上 1億円未満	4 100	1 25.0	1 25.0	-	1 25.0	1 25.0	-	-	-	-	-	-
1億円以上	10 100	-	4 40.0	1 10.0	1 10.0	-	-	-	-	3 30.0	1 10.0	-

業種別

製造業	32 100	-	32 100.0	-	-	-	-	-	-	-	-	-
非製造業	151 100	27 17.9	-	2 1.3	6 4.0	24 15.9	20 13.2	1 0.7	6 4.0	44 29.1	21 13.9	-
建設業	27 100	27 100.0	-	-	-	-	-	-	-	-	-	-
卸売業・小売業・飲食店	50 100	-	-	-	6 12.0	24 48.0	20 40.0	-	-	-	-	-
卸売業	6 100	-	-	-	6 100.0	-	-	-	-	-	-	-
小売業	24 100	-	-	-	-	24 100.0	-	-	-	-	-	-
飲食店	20 100	-	-	-	-	-	20 100.0	-	-	-	-	-
その他の非製造業	53 100	-	-	2 3.8	-	-	-	1 1.9	6 11.3	44 83.0	-	-
運輸・通信業	2 100	-	-	2 100.0	-	-	-	-	-	-	-	-
金融・保険業	1 100	-	-	-	-	-	-	1 100.0	-	-	-	-
不動産業	6 100	-	-	-	-	-	-	-	6 100	-	-	-
サービス業	44 100	-	-	-	-	-	-	-	-	44 100.0	-	-
その他	21 100	-	-	-	-	-	-	-	-	-	21 100.0	-

問1 ①一般景況 【見込み】
従業員数別

	調査数	良い	変わらず	悪い	無回答
全体	183 100	11 6.0	55 30.1	116 63.4	1 0.5
1～5人以下	107 100	5 4.7	25 23.4	77 72.0	0 -
6～10人以下	28 100	1 3.6	11 39.3	16 57.1	0 -
11人以上	41 100	5 12.2	17 41.5	19 46.3	0 -
11～20人以下	17 100	2 11.8	8 47.1	7 41.2	0 -
21～50人以下	11 100	2.0 18.2	1.0 9.1	8.0 72.7	0.0 -
51人以上	13 100	1 7.7	8 61.5	4 30.8	0 -

問1 ②生産高・売上高 【見込み】

	調査数	増加	変わらず	減少	無回答
全体	183 100	19 10.4	48 26.2	110 60.1	6 3.3
1～5人以下	107 100	8 7.5	22 20.6	74 69.2	3 2.8
6～10人以下	28 100	2 7.1	9 32.1	16 57.1	1 3.6
11人以上	41 100	9 22.0	16 39.0	15 36.6	1 2.4
11～20人以下	17 100	3 17.6	8 47.1	5 29.4	1 5.9
21～50人以下	11 100	2.0 18.2	2.0 18.2	7.0 63.6	0.0 -
51人以上	13 100	4 30.8	6 46.2	3 23.1	0 -

資本金または出資金別

300万円未満	3 100	0 -	0 -	3 100.0	0 -
300万円以上～ 1000万円未満	55 100	3 5.5	12 21.8	40 72.7	0 -
1000万以上 2000万円未満	39 100	5 12.8	9 23.1	25 64.1	0 -
2000万円以上 3000万円未満	7 100	1 14.3	3 42.9	3 42.9	0 -
3000万円以上 5000万円未満	8 100	1 12.5	5 62.5	2 25.0	0 -
5000万以上 1億円未満	4 100	0 -	3 75.0	1 25.0	0 -
1億円以上	10 100	1 10.0	5 50.0	4 40.0	0 -

300万円未満	3 100	0 -	0 -	3 100.0	0 -
300万円以上～ 1000万円未満	55 100	4 7.3	11 20.0	39 70.9	1 1.8
1000万以上 2000万円未満	39 100	6 15.4	10 25.6	22 56.4	1 2.6
2000万円以上 3000万円未満	7 100	2 28.6	3 42.9	2 28.6	0 -
3000万円以上 5000万円未満	8 100	1 12.5	5 62.5	2 25.0	0 -
5000万以上 1億円未満	4 100	1 25.0	2 50.0	1 25.0	0 -
1億円以上	10 100	2 20.0	4 40.0	4 40.0	0 -

業種別

製造業	32 100	6 18.8	14 43.8	12 37.5	0 -
非製造業	151 100	5 3.3	41 27.2	104 68.9	1 0.7
建設業	27 100	2 7.4	9 33.3	16 59.3	0 -
卸売業・小売業・飲食店	50 100	1 2.0	7 14.0	42 84.0	0 -
卸売業	6 100	1 16.7	2 33.3	3 50.0	0 -
小売業	24 100	0 -	4 16.7	20 83.3	0 -
飲食店	20 100	0 -	1 5.0	19 95.0	0 -
その他の非製造業	53 100	1 1.9	15 28.3	37 69.8	0 -
運輸・通信業	2 100	0 -	0 -	2 100.0	0 -
金融・保険業	1 100	0 -	0 -	1 100.0	0 -
不動産業	6 100	0 -	0 -	6 100.0	0 -
サービス業	44 100	1 2.3	15 34.1	28 63.6	0 -
その他	21 100	1 4.8	10 47.6	9 42.9	1 4.8

製造業	32 100	9 28.1	12 37.5	11 34.4	0 -
非製造業	151 100	10 6.6	36 23.8	99 65.6	6 4.0
建設業	27 100	2 7.4	6 22.2	19 70.4	0 -
卸売業・小売業・飲食店	50 100	5 10.0	6 12.0	37 74.0	2 4.0
卸売業	6 100	2 33.3	1 16.7	3 50.0	0 -
小売業	24 100	2 8.3	5 20.8	16 66.7	1 4.2
飲食店	20 100	1 5.0	0 -	18 90.0	1 5.0
その他の非製造業	53 100	2 3.8	14 26.4	35 66.0	2 3.8
運輸・通信業	2 100	0 -	1 50.0	1 50.0	0 -
金融・保険業	1 100	0 -	0 -	1 100.0	0 -
不動産業	6 100	0 -	1 16.7	5 83.3	0 -
サービス業	44 100	2 4.5	12 27.3	28 63.6	2 4.5
その他	21 100	1 4.8	10 47.6	8 38.1	2 9.5

問1 ③経常利益
従業員数別 【見込み】

	調査数	増加	変わらず	減少	無回答
全体	183 100	15 8.2	45 24.6	115 62.8	8 4.4
1～5人以下	107 100	5 4.7	23 21.5	73 68.2	6 5.6
6～10人以下	28 100	3 10.7	7 25.0	18 64.3	0 -
11人以上	41 100	7 17.1	15 36.6	19 46.3	0 -
11～20人以下	17 100	3 17.6	7 41.2	7 41.2	0 -
21～50人以下	11 100	2.0 18.2	3.0 27.3	6.0 54.5	0.0 -
51人以上	13 100	2 15.4	5 38.5	6 46.2	0 -

資本金または出資金別

300万円未満	3 100	0 -	1 33.3	2 66.7	0 -
300万円以上～ 1000万円未満	55 100	3 5.5	10 18.2	42 76.4	0 -
1000万以上 2000万円未満	39 100	5 12.8	9 23.1	24 61.5	1 2.6
2000万円以上 3000万円未満	7 100	1 14.3	4 57.1	2 28.6	0 -
3000万円以上 5000万円未満	8 100	1 12.5	4 50.0	3 37.5	0 -
5000万以上 1億円未満	4 100	0 -	2 50.0	2 50.0	0 -
1億円以上	10 100	3 30.0	5 50.0	2 20.0	0 -

業種別

製造業	32 100	8 25.0	7 21.9	15 46.9	2 6.3
非製造業	151 100	7 4.6	38 25.2	100 66.2	6 4.0
建設業	27 100	2 7.4	6 22.2	18 66.7	1 3.7
卸売業・小売業・飲食店	50 100	1 2.0	7 14.0	39 78.0	3 6.0
卸売業	6 100	0 -	2 33.3	4 66.7	0 -
小売業	24 100	0 -	5 20.8	18 75.0	1 4.2
飲食店	20 100	1 5.0	0 -	17 85.0	2 10.0
その他の非製造業	53 100	3 5.7	14 26.4	35 66.0	1 1.9
運輸・通信業	2 100	0 -	1 50.0	1 50.0	0 -
金融・保険業	1 100	0 -	0 -	1 100.0	0 -
不動産業	6 100	0 -	1 16.7	5 83.3	0 -
サービス業	44 100	3 6.8	12 27.3	28 63.6	1 2.3
その他	21 100	1 4.8	11 52.4	8 38.1	1 4.8

問1 ④雇用人員 【見込み】

	調査数	過剰	適正	不足	無回答
全体	183 100	14 7.7	131 71.6	20 10.9	18 9.8
1～5人以下	107 100	9 8.4	75 70.1	8 7.5	15 14.0
6～10人以下	28 100	3 10.7	19 67.9	6 21.4	0 -
11人以上	41 100	2 4.9	35 85.4	4 9.8	0 -
11～20人以下	17 100	0 -	16 94.1	1 5.9	0 -
21～50人以下	11 100	2.0 18.2	8.0 72.7	1.0 9.1	0.0 -
51人以上	13 100	0 -	11 84.6	2 15.4	0 -

300万円未満	3 100	0 -	3 100.0	0 -	0 -
300万円以上～ 1000万円未満	55 100	3 5.5	44 80.0	7 12.7	1 1.8
1000万以上 2000万円未満	39 100	4 10.3	31 79.5	3 7.7	1 2.6
2000万円以上 3000万円未満	7 100	1 14.3	5 71.4	1 14.3	0 -
3000万円以上 5000万円未満	8 100	0 -	8 100.0	0 -	0 -
5000万以上 1億円未満	4 100	0 -	4 100.0	0 -	0 -
1億円以上	10 100	0 -	8 80.0	2 20.0	0 -

製造業	32 100	6 18.8	23 71.9	1 3.1	2 6.3
非製造業	151 100	8 5.3	108 71.5	19 12.6	16 10.6
建設業	27 100	2 7.4	19 70.4	4 14.8	2 7.4
卸売業・小売業・飲食店	50 100	3 6.0	37 74.0	7 14.0	3 6.0
卸売業	6 100	0 -	5 83.3	1 16.7	0 -
小売業	24 100	2 8.3	18 75.0	2 8.3	2 8.3
飲食店	20 100	1 5.0	14 70.0	4 20.0	1 5.0
その他の非製造業	53 100	2 3.8	40 75.5	5 9.4	6 11.3
運輸・通信業	2 100	0 -	2 100.0	0 -	0 -
金融・保険業	1 100	0 -	1 100.0	0 -	0 -
不動産業	6 100	0 -	6 100.0	0 -	0 -
サービス業	44 100	2 4.5	31 70.5	5 11.4	6 13.6
その他	21 100	1 4.8	12 57.1	3 14.3	5 23.8

問1 ⑤労働時間
従業員数別 【見込み】

	調査数	増加	変わらず	減少	無回答
全体	183	17	108	52	6
	100	9.3	59.0	28.4	3.3
1～5人以下	107	11	60	31	5
	100	10.3	56.1	29.0	4.7
6～10人以下	28	1	17	10	0
	100	3.6	60.7	35.7	-
11人以上	41	5	27	9	0
	100	12.2	65.9	22.0	-
11～20人以下	17	1	12	4	0
	100	5.9	70.6	23.5	-
21～50人以下	11	2.0	7.0	2.0	0.0
	100	18.2	63.6	18.2	-
51人以上	13	2	8	3	0
	100	15.4	61.5	23.1	-

問1 ⑥製(商)品 価格 【見込み】

	調査数	上昇	変わらず	低下	無回答
全体	183	14	77	60	32
	100	7.7	42.1	32.8	17.5
1～5人以下	107	9	38	39	21
	100	8.4	35.5	36.4	19.6
6～10人以下	28	2	14	9	3
	100	7.1	50.0	32.1	10.7
11人以上	41	3	25	9	4
	100	7.3	61.0	22.0	9.8
11～20人以下	17	1	10	5	1
	100	5.9	58.8	29.4	5.9
21～50人以下	11	1.0	7.0	2.0	1.0
	100	9.1	63.6	18.2	9.1
51人以上	13	1	8	2	2
	100	7.7	61.5	15.4	15.4

資本金または出資金別

	調査数	増加	変わらず	減少	無回答
300万円未満	3	0	2	1	0
	100	-	66.7	33.3	-
300万円以上～ 1000万円未満	55	6	32	16	1
	100	10.9	58.2	29.1	1.8
1000万円以上 2000万円未満	39	4	25	10	0
	100	10.3	64.1	25.6	-
2000万円以上 3000万円未満	7	2	3	2	0
	100	28.6	42.9	28.6	-
3000万円以上 5000万円未満	8	1	6	1	0
	100	12.5	75.0	12.5	-
5000万円以上 1億円未満	4	0	3	1	0
	100	-	75.0	25.0	-
1億円以上	10	2	5	3	0
	100	20.0	50.0	30.0	-

	調査数	上昇	変わらず	低下	無回答
全体	3	1	0	1	1
	100	33.3	-	33.3	33.3
300万円以上～ 1000万円未満	55	4	24	25	2
	100	7.3	43.6	45.5	3.6
1000万円以上 2000万円未満	39	3	19	16	1
	100	7.7	48.7	41.0	2.6
2000万円以上 3000万円未満	7	0	4	3	0
	100	-	57.1	42.9	-
3000万円以上 5000万円未満	8	0	6	0	2
	100	-	75.0	-	25.0
5000万円以上 1億円未満	4	0	3	1	0
	100	-	75.0	25.0	-
1億円以上	10	1	3	3	3
	100	10.0	30.0	30.0	30.0

業種別

	調査数	増加	変わらず	減少	無回答
製造業	32	6	16	10	0
	100	18.8	50.0	31.3	-
非製造業	151	11	92	42	6
	100	7.3	60.9	27.8	4.0
建設業	27	1	12	14	0
	100	3.7	44.4	51.9	-
卸売業・小売業・飲食店	50	4	35	9	2
	100	8.0	70.0	18.0	4.0
卸売業	6	1	3	2	0
	100	16.7	50.0	33.3	-
小売業	24	2	18	3	1
	100	8.3	75.0	12.5	4.2
飲食店	20	1	14	4	1
	100	5.0	70.0	20.0	5.0
その他の非製造業	53	4	33	14	2
	100	7.5	62.3	26.4	3.8
運輸・通信業	2	0	0	2	0
	100	-	-	100.0	-
金融・保険業	1	0	1	0	0
	100	-	100.0	-	-
不動産業	6	1	4	1	0
	100	16.7	66.7	16.7	-
サービス業	44	3	28	11	2
	100	6.8	63.6	25.0	4.5
その他	21	2	12	5	2
	100	9.5	57.1	23.8	9.5

	調査数	上昇	変わらず	低下	無回答
全体	32	0	17	13	2
	100	-	53.1	40.6	6.3
非製造業	151	14	60	47	30
	100	9.3	39.7	31.1	19.9
建設業	27	3	11	10	3
	100	11.1	40.7	37.0	11.1
卸売業・小売業・飲食店	50	8	19	20	3
	100	16.0	38.0	40.0	6.0
卸売業	6	1	2	3	0
	100	16.7	33.3	50.0	-
小売業	24	7	4	11	2
	100	29.2	16.7	45.8	8.3
飲食店	20	0	13	6	1
	100	-	65.0	30.0	5.0
その他の非製造業	53	3	19	14	17
	100	5.7	35.8	26.4	32.1
運輸・通信業	2	0	1	0	1
	100	-	50.0	-	50.0
金融・保険業	1	0	0	1	0
	100	-	-	100.0	-
不動産業	6	1	0	4	1
	100	16.7	-	66.7	16.7
サービス業	44	2	18	9	15
	100	4.5	40.9	20.5	34.1
その他	21	0	11	3	7
	100	-	52.4	14.3	33.3

問1 ⑦原材料・仕入価格 【見込み】
従業員数別

	調査数	上昇	変わらず	低下	無回答
全体	183 100	74 40.4	76 41.5	11 6.0	22 12.0
1～5人以下	107 100	45 42.1	43 40.2	6 5.6	13 12.1
6～10人以下	28 100	13 46.4	11 39.3	2 7.1	2 7.1
11人以上	41 100	16 39.0	20 48.8	2 4.9	3 7.3
11～20人以下	17 100	6 35.3	9 52.9	1 5.9	1 5.9
21～50人以下	11 100	6.0 54.5	4.0 36.4	1.0 9.1	0.0 -
51人以上	13 100	4 30.8	7 53.8	0 -	2 15.4

資本金または出資金別

300万円未満	3 100	1 33.3	2 66.7	0 -	0 -
300万円以上～ 1000万円未満	55 100	25 45.5	28 50.9	1 1.8	1 1.8
1000万以上 2000万円未満	39 100	23 59.0	13 33.3	2 5.1	1 2.6
2000万円以上 3000万円未満	7 100	2 28.6	4 57.1	1 14.3	0 -
3000万円以上 5000万円未満	8 100	1 12.5	6 75.0	0 -	1 12.5
5000万以上 1億円未満	4 100	1 25.0	2 50.0	1 25.0	0 -
1億円以上	10 100	2 20.0	4 40.0	1 10.0	3 30.0

業種別

製造業	32 100	14 43.8	16 50.0	0 -	2 6.3
非製造業	151 100	60 39.7	60 39.7	11 7.3	20 13.2
建設業	27 100	15 55.6	10 37.0	1 3.7	1 3.7
卸売業・小売業・飲食店	50 100	26 52.0	19 38.0	3 6.0	2 4.0
卸売業	6 100	3 50.0	2 33.3	1 16.7	0 -
小売業	24 100	13 54.2	9 37.5	1 4.2	1 4.2
飲食店	20 100	10 50.0	8 40.0	1 5.0	1 5.0
その他の非製造業	53 100	15 28.3	18 34.0	7 13.2	13 24.5
運輸・通信業	2 100	1 50.0	1 50.0	0 -	0 -
金融・保険業	1 100	0 -	1 100.0	0 -	0 -
不動産業	6 100	1 16.7	0 -	4 66.7	1 16.7
サービス業	44 100	13 29.5	16 36.4	3 6.8	12 27.3
その他	21 100	4 19.0	13 61.9	0 -	4 19.0

問1 ⑧製(商)品 在庫 【見込み】

	調査数	増加	変わらず	減少	無回答
全体	183 100	8 4.4	87 47.5	49 26.8	39 21.3
1～5人以下	107 100	6 5.6	51 47.7	24 22.4	26 24.3
6～10人以下	28 100	0 -	12 42.9	11 39.3	5 17.9
11人以上	41 100	2 4.9	24 58.5	11 26.8	4 9.8
11～20人以下	17 100	0 -	11 64.7	4 23.5	2 11.8
21～50人以下	11 100	0.0 -	6.0 54.5	5.0 45.5	0.0 -
51人以上	13 100	2 15.4	7 53.8	2 15.4	2 15.4

300万円未満	3 100	0 -	0 -	1 33.3	2 66.7
300万円以上～ 1000万円未満	55 100	4 7.3	32 58.2	14 25.5	5 9.1
1000万以上 2000万円未満	39 100	2 5.1	20 51.3	14 35.9	3 7.7
2000万円以上 3000万円未満	7 100	0 -	4 57.1	2 28.6	1 14.3
3000万円以上 5000万円未満	8 100	1 12.5	5 62.5	1 12.5	1 12.5
5000万以上 1億円未満	4 100	0 -	3 75.0	1 25.0	0 -
1億円以上	10 100	0 -	3 30.0	3 30.0	4 40.0

製造業	32 100	2 6.3	16 50.0	9 28.1	5 15.6
非製造業	151 100	6 4.0	71 47.0	40 26.5	34 22.5
建設業	27 100	0 -	14 51.9	9 33.3	4 14.8
卸売業・小売業・飲食店	50 100	1 2.0	29 58.0	14 28.0	6 12.0
卸売業	6 100	0 -	3 50.0	3 50.0	0 -
小売業	24 100	0 -	16 66.7	6 25.0	2 8.3
飲食店	20 100	1 5.0	10 50.0	5 25.0	4 20.0
その他の非製造業	53 100	5 9.4	16 30.2	15 28.3	17 32.1
運輸・通信業	2 100	0 -	1 50.0	0 -	1 50.0
金融・保険業	1 100	0 -	0 -	1 100.0	0 -
不動産業	6 100	1 16.7	2 33.3	2 33.3	1 16.7
サービス業	44 100	4 9.1	13 29.5	12 27.3	15 34.1
その他	21 100	0 -	12 57.1	2 9.5	7 33.3

問1 ⑨資金繰り 【見込み】
従業員数別

	調査数	好転	変わらず	悪化	無回答
全体	183 100	8 4.4	78 42.6	84 45.9	13 7.1
1～5人以下	107 100	1 0.9	39 36.4	58 54.2	9 8.4
6～10人以下	28 100	2 7.1	14 50.0	11 39.3	1 3.6
11人以上	41 100	5 12.2	24 58.5	12 29.3	0 -
11～20人以下	17 100	3 17.6	9 52.9	5 29.4	0 -
21～50人以下	11 100	2.0 18.2	5.0 45.5	4.0 36.4	0.0 -
51人以上	13 100	0 -	10 76.9	3 23.1	0 -

資本金または出資金別

300万円未満	3 100	0 -	1 33.3	2 66.7	0 -
300万円以上～ 1000万円未満	55 100	1 1.8	24 43.6	30 54.5	0 -
1000万以上 2000万円未満	39 100	3 7.7	15 38.5	20 51.3	1 2.6
2000万円以上 3000万円未満	7 100	1 14.3	3 42.9	3 42.9	0 -
3000万円以上 5000万円未満	8 100	0 -	7 87.5	1 12.5	0 -
5000万以上 1億円未満	4 100	0 -	4 100.0	0 -	0 -
1億円以上	10 100	3 30.0	6 60.0	1 10.0	0 -

業種別

製造業	32 100	5 15.6	14 43.8	12 37.5	1 3.1
非製造業	151 100	3 2.0	64 42.4	72 47.7	12 7.9
建設業	27 100	1 3.7	11 40.7	15 55.6	0 -
卸売業・小売業・飲食店	50 100	0 -	21 42.0	27 54.0	2 4.0
卸売業	6 100	0 -	4 66.7	2 33.3	0 -
小売業	24 100	0 -	12 50.0	11 45.8	1 4.2
飲食店	20 100	0 -	5 25.0	14 70.0	1 5.0
その他の非製造業	53 100	2 3.8	21 39.6	24 45.3	6 11.3
運輸・通信業	2 100	0 -	1 50.0	1 50.0	0 -
金融・保険業	1 100	0 -	1 100.0	0 -	0 -
不動産業	6 100	0 -	3 50.0	3 50.0	0 -
サービス業	44 100	2 4.5	16 36.4	20 45.5	6 13.6
その他	21 100	0 -	11 52.4	6 28.6	4 19.0

問1 ⑩設備投資 【見込み】

	調査数	増加	変わらず	減少	無回答
全体	183 100	12 6.6	82 44.8	70 38.3	19 10.4
1～5人以下	107 100	4 3.7	49 45.8	40 37.4	14 13.1
6～10人以下	28 100	0 -	11 39.3	16 57.1	1 3.6
11人以上	41 100	8 19.5	21 51.2	11 26.8	1 2.4
11～20人以下	17 100	2 11.8	9 52.9	5 29.4	1 5.9
21～50人以下	11 100	1.0 9.1	6.0 54.5	4.0 36.4	0.0 -
51人以上	13 100	5 38.5	6 46.2	2 15.4	0 -

300万円未満	3 100	0 -	2 66.7	1 33.3	0 -
300万円以上～ 1000万円未満	55 100	5 9.1	23 41.8	25 45.5	2 3.6
1000万以上 2000万円未満	39 100	0 -	21 53.8	15 38.5	3 7.7
2000万円以上 3000万円未満	7 100	1 14.3	4 57.1	2 28.6	0 -
3000万円以上 5000万円未満	8 100	1 12.5	5 62.5	2 25.0	0 -
5000万以上 1億円未満	4 100	1 25.0	2 50.0	1 25.0	0 -
1億円以上	10 100	1 10.0	8 80.0	1 10.0	0 -

製造業	32 100	3 9.4	14 43.8	12 37.5	3 9.4
非製造業	151 100	9 6.0	68 45.0	58 38.4	16 10.6
建設業	27 100	0 -	12 44.4	14 51.9	1 3.7
卸売業・小売業・飲食店	50 100	4 8.0	20 40.0	21 42.0	5 10.0
卸売業	6 100	1 16.7	2 33.3	3 50.0	0 -
小売業	24 100	2 8.3	12 50.0	8 33.3	2 8.3
飲食店	20 100	1 5.0	6 30.0	10 50.0	3 15.0
その他の非製造業	53 100	2 3.8	26 49.1	18 34.0	7 13.2
運輸・通信業	2 100	0 -	2 100.0	0 -	0 -
金融・保険業	1 100	0 -	1 100.0	0 -	0 -
不動産業	6 100	0 -	2 33.3	3 50.0	1 16.7
サービス業	44 100	2 4.5	21 47.7	15 34.1	6 13.6
その他	21 100	3 14.3	10 47.6	5 23.8	3 14.3

問1 ①一般景況 【見通し】
従業員数別

	調査数	良い	変わらず	悪い	無回答
全体	183	12	66	102	3
	100	6.6	36.1	55.7	1.6
1～5人以下	107	5	33	67	2
	100	4.7	30.8	62.6	1.9
6～10人以下	28	2	13	13	0
	100	7.1	46.4	46.4	-
11人以上	41	5	18	18	0
	100	12.2	43.9	43.9	-
11～20人以下	17	1	7	9	0
	100	5.9	41.2	52.9	-
21～50人以下	11	2.0	3.0	6.0	0.0
	100	18.2	27.3	54.5	-
51人以上	13	2	8	3	0
	100	15.4	61.5	23.1	-

問1 ②生産高・売上高 【見通し】

	調査数	増加	変わらず	減少	無回答
全体	183	10	62	102	9
	100	5.5	33.9	55.7	4.9
1～5人以下	107	4	26	71	6
	100	3.7	24.3	66.4	5.6
6～10人以下	28	1	15	11	1
	100	3.6	53.6	39.3	3.6
11人以上	41	5	19	16	1
	100	12.2	46.3	39.0	2.4
11～20人以下	17	2	7	7	1
	100	11.8	41.2	41.2	5.9
21～50人以下	11	2.0	3.0	6.0	0.0
	100	18.2	27.3	54.5	-
51人以上	13	1	9	3	0
	100	7.7	69.2	23.1	-

資本金または出資金別

	調査数	0	1	2	0
300万円未満	3	0	1	2	0
	100	-	33.3	66.7	-
300万円以上～ 1000万円未満	55	2	16	37	0
	100	3.6	29.1	67.3	-
1000万以上 2000万円未満	39	4	13	22	0
	100	10.3	33.3	56.4	-
2000万円以上 3000万円未満	7	1	5	1	0
	100	14.3	71.4	14.3	-
3000万円以上 5000万円未満	8	1	5	2	0
	100	12.5	62.5	25.0	-
5000万以上 1億円未満	4	0	3	1	0
	100	-	75.0	25.0	-
1億円以上	10	2	6	2	0
	100	20.0	60.0	20.0	-

	調査数	増加	変わらず	減少	無回答
300万円未満	3	0	1	2	0
	100	-	33.3	66.7	-
300万円以上～ 1000万円未満	55	2	15	37	1
	100	3.6	27.3	67.3	1.8
1000万以上 2000万円未満	39	4	15	19	1
	100	10.3	38.5	48.7	2.6
2000万円以上 3000万円未満	7	1	5	1	0
	100	14.3	71.4	14.3	-
3000万円以上 5000万円未満	8	1	5	2	0
	100	12.5	62.5	25.0	-
5000万以上 1億円未満	4	0	3	1	0
	100	-	75.0	25.0	-
1億円以上	10	1	8	1	0
	100	10.0	80.0	10.0	-

業種別

	調査数	5	11	16	0
製造業	32	5	11	16	0
	100	15.6	34.4	50.0	-
非製造業	151	7	55	86	3
	100	4.6	36.4	57.0	2.0
建設業	27	0	13	14	0
	100	-	48.1	51.9	-
卸売業・小売業・飲食店	50	2	13	33	2
	100	4.0	26.0	66.0	4.0
卸売業	6	1	3	2	0
	100	16.7	50.0	33.3	-
小売業	24	1	6	17	0
	100	4.2	25.0	70.8	-
飲食店	20	0	4	14	2
	100	-	20.0	70.0	10.0
その他の非製造業	53	4	20	29	0
	100	7.5	37.7	54.7	-
運輸・通信業	2	0	0	2	0
	100	-	-	100.0	-
金融・保険業	1	0	0	1	0
	100	-	-	100.0	-
不動産業	6	0	2	4	0
	100	-	33.3	66.7	-
サービス業	44	4	18	22	0
	100	9.1	40.9	50.0	-
その他	21	1	9	10	1
	100	4.8	42.9	47.6	4.8

	調査数	増加	変わらず	減少	無回答
製造業	32	4	9	19	0
	100	12.5	28.1	59.4	-
非製造業	151	6	53	83	9
	100	4.0	35.1	55.0	6.0
建設業	27	0	12	15	0
	100	-	44.4	55.6	-
卸売業・小売業・飲食店	50	1	14	31	4
	100	2.0	28.0	62.0	8.0
卸売業	6	1	2	3	0
	100	16.7	33.3	50.0	-
小売業	24	0	9	14	1
	100	-	37.5	58.3	4.2
飲食店	20	0	3	14	3
	100	-	15.0	70.0	15.0
その他の非製造業	53	4	18	29	2
	100	7.5	34.0	54.7	3.8
運輸・通信業	2	0	2	0	0
	100	-	100.0	-	-
金融・保険業	1	0	0	1	0
	100	-	-	100.0	-
不動産業	6	0	1	5	0
	100	-	16.7	83.3	-
サービス業	44	4	15	23	2
	100	9.1	34.1	52.3	4.5
その他	21	1	9	8	3
	100	4.8	42.9	38.1	14.3

問1 ③経常利益
従業員数別 【見通し】

	調査数	増加	変わらず	減少	無回答
全体	183 100	9 4.9	61 33.3	101 55.2	12 6.6
1～5人以下	107 100	3 2.8	28 26.2	67 62.6	9 8.4
6～10人以下	28 100	1 3.6	12 42.9	14 50.0	1 3.6
11人以上	41 100	5 12.2	20 48.8	16 39.0	0 -
11～20人以下	17 100	2 11.8	8 47.1	7 41.2	0 -
21～50人以下	11 100	2.0 18.2	3.0 27.3	6.0 54.5	0.0 -
51人以上	13 100	1 7.7	9 69.2	3 23.1	0 -

資本金または出資金別

300万円未満	3 100	0 -	1 33.3	2 66.7	0 -
300万円以上～ 1000万円未満	55 100	2 3.6	16 29.1	36 65.5	1 1.8
1000万以上 2000万円未満	39 100	2 5.1	13 33.3	22 56.4	2 5.1
2000万円以上 3000万円未満	7 100	1 14.3	4 57.1	2 28.6	0 -
3000万円以上 5000万円未満	8 100	1 12.5	5 62.5	2 25.0	0 -
5000万以上 1億円未満	4 100	0 -	3 75.0	1 25.0	0 -
1億円以上	10 100	2 20.0	7 70.0	1 10.0	0 -

業種別

製造業	32 100	4 12.5	9 28.1	18 56.3	1 3.1
非製造業	151 100	5 3.3	52 34.4	83 55.0	11 7.3
建設業	27 100	0 -	12 44.4	14 51.9	1 3.7
卸売業・小売業・飲食店	50 100	0 -	15 30.0	31 62.0	4 8.0
卸売業	6 100	0 -	3 50.0	3 50.0	0 -
小売業	24 100	0 -	7 29.2	16 66.7	1 4.2
飲食店	20 100	0 -	5 25.0	12 60.0	3 15.0
その他の非製造業	53 100	4 7.5	16 30.2	30 56.6	3 5.7
運輸・通信業	2 100	0 -	2 100.0	0 -	0 -
金融・保険業	1 100	0 -	0 -	1 100.0	0 -
不動産業	6 100	0 -	0 -	6 100.0	0 -
サービス業	44 100	4 9.1	14 31.8	23 52.3	3 6.8
その他	21 100	1 4.8	9 42.9	8 38.1	3 14.3

門1④雇用人員 【見通し】

	調査数	過剰	適正	不足	無回答
全体	183 100	18 9.8	127 69.4	17 9.3	21 11.5
1～5人以下	107 100	12 11.2	70 65.4	7 6.5	18 16.8
6～10人以下	28 100	4 14.3	20 71.4	4 14.3	0 -
11人以上	41 100	2 4.9	33 80.5	6 14.6	0 -
11～20人以下	17 100	1 5.9	14 82.4	2 11.8	0 -
21～50人以下	11 100	1.0 9.1	8.0 72.7	2.0 18.2	0.0 -
51人以上	13 100	0 -	11 84.6	2 15.4	0 -

300万円未満	3 100	0 -	3 100.0	0 -	0 -
300万円以上～ 1000万円未満	55 100	4 7.3	42 76.4	8 14.5	1 1.8
1000万以上 2000万円未満	39 100	4 10.3	32 82.1	2 5.1	1 2.6
2000万円以上 3000万円未満	7 100	1 14.3	5 71.4	1 14.3	0 -
3000万円以上 5000万円未満	8 100	0 -	8 100.0	0 -	0 -
5000万以上 1億円未満	4 100	0 -	4 100.0	0 -	0 -
1億円以上	10 100	0 -	8 80.0	2 20.0	0 -

製造業	32 100	6 18.8	23 71.9	1 3.1	2 6.3
非製造業	151 100	12 7.9	104 68.9	16 10.6	19 12.6
建設業	27 100	1 3.7	22 81.5	2 7.4	2 7.4
卸売業・小売業・飲食店	50 100	4 8.0	32 64.0	9 18.0	5 10.0
卸売業	6 100	1 16.7	4 66.7	1 16.7	0 -
小売業	24 100	2 8.3	16 66.7	4 16.7	2 8.3
飲食店	20 100	1 5.0	12 60.0	4 20.0	3 15.0
その他の非製造業	53 100	4 7.5	39 73.6	3 5.7	7 13.2
運輸・通信業	2 100	0 -	2 100.0	0 -	0 -
金融・保険業	1 100	0 -	1 100.0	0 -	0 -
不動産業	6 100	1 16.7	4 66.7	1 16.7	0 -
サービス業	44 100	3 6.8	32 72.7	2 4.5	7 15.9
その他	21 100	3 14.3	11 52.4	2 9.5	5 23.8

問1 ⑤労働時間 【見通し】
従業員数別

	調査数	増加	変わらず	減少	無回答
全体	183 100	11 6.0	120 65.6	40 21.9	12 6.6
1～5人以下	107 100	7 6.5	60 56.1	29 27.1	11 10.3
6～10人以下	28 100	1 3.6	23 82.1	4 14.3	0 -
11人以上	41 100	3 7.3	33 80.5	5 12.2	0 -
11～20人以下	17 100	1 5.9	14 82.4	2 11.8	0 -
21～50人以下	11 100	1.0 9.1	8.0 72.7	2.0 18.2	0.0 -
51人以上	13 100	1 7.7	11 84.6	1 7.7	0 -

資本金または出資金別

300万円未満	3 100	0 -	2 66.7	1 33.3	0 -
300万円以上～ 1000万円未満	55 100	3 5.5	38 69.1	13 23.6	1 1.8
1000万以上 2000万円未満	39 100	3 7.7	26 66.7	9 23.1	1 2.6
2000万円以上 3000万円未満	7 100	1 14.3	5 71.4	1 14.3	0 -
3000万円以上 5000万円未満	8 100	1 12.5	7 87.5	0 -	0 -
5000万以上 1億円未満	4 100	0 -	4 100.0	0 -	0 -
1億円以上	10 100	0 -	10 100.0	0 -	0 -

業種別

製造業	32 100	3 9.4	21 65.6	8 25.0	0 -
非製造業	151 100	8 5.3	99 65.6	32 21.2	12 7.9
建設業	27 100	0 -	17 63.0	10 37.0	0 -
卸売業・小売業・飲食店	50 100	2 4.0	34 68.0	10 20.0	4 8.0
卸売業	6 100	1 16.7	3 50.0	2 33.3	0 -
小売業	24 100	1 4.2	17 70.8	5 20.8	1 4.2
飲食店	20 100	0 -	14 70.0	3 15.0	3 15.0
その他の非製造業	53 100	4 7.5	36 67.9	8 15.1	5 9.4
運輸・通信業	2 100	0 -	2 100.0	0 -	0 -
金融・保険業	1 100	0 -	1 100.0	0 -	0 -
不動産業	6 100	1 16.7	3 50.0	2 33.3	0 -
サービス業	44 100	3 6.8	30 68.2	6 13.6	5 11.4
その他	21 100	2 9.5	12 57.1	4 19.0	3 14.3

問1 ⑥製(商)品 価格 【見通し】

	調査数	上昇	変わらず	低下	無回答
全体	183 100	15 8.2	82 44.8	51 27.9	35 19.1
1～5人以下	107 100	10 9.3	41 38.3	32 29.9	24 22.4
6～10人以下	28 100	2 7.1	16 57.1	7 25.0	3 10.7
11人以上	41 100	3 7.3	25 61.0	9 22.0	4 9.8
11～20人以下	17 100	2 11.8	10 58.8	4 23.5	1 5.9
21～50人以下	11 100	0.0 -	7.0 63.6	3.0 27.3	1.0 9.1
51人以上	13 100	1 7.7	8 61.5	2 15.4	2 15.4

300万円未満	3 100	1 33.3	1 33.3	0 -	1 33.3
300万円以上～ 1000万円未満	55 100	3 5.5	28 50.9	21 38.2	3 5.5
1000万以上 2000万円未満	39 100	4 10.3	21 53.8	13 33.3	1 2.6
2000万円以上 3000万円未満	7 100	0 -	4 57.1	3 42.9	0 -
3000万円以上 5000万円未満	8 100	0 -	6 75.0	0 -	2 25.0
5000万以上 1億円未満	4 100	0 -	3 75.0	1 25.0	0 -
1億円以上	10 100	0 -	5 50.0	2 20.0	3 30.0

製造業	32 100	0 -	18 56.3	12 37.5	2 6.3
非製造業	151 100	15 9.9	64 42.4	39 25.8	33 21.9
建設業	27 100	1 3.7	12 44.4	9 33.3	5 18.5
卸売業・小売業・飲食店	50 100	6 12.0	23 46.0	16 32.0	5 10.0
卸売業	6 100	0 -	3 50.0	3 50.0	0 -
小売業	24 100	5 20.8	9 37.5	8 33.3	2 8.3
飲食店	20 100	1 5.0	11 55.0	5 25.0	3 15.0
その他の非製造業	53 100	7 13.2	17 32.1	12 22.6	17 32.1
運輸・通信業	2 100	0 -	1 50.0	0 -	1 50.0
金融・保険業	1 100	0 -	0 -	1 100.0	0 -
不動産業	6 100	1 16.7	1 16.7	3 50.0	1 16.7
サービス業	44 100	6 13.6	15 34.1	8 18.2	15 34.1
その他	21 100	1 4.8	12 57.1	2 9.5	6 28.6

問1 ⑦原材料・仕入価格 【見通し】
従業員数別

	調査数	上昇	変わらず	低下	無回答
全体	183 100	71 38.8	74 40.4	13 7.1	25 13.7
1～5人以下	107 100	43 40.2	39 36.4	10 9.3	15 14.0
6～10人以下	28 100	11 39.3	13 46.4	1 3.6	3 10.7
11人以上	41 100	16 39.0	21 51.2	1 2.4	3 7.3
11～20人以下	17 100	6 35.3	10 58.8	0 -	1 5.9
21～50人以下	11 100	6.0 54.5	5.0 45.5	0.0 -	0.0 -
51人以上	13 100	4 30.8	6 46.2	1 7.7	2 15.4

資本金または出資金別

300万円未満	3 100	1 33.3	2 66.7	0 -	0 -
300万円以上～ 1000万円未満	55 100	23 41.8	27 49.1	3 5.5	2 3.6
1000万以上 2000万円未満	39 100	20 51.3	15 38.5	2 5.1	2 5.1
2000万円以上 3000万円未満	7 100	3 42.9	4 57.1	0 -	0 -
3000万円以上 5000万円未満	8 100	1 12.5	6 75.0	0 -	1 12.5
5000万以上 1億円未満	4 100	0 -	2 50.0	2 50.0	0 -
1億円以上	10 100	2 20.0	5 50.0	0 -	3 30.0

業種別

製造業	32 100	16 50.0	14 43.8	0 -	2 6.3
非製造業	150 100	54 36.0	60 40.0	13 8.7	23 15.3
建設業	27 100	12 44.4	13 48.1	0 -	2 7.4
卸売業・小売業・飲食店	50 100	22 44.0	20 40.0	5 10.0	3 6.0
卸売業	6 100	1 16.7	2 33.3	3 50.0	0 -
小売業	24 100	12 50.0	10 41.7	1 4.2	1 4.2
飲食店	20 100	9 45.0	8 40.0	1 5.0	2 10.0
その他の非製造業	52 100	14 26.9	17 32.7	7 13.5	14 26.9
運輸・通信業	2 100	0 -	1 50.0	0 -	1 50.0
金融・保険業	1 100	0 -	0 -	1 100.0	0 -
不動産業	6 100	1 16.7	1 16.7	3 50.0	1 16.7
サービス業	43 100	13 30.2	15 34.9	3 7.0	12 27.9
その他	21 100	6 28.6	10 47.6	1 4.8	4 19.0

問1 ⑧製(商)品 在庫 【見通し】

	調査数	増加	変わらず	減少	無回答
全体	183 100	7 3.8	100 54.6	35 19.1	41 22.4
1～5人以下	107 100	5 4.7	52 48.6	22 20.6	28 26.2
6～10人以下	28 100	0 -	21 75.0	2 7.1	5 17.9
11人以上	41 100	2 4.9	27 65.9	8 19.5	4 9.8
11～20人以下	17 100	0 -	11 64.7	4 23.5	2 11.8
21～50人以下	11 100	0.0 -	8.0 72.7	3.0 27.3	0.0 -
51人以上	13 100	2 15.4	8 61.5	1 7.7	2 15.4

300万円未満	3 100	0 -	0 -	1 33.3	2 66.7
300万円以上～ 1000万円未満	55 100	3 5.5	36 65.5	11 20.0	5 9.1
1000万以上 2000万円未満	39 100	2 5.1	26 66.7	8 20.5	3 7.7
2000万円以上 3000万円未満	7 100	0 -	4 57.1	2 28.6	1 14.3
3000万円以上 5000万円未満	8 100	1 12.5	6 75.0	0 -	1 12.5
5000万以上 1億円未満	4 100	0 -	3 75.0	1 25.0	0 -
1億円以上	10 100	0 -	5 50.0	1 10.0	4 40.0

製造業	32 100	1 3.1	20 62.5	6 18.8	5 15.6
非製造業	150 100	5 3.3	80 53.3	29 19.3	36 24.0
建設業	27 100	0 -	17 63.0	6 22.2	4 14.8
卸売業・小売業・飲食店	50 100	0 -	32 64.0	12 24.0	6 12.0
卸売業	6 100	0 -	5 83.3	1 16.7	0 -
小売業	24 100	0 -	15 62.5	7 29.2	2 8.3
飲食店	20 100	0 -	12 60.0	4 20.0	4 20.0
その他の非製造業	52 100	5 9.6	19 36.5	10 19.2	18 34.6
運輸・通信業	2 100	0 -	1 50.0	0 -	1 50.0
金融・保険業	1 100	0 -	0 -	1 100.0	0 -
不動産業	6 100	1 16.7	2 33.3	2 33.3	1 16.7
サービス業	43 100	4 9.3	16 37.2	7 16.3	16 37.2
その他	21 100	0 -	12 57.1	1 4.8	8 38.1

問1 ⑨資金繰り 【見通し】
従業員数別

	調査数	好転	変わらず	悪化	無回答
全体	183	8	94	66	15
	100	4.4	51.4	36.1	8.2
1～5人以下	107	2	49	46	10
	100	1.9	45.8	43.0	9.3
6～10人以下	28	2	15	9	2
	100	7.1	53.6	32.1	7.1
11人以上	41	4	29	8	0
	100	9.8	70.7	19.5	-
11～20人以下	17	2	12	3	0
	100	11.8	70.6	17.6	-
21～50人以下	11	2.0	5.0	4.0	0.0
	100	18.2	45.5	36.4	-
51人以上	13	0	12	1	0
	100	-	92.3	7.7	-

問1 ⑩設備投資 【見通し】

	調査数	増加	変わらず	減少	無回答
全体	183	11	93	61	18
	100	6.0	50.8	33.3	9.8
1～5人以下	107	5	51	38	13
	100	4.7	47.7	35.5	12.1
6～10人以下	28	1	12	14	1
	100	3.6	42.9	50.0	3.6
11人以上	41	5	29	6	1
	100	12.2	70.7	14.6	2.4
11～20人以下	17	0	15	1	1
	100	-	88.2	5.9	5.9
21～50人以下	11	2.0	5.0	4.0	0.0
	100	18.2	45.5	36.4	-
51人以上	13	3	9	1	0
	100	23.1	69.2	7.7	-

資本金または出資金別

	調査数	0	1	2	0
300万円未満	3	0	1	2	0
	100	-	33.3	66.7	-
300万円以上～ 1000万円未満	55	2	30	23	0
	100	3.6	54.5	41.8	-
1000万円以上 2000万円未満	39	3	18	16	2
	100	7.7	46.2	41.0	5.1
2000万円以上 3000万円未満	7	1	4	2	0
	100	14.3	57.1	28.6	-
3000万円以上 5000万円未満	8	0	8	0	0
	100	-	100.0	-	-
5000万円以上 1億円未満	4	0	3	1	0
	100	-	75.0	25.0	-
1億円以上	10	2	8	0	0
	100	20.0	80.0	-	-

	調査数	増加	変わらず	減少	無回答
300万円未満	3	0	2	1	0
	100	-	66.7	33.3	-
300万円以上～ 1000万円未満	55	4	29	21	1
	100	7.3	52.7	38.2	1.8
1000万円以上 2000万円未満	39	2	22	13	2
	100	5.1	56.4	33.3	5.1
2000万円以上 3000万円未満	7	1	4	2	0
	100	14.3	57.1	28.6	-
3000万円以上 5000万円未満	8	1	6	1	0
	100	12.5	75.0	12.5	-
5000万円以上 1億円未満	4	0	3	1	0
	100	-	75.0	25.0	-
1億円以上	10	2	8	0	0
	100	20.0	80.0	-	-

業種別

	調査数	4	16	11	1
製造業	32	4	16	11	1
	100	12.5	50.0	34.4	3.1
非製造業	151	4	78	55	14
	100	2.6	51.7	36.4	9.3
建設業	27	0	17	10	0
	100	-	63.0	37.0	-
卸売業・小売業・飲食店	50	0	23	24	3
	100	-	46.0	48.0	6.0
卸売業	6	0	4	2	0
	100	-	66.7	33.3	-
小売業	24	0	12	11	1
	100	-	50.0	45.8	4.2
飲食店	20	0	7	11	2
	100	-	35.0	55.0	10.0
その他の非製造業	53	3	25	19	6
	100	5.7	47.2	35.8	11.3
運輸・通信業	2	0	1	0	1
	100	-	50.0	-	50.0
金融・保険業	1	0	1	0	0
	100	-	100.0	-	-
不動産業	6	0	2	4	0
	100	-	33.3	66.7	-
サービス業	44	3	21	15	5
	100	6.8	47.7	34.1	11.4
その他	21	1	13	2	5
	100	4.8	61.9	9.5	23.8

	調査数	3	18	8	3
製造業	32	3	18	8	3
	100	9.4	56.3	25.0	9.4
非製造業	151	8	75	53	15
	100	5.3	49.7	35.1	9.9
建設業	27	0	15	11	1
	100	-	55.6	40.7	3.7
卸売業・小売業・飲食店	50	3	22	19	6
	100	6.0	44.0	38.0	12.0
卸売業	6	0	4	2	0
	100	-	66.7	33.3	-
小売業	24	3	10	9	2
	100	12.5	41.7	37.5	8.3
飲食店	20	0	8	8	4
	100	-	40.0	40.0	20.0
その他の非製造業	53	3	26	19	5
	100	5.7	49.1	35.8	9.4
運輸・通信業	2	0	2	0	0
	100	-	100.0	-	-
金融・保険業	1	0	1	0	0
	100	-	100.0	-	-
不動産業	6	0	3	3	0
	100	-	50.0	50.0	-
サービス業	44	3	20	16	5
	100	6.8	45.5	36.4	11.4
その他	21	2	12	4	3
	100	9.5	57.1	19.0	14.3

[経営上の問題点等について]

問2 経営上の問題点

従業員数別

	調査数	振売上・受注の停滞・不	販売価格の低下	生産・販売能力の不足	原材料高(仕入)	人件費の増加	諸経費の増加	合理化・省力化不足	設備・店舗等が老朽化 または狭い	資金繰り・金融難	取り引条件の悪化	競争の激化
全体	183 100	120 65.6	49 26.8	8 4.4	37 20.2	19 10.4	25 13.7	6 3.3	28 15.3	39 21.3	24 13.1	71 38.8
1～5人以下	107 100	72 67.3	32 29.9	2 1.9	22 20.6	6 5.6	16 15.0	4 3.7	17 15.9	24 22.4	13 12.1	42 39.3
5～10人以下	28 100	16 57.1	6 21.4	1 3.6	7 25.0	3 10.7	1 3.6	- -	6 21.4	7 25.0	6 21.4	9 32.1
11人以上	41 100	27 65.9	11 26.8	5 12.2	8 19.5	10 24.4	7 17.1	1 2.4	4 9.8	6 14.6	4 9.8	18 43.9
11～20人以下	17 100	10 58.8	5 29.4	2 11.8	2 11.8	4 23.5	2 11.8	- -	2 11.8	3 17.6	1 5.9	9 52.9
21～50人以下	11 100	10 90.9	2 18.2	2 18.2	3 27.3	2 18.2	1 9.1	- -	2 18.2	3 27.3	2 18.2	2 18.2
51人以上	13 100	7 53.8	4 30.8	1 7.7	3 23.1	4 30.8	4 30.8	1 7.7	- -	- -	1 7.7	7 53.8

資本金別

300万未満	3 100	2 66.7	1 33.3	- -	- -	- -	- -	- -	1 33.3	2 66.7	- -	2 66.7
300万以上～ 1000万未満	55 100	42 76.4	20 36.4	3 5.5	13 23.6	4 7.3	3 5.5	- -	10 18.2	14 25.5	9 16.4	24 43.6
1000万以上～ 2000万未満	39 100	28 71.8	13 33.3	2 5.1	7 17.9	3 7.7	4 10.3	- -	3 7.7	10 25.6	8 20.5	18 46.2
2000万以上～ 3000万未満	7 100	6 85.7	- -	1 14.3	1 14.3	2 28.6	- -	- -	- -	3 42.9	- -	3 42.9
3000万以上～ 5000万未満	8 100	6 75.0	3 37.5	1 12.5	2 25.0	- -	1 12.5	2 25.0	2 25.0	1 12.5	1 12.5	3 37.5
5000万以上～ 1億円未満	4 100	3 75.0	2 50.0	- -	2 50.0	1 25.0	1 25.0	- -	- -	- -	- -	2 50.0
1億円以上	10 100	2 20.0	3 30.0	- -	1 10.0	2 20.0	2 20.0	- -	1 10.0	- -	1 10.0	4 40.0

業種別

製造業	32 100	21 65.6	12 37.5	3 9.4	7 21.9	4 12.5	2 6.3	2 6.3	5 15.6	8 25.0	1 3.1	11 34.4
非製造業	151 100	99 65.6	37 24.5	5 3.3	30 19.9	15 9.9	23 15.2	4 2.6	23 15.2	31 20.5	23 15.2	60 39.7
建設業	27 100	23 85.2	8 29.6	- -	9 33.3	2 7.4	2 7.4	- -	2 7.4	6 22.2	6 22.2	15 55.6
卸売業・小売業・飲食店	50 100	37 74.0	13 26.0	4 8.0	15 30.0	4 8.0	8 16.0	- -	7 14.0	11 22.0	4 8.0	20 40.0
卸売業	6 100	2 33.3	2 33.3	- -	1 16.7	1 16.7	2 33.3	- -	- -	1 16.7	2 33.3	1 16.7
小売業	24 100	19 79.2	7 29.2	3 12.5	7 29.2	1 4.2	3 12.5	- -	4 16.7	4 16.7	1 4.2	13 54.2
飲食店	20 100	16 80.0	4 20.0	1 5.0	7 35.0	2 10.0	3 15.0	- -	3 15.0	6 30.0	1 5.0	6 30.0
その他の非製造業	53 100	32 60.4	12 22.6	- -	3 5.7	3 5.7	8 15.1	3 5.7	10 18.9	10 18.9	11 20.8	23 43.4
運輸・通信業	2 100	- -	- -	- -	- -	- -	- -	- -	- -	1 50.0	- -	1 50.0
金融・保険業	1 100	- -	1 100.0	- -	- -	- -	- -	- -	1 100.0	- -	- -	1 100.0
不動産業	6 100	4 66.7	1 16.7	- -	- -	- -	1 16.7	- -	1 16.7	3 50.0	2 33.3	2 33.3
サービス業	44 100	28 63.6	10 22.7	- -	3 6.8	3 6.8	7 15.9	3 6.8	8 18.2	6 13.6	9 20.5	19 43.2
その他	21 100	7 33.3	4 19.0	1 4.8	3 14.3	6 28.6	5 23.8	1 4.8	4 19.0	4 19.0	2 9.5	2 9.5

[経営上の問題点等について]

問2 経営上の問題点

従業員数別

	設備過剰	立地条件の悪化	求人・人材難	公害の問題	過大在庫	その他	特になし	無回答
全体	1 0.5	7 3.8	11 6.0	1 0.5	-	9 4.9	10 5.5	7 3.8
1～5人以下	-	5 4.7	6 5.6	-	-	4 3.7	7 6.5	4 3.7
5～10人以下	-	-	2 7.1	1 3.6	-	4 14.3	1 3.6	1 3.6
11人以上	1 2.4	2 4.9	3 7.3	-	-	1 2.4	2 4.9	-
11～20人以下	-	1 5.9	1 5.9	-	-	-	2 11.8	-
21～50人以下	-	1 9.1	-	-	-	-	-	-
51人以上	1 7.7	-	2 15.4	-	-	1 7.7	-	-

資本金別

300万未満	-	1 33.3	-	-	-	-	-	-
300万以上～ 1000万未満	-	-	6 10.9	-	-	1 1.8	3 5.5	-
1000万以上～ 2000万未満	-	1 2.6	1 2.6	1 2.6	-	2 5.1	2 5.1	2 5.1
2000万以上～ 3000万未満	-	-	1 14.3	-	-	-	-	-
3000万以上～ 5000万未満	-	-	-	-	-	-	-	-
5000万以上～ 1億円未満	-	-	1 25.0	-	-	-	-	-
1億円以上	1 10.0	1 10.0	-	-	-	2 20.0	1 10.0	-

業種別

製造業	-	1 3.1	2 6.3	-	-	1 3.1	3 9.4	1 3.1
非製造業	1 0.7	6 4.0	9 6.0	1 0.7	-	8 5.3	7 4.6	6 4.0
建設業	-	-	1 3.7	-	-	-	-	1 3.7
卸売業・小売業・飲食店	-	3 6.0	1 2.0	-	-	1 2.0	1 2.0	2 4.0
卸売業	-	-	-	-	-	1 16.7	-	1 16.7
小売業	-	3 12.5	-	-	-	-	1 4.2	-
飲食店	-	-	1 5.0	-	-	-	-	1 5.0
その他の非製造業	-	2 3.8	4 7.5	1 1.9	-	6 11.3	5 9.4	1 1.9
運輸・通信業	-	-	-	1 50.0	-	-	1 50.0	-
金融・保険業	-	-	-	-	-	-	-	-
不動産業	-	1 16.7	1 16.7	-	-	1 16.7	-	-
サービス業	-	1 2.3	3 6.8	-	-	5 11.4	4 9.1	1 2.3
その他	1 4.8	1 4.8	3 14.3	-	-	1 4.8	1 4.8	2 9.5

川越市 景気動向調査票 (平成22年8月)

⑥

川越市産業観光部商工振興課

事業所名			
所在地			
電話番号			
従業員数	人	主要業種 (該当する番号 に1つだけ○)	1 建設業 2 製造業 3 運輸・通信業 4 卸売業 5 小売業 6 飲食店 7 金融・保険業 8 不動産業 9 サービス業 10 その他 ()
資本金又は出資額 平成22年8月1日現在	万円		

1 川越市内の景況や貴事業所の動向についてお伺いします。平成22年度上期の実績の見込みは、前年同期（平成21年度上期）の実績と比べていかがですか。また、平成22年度下期の見通しは、前年同期（平成21年度下期）の実績に比べてどうなると思いますか。それぞれ該当するものに○印をつけてください。
 なお、業種によっては回答する必要のない項目がありますので、その場合は未記入で結構です。

	実績の見込みについて 〔平成21年4～9月期に比べて〕 〔平成22年4～9月期は〕	見通しについて 〔平成21年10月～平成22年3月期に比べて〕 〔平成22年10月～平成23年3月期は〕
① 一般景況	良 い ・ 変 わ ら ず ・ 悪 い	良 い ・ 変 わ ら ず ・ 悪 い
② 生産高・売上高	増 加 ・ 変 わ ら ず ・ 減 少	増 加 ・ 変 わ ら ず ・ 減 少
③ 経常利益	増 加 ・ 変 わ ら ず ・ 減 少	増 加 ・ 変 わ ら ず ・ 減 少
④ 雇用人員	過 剰 ・ 適 正 ・ 不 足	過 剰 ・ 適 正 ・ 不 足
⑤ 労働時間	増 加 ・ 変 わ ら ず ・ 減 少	増 加 ・ 変 わ ら ず ・ 減 少
⑥ 製（商）品価格	上 昇 ・ 変 わ ら ず ・ 低 下	上 昇 ・ 変 わ ら ず ・ 低 下
⑦ 原材料・仕入価格	上 昇 ・ 変 わ ら ず ・ 低 下	上 昇 ・ 変 わ ら ず ・ 低 下
⑧ 製（商）品在庫	増 加 ・ 変 わ ら ず ・ 減 少	増 加 ・ 変 わ ら ず ・ 減 少
⑨ 資金繰り	好 転 ・ 変 わ ら ず ・ 悪 化	好 転 ・ 変 わ ら ず ・ 悪 化
⑩ 設備投資	増 加 ・ 変 わ ら ず ・ 減 少	増 加 ・ 変 わ ら ず ・ 減 少

2 貴事業所において当面の経営上の問題点を、次の1～18の中から特に重要なものを3つまで選び、該当する番号に○印をつけてください。

1 売上げ、受注の停滞・不振 2 販売価格の低下 3 生産・販売能力の不足 4 原材料高（仕入） 5 人件費の増加 6 諸経費の増加 7 合理化・省力化不足 8 設備・店舗等が老朽化または狭い 9 資金繰り・金融難	10 取引条件の悪化 11 競争の激化 12 設備過剰 13 立地条件の悪化 14 求人・人材難 15 公害の問題 16 過大在庫 17 その他 () 18 特になし
---	--

川越市 景気動向調査票 (平成23年2月)

秘

川越市産業観光部商工振興課

事業所名			
所在地			
電話番号			
従業員数	人	主要業種 (該当する番号 に1つだけ○)	1 建設業 2 製造業 3 運輸・通信業 4 卸売業 5 小売業 6 飲食店 7 金融・保険業 8 不動産業 9 サービス業 10 その他 ()
資本金又は出資額 平成23年2月1日現在	万円		

1 川越市内の景況や貴事業所の動向についてお伺いします。平成22年度下期の実績の見込みは、前年同期（平成21年度下期）の実績と比べていかがですか。また、平成23年度上期の見通しは、前年同期（平成22年度上期）の実績に比べてどうなると思いますか。それぞれ該当するものに○印をつけてください。
 なお、業種によっては回答する必要のない項目がありますので、その場合は未記入で結構です。

	実績の見込みについて 〔平成21年10月～平成22年3月期に比べて〕 〔平成22年10月～平成23年3月期は〕	見通しについて 〔平成22年4月～平成22年9月期に比べて〕 〔平成23年4月～平成23年9月期は〕
	① 一般景況	良 い ・ 変 わ ら ず ・ 悪 い
② 生産高・売上高	増 加 ・ 変 わ ら ず ・ 減 少	増 加 ・ 変 わ ら ず ・ 減 少
③ 経常利益	増 加 ・ 変 わ ら ず ・ 減 少	増 加 ・ 変 わ ら ず ・ 減 少
④ 雇用人員	過 剰 ・ 適 正 ・ 不 足	過 剰 ・ 適 正 ・ 不 足
⑤ 労働時間	増 加 ・ 変 わ ら ず ・ 減 少	増 加 ・ 変 わ ら ず ・ 減 少
⑥ 製（商）品価格	上 昇 ・ 変 わ ら ず ・ 低 下	上 昇 ・ 変 わ ら ず ・ 低 下
⑦ 原材料・仕入価格	上 昇 ・ 変 わ ら ず ・ 低 下	上 昇 ・ 変 わ ら ず ・ 低 下
⑧ 製（商）品在庫	増 加 ・ 変 わ ら ず ・ 減 少	増 加 ・ 変 わ ら ず ・ 減 少
⑨ 資金繰り	好 転 ・ 変 わ ら ず ・ 悪 化	好 転 ・ 変 わ ら ず ・ 悪 化
⑩ 設備投資	増 加 ・ 変 わ ら ず ・ 減 少	増 加 ・ 変 わ ら ず ・ 減 少

2 貴事業所において当面の経営上の問題点を、次の1～18の中から特に重要なものを3つまで選び、該当する番号に○印をつけてください。

- | | |
|---|--|
| 1 売上げ、受注の停滞・不振
2 販売価格の低下
3 生産・販売能力の不足
4 原材料高（仕入）
5 人件費の増加
6 諸経費の増加
7 合理化・省力化不足
8 設備・店舗等が老朽化または狭い
9 資金繰り・金融難 | 10 取引条件の悪化
11 競争の激化
12 設備過剰
13 立地条件の悪化
14 求人・人材難
15 公害の問題
16 過大在庫
17 その他 ()
18 特になし |
|---|--|

川越市 主要経済指標

【雇用関連】

項目 年月	有効求人倍率 (倍)		有効求人数 (人)	
	季節調整値	前年差	原数値	前年比
H.13年	0.61	0.07	89,044	13.3
H.14年	0.41	-0.20	63,796	-28.4
H.15年	0.49	0.08	75,525	18.4
H.16年	0.58	0.09	81,402	7.8
H.17年	0.69	0.11	92,484	13.6
H.18年	0.81	0.12	97,622	5.6
H.19年	0.88	0.07	95,892	-1.8
H.20年	0.79	-0.09	80,476	-16.1
H.21年	0.37	-0.42	54,864	-31.8
H.22年	0.35	-0.02	52,384	-0.05
H.21 / 1	0.59	-0.23	5,761	-20.1
/ 2	0.50	-0.30	5,570	-24.4
/ 3	0.43	-0.37	5,343	-28.6
/ 4	0.38	-0.45	4,805	-35.0
/ 5	0.34	-0.51	4,046	-40.8
/ 6	0.33	-0.52	3,986	-37.0
/ 7	0.32	-0.52	4,024	-36.5
/ 8	0.33	-0.46	4,283	-30.9
/ 9	0.32	-0.44	4,396	-32.0
/ 10	0.32	-0.42	4,507	-33.6
/ 11	0.31	-0.37	4,301	-29.5
/ 12	0.29	-0.38	3,842	-35.5
H.22 / 1	0.32	-0.27	4,179	-27.5
/ 2	0.32	-0.18	4,351	-21.9
/ 3	0.32	-0.11	4,395	-17.7
/ 4	0.30	-0.08	3,947	-17.9
/ 5	0.32	-0.02	3,782	-6.5
/ 6	0.33	0.00	3,900	-2.2
/ 7	0.34	0.02	4,091	1.7
/ 8	0.35	0.02	4,207	-1.8
/ 9	0.35	0.03	4,422	0.6
/ 10	0.38	0.06	4,865	7.9
/ 11	0.42	0.11	5,211	21.2
/ 12	0.43	0.14	5,034	31.0

出所:ハローワーク川越

季節調整値は算出した

川越市 主要経済指標

項目 年月	新規求人倍率 (倍)		新規求人数 (人)	
	季節調整値	前年差	原数値	前年比
H.13年	1.14	0.08	31,649	8.8
H.14年	0.77	-0.36	24,086	-23.9
H.15年	0.81	0.04	27,950	16.0
H.16年	0.93	0.11	30,071	7.6
H.17年	1.07	0.15	33,198	10.4
H.18年	1.26	0.18	34,655	4.4
H.19年	1.25	0.00	33,424	-3.6
H.20年	1.12	-0.15	28,177	-15.7
H.21年	0.60	-0.50	20,518	-27.2
H.22年	0.63	0.03	20,265	-1.2
H.21 / 1	0.81	-0.34	2,406	-11.7
/ 2	0.60	-0.62	1,900	-33.0
/ 3	0.61	-0.51	1,852	-21.3
/ 4	0.55	-0.81	1,658	-37.6
/ 5	0.58	-0.72	1,442	-40.2
/ 6	0.60	-0.48	1,613	-20.1
/ 7	0.54	-0.72	1,636	-35.9
/ 8	0.63	-0.39	1,720	-20.4
/ 9	0.60	-0.41	1,721	-22.6
/ 10	0.59	-0.50	1,814	-29.1
/ 11	0.52	-0.40	1,356	-28.0
/ 12	0.56	-0.28	1,400	-22.2
H.22 / 1	0.59	-0.22	1,716	-28.7
/ 2	0.54	-0.06	1,568	-17.5
/ 3	0.63	0.02	1,741	-6.0
/ 4	0.57	0.02	1,455	-12.2
/ 5	0.59	0.01	1,454	0.8
/ 6	0.59	-0.01	1,534	-4.9
/ 7	0.63	0.09	1,772	8.3
/ 8	0.58	-0.05	1,547	-10.1
/ 9	0.58	-0.02	1,693	-1.6
/ 10	0.72	0.13	2,136	17.8
/ 11	0.78	0.26	2,110	55.6
/ 12	0.69	0.13	1,539	9.9

出所:ハローワーク川越

季節調整値は算出した

川越市 主要経済指標

項目 年月	雇用保険受給実人数 (人)		雇用保険被保険者数 (人)	
	原数値	前年比	原数値	前年比
H. 13 年	74,466	1.3	1,145,110	4.7
H. 14 年	70,876	-4.8	1,163,519	1.6
H. 15 年	57,915	-18.3	1,209,217	3.9
H. 16 年	44,362	-23.4	1,253,391	3.7
H. 17 年	38,905	-12.3	1,295,511	3.4
H. 18 年	34,295	-11.8	1,344,030	3.7
H. 19 年	31,346	-8.6	1,390,086	3.4
H. 20 年	31,308	-0.1	1,434,785	3.2
H. 21 年	54,348	73.6	1,417,498	-1.2
H. 22 年	45,273	-16.7	1,424,064	0.5
H.21 / 1	2,843	6.3	120,078	1.9
/ 2	3,177	25.9	119,615	1.6
/ 3	3,614	54.4	119,045	1.4
/ 4	4,085	76.5	119,080	0.8
/ 5	4,787	92.2	119,885	0.2
/ 6	5,310	110.6	118,002	-2.1
/ 7	5,300	89.6	117,819	-2.4
/ 8	5,322	89.3	116,987	-2.9
/ 9	5,286	85.5	116,956	-3.1
/ 10	5,046	82.1	116,484	-3.2
/ 11	4,994	94.3	116,618	-3.3
/ 12	4,584	73.2	116,929	-3.0
H.22 / 1	4,476	57.4	116,940	-2.6
/ 2	4,279	34.7	117,146	-2.1
/ 3	4,174	15.5	117,008	-1.7
/ 4	3,612	-11.6	117,443	-1.4
/ 5	3,438	-28.2	118,227	-1.4
/ 6	4,100	-22.8	118,910	0.8
/ 7	3,868	-27.0	119,378	1.3
/ 8	3,969	-25.4	119,404	2.1
/ 9	3,732	-29.4	119,680	2.3
/ 10	3,391	-32.8	119,550	2.6
/ 11	3,333	-33.3	120,003	2.9
/ 12	2,901	-36.7	120,375	2.9
出所:ハローワーク川越				

川越市 主要經濟指標

【消費関連】

項目 年月	埼玉県内大型小売店販売額 (億円)		川越市新車登録・届出台数 (乗用車+軽自動車(乗用)) (台)	
	原数值	前年比	原数值	前年比
H. 13 年	10,799	-0.4	12,247	2.8
H. 14 年	10,875	0.7	12,518	2.2
H. 15 年	10,626	-2.3	12,311	-1.7
H. 16 年	10,500	-1.2	13,164	6.9
H. 17 年	10,687	1.8	12,689	-3.6
H. 18 年	10,837	1.4	11,828	-6.8
H. 19 年	10,956	1.1	11,203	-5.3
H. 20 年	10,896	-0.5	10,775	-3.8
H. 21 年	10,410	-4.5	9,647	-10.5
H. 22 年	10,421	0.0	10,830	12.3
H.21 / 1	918	-3.2	615	-29.7
/ 2	763	-4.9	727	-31.0
/ 3	892	-5.1	1,068	-31.0
/ 4	841	-2.7	548	-27.4
/ 5	871	-3.5	620	-19.1
/ 6	845	-5.2	799	-9.9
/ 7	891	-5.9	860	-12.6
/ 8	816	-3.9	692	3.0
/ 9	797	-3.9	1,025	-1.6
/ 10	825	-5.7	860	7.6
/ 11	864	-7.4	986	35.4
/ 12	1,087	-2.6	847	27.4
H.22 / 1	890	-3.1	866	40.8
/ 2	745	-2.4	970	33.4
/ 3	861	-3.5	1,301	21.8
/ 4	830	-1.3	791	44.3
/ 5	855	-1.8	777	25.3
/ 6	856	1.3	947	18.5
/ 7	903	1.3	1,127	31.0
/ 8	835	2.3	1,006	45.4
/ 9	812	1.9	1,052	2.6
/ 10	855	3.6	681	-20.8
/ 11	887	2.7	732	-25.8
/ 12	1,092	0.5	580	-31.5
	出所:経済産業省関東経済産業局 「大型小売店販売額」		出所:埼玉県自動車販売店協会 埼玉県軽自動車協会	

川越市 主要經濟指標

【建築関連】

項目 年月	新設住宅着工戸数 (戸)		着工建築物総床面積 (千㎡)	
	原数值	前年比	原数值	前年比
H. 13 年	2,778	-12.3	374,903	-9.5
H. 14 年	3,767	35.6	475,384	26.8
H. 15 年	3,217	-14.6	403,149	-15.2
H. 16 年	3,033	-5.7	375,412	-6.9
H. 17 年	3,322	9.5	403,416	7.5
H. 18 年	3,371	1.5	288,893	-28.4
H. 19 年	3,794	12.5	442,009	53.0
H. 20 年	3,986	5.1	564,538	27.7
H. 21 年	3,268	-18.0	331,320	-41.3
H. 22 年	3,192	-2.3	477,682	44.2
H.21 / 1	169	-50.3	19,891	-64.8
/ 2	400	-15.8	42,366	-34.3
/ 3	159	-48.2	17,493	-50.0
/ 4	297	12.9	29,715	-9.7
/ 5	217	29.2	23,468	-8.0
/ 6	226	-50.1	20,519	-85.6
/ 7	325	35.4	27,769	-4.7
/ 8	313	-12.3	28,118	-23.0
/ 9	254	-48.7	27,914	-43.0
/ 10	173	-31.3	24,613	-5.0
/ 11	508	34.0	50,477	61.4
/ 12	227	-11.7	18,977	-46.9
H.22 / 1	398	135.5	96,389	384.6
/ 2	243	-39.3	24,487	-42.2
/ 3	270	69.8	85,809	390.5
/ 4	178	-40.1	18,862	-36.5
/ 5	147	-32.3	18,971	-19.2
/ 6	215	-4.9	23,230	13.2
/ 7	169	-48.0	24,349	-12.3
/ 8	500	59.7	67,704	140.8
/ 9	357	40.6	35,166	26.0
/ 10	214	23.7	31,771	29.1
/ 11	144	-71.7	13,999	-72.3
/ 12	357	57.3	36,945	94.7
出所:国土交通省建築着工統計調査(建設物価調査会「建設統計月報」)				

川越市 主要経済指標

【金融関連】

項目 年月	貸出金残高 (百万円)	
	原数値	前年比
H. 13 年	704,452	-9.4
H. 14 年	653,559	-7.2
H. 15 年	673,822	3.1
H. 16 年	705,065	4.6
H. 17 年	730,461	3.6
H. 18 年	770,487	5.5
H. 19 年	804,116	4.4
H. 20 年	822,071	2.2
H. 21 年	779,229	-5.2
H. 22 年	770,959	-1.2
H.21 / 1	834,340	2.0
/ 2	837,510	2.8
/ 3	766,744	-7.1
/ 4	764,124	-6.8
/ 5	768,288	-6.1
/ 6	766,688	-6.3
/ 7	766,530	-6.5
/ 8	766,265	-6.7
/ 9	773,813	-6.4
/ 10	768,090	-6.4
/ 11	765,110	-7.4
/ 12	773,246	-7.6
H.22 / 1	772,038	-7.5
/ 2	769,232	-8.2
/ 3	775,582	1.2
/ 4	767,309	0.4
/ 5	767,924	0.0
/ 6	768,090	0.2
/ 7	768,425	0.2
/ 8	767,049	0.1
/ 9	773,901	0.0
/ 10	773,573	0.7
/ 11	771,085	0.8
/ 12	777,305	0.5
	出所:川越商工会議所	

H.21 / 3 より対象が1箇所含まれなくなった

川越市 主要経済指標

【その他関連】

項目 年月	企業倒産件数 (件)	企業倒産負債総額 (百万円)	法人市民税調定額 (百万円)	
	原数値	原数値	原数値	前年比
H. 13 年	31	9,680	4,002	-14.3
H. 14 年	27	42,432	4,087	2.1
H. 15 年	15	4,257	4,256	4.1
H. 16 年	21	5,486	4,795	12.7
H. 17 年	20	4,635	5,002	4.3
H. 18 年	11	3,468	6,794	35.8
H. 19 年	18	2,492	6,302	-7.2
H. 20 年	25	4,546	5,238	-16.9
H. 21 年	21	2,610	3,907	-25.4
H. 22 年	36	7,328	4,327	10.7
H.21 / 1	5	456	72	-13.3
/ 2	2	450	120	-28.6
/ 3	0	0	462	19.1
/ 4	1	50	138	-14.3
/ 5	1	390	657	-21.1
/ 6	1	300	628	-30.6
/ 7	2	550	244	-55.3
/ 8	0	0	312	-10.3
/ 9	2	120	143	9.2
/ 10	3	96	136	7.1
/ 11	3	188	825	-37.6
/ 12	1	10	170	-24.4
H.22 / 1	1	56	65	-9.7
/ 2	4	1,430	96	-20.0
/ 3	2	700	340	-26.4
/ 4	2	65	116	-15.9
/ 5	4	221	682	3.8
/ 6	4	2,223	825	31.4
/ 7	3	490	457	87.3
/ 8	1	54	308	-1.3
/ 9	4	1	125	-12.6
/ 10	4	10	141	3.7
/ 11	4	1,440	986	19.5
/ 12	3	638	186	9.4
	出所: (株)東京商工リサーチ埼玉支社		出所: 川越市市民税課	

川越市 景気動向調査

報告書

平成 23 年 3 月

調査主体 / 川越市 産業観光部 商工振興課

〒350-8601 川越市元町 1 丁目 3 番地 1

☎ 049-224-8811 (代表)

調査機関 / 社団法人中小企業診断協会 埼玉県支部

〒330-0062 埼玉県さいたま市浦和区仲町 4-2-17

☎ 048-838-8070