

川越

No. 841

平成6年6月25日



川越市の西端を通る日光街道は、日光東照宮の守備にあたる八王子千人同心が往来、中山道・東海道をつなぐ幹線として発達しました。およそ350年前に川越城主松平信綱が植えたとされる「日光街道杉並木」。鶴ヶ島、川越、日高の3市にかかる5.3キロメートルの並木は、現在も街道の風情を残しています。交通量が多く、木が痛むのか「治療樹木」の表示もありますが、そぼ降る雨を感じさせないくらいに茂る木は、街道のオアシスのように思われました。



シリーズ105
[笠幡]

わたしたちのまち 平成6年6月1日現在(在住外国人を含む)

人口 315,371人 前月比+455人 ■男159,500人 ■女155,871人

●出生 306人 ●死亡 150人 ●転入等 1,429人 ●転出等 1,130人

世帯数 107,415世帯 前月比+265世帯

川越市民憲章(抜粋)

- 1 郷土の伝統をたいせつにし、平和で文化の香りたかいまちにします。
- 1 自然を愛し、清潔な環境を保ち、美しいうるおいのあるまちにします。
- 1 きまりを守り、みんなて助けあう明るいまちにします。
- 1 働くことに生きがいと喜びを感じ、健康でしあわせなまちにします。
- 1 教養をふかめ、心ゆたかな市民として、活力にみちたまちにします。

- 第47回市民体育祭のお知らせ 2
- 市政懇談会を開催します 4
- 身体障害者緊急通報システム 5
- 商業統計調査にご協力を 5
- 新町名・四都野台(よつやだい)が誕生 6
- 表通り'94ふれあいスポーツフェスティバル 16

*25日発行の広報は、翌月の行事等を中心に編集しています。

■ バレーボール

日程…9月11日(日)～11月13日(日)
 会場…市民体育館ほか
 種目…ジュニア/ママさん/家庭婦人/総合6人制/総合9人制
 参加資格…ジュニア・ママさん・家庭婦人=登録団体
 総合6人制・総合9人制=市内在住・在勤・在学

■ サッカー

日程…10月2日(日)～12月4日(日)
 会場…霞ヶ関東サッカー場・陸上競技場ほか
 対象…審判員を同行できるサッカー協会登録チーム
 部門…少年(A～Dクラス)/女子/社会人
 参加者は、9月10日(土)の代表者会議に参加

■ バスケットボール

日程…10月16日(日)～11月20日(日)
 会場…川越南高等学校体育館ほか
 一般女子・ママさん・一般男子・職域
 参加資格…市内校卒業生・市内在住・在勤・在学
 申し込み…9月16日(日)、代表者会議
 中学OB・OG(中学3年生)
 申し込み…9月15日(土)までに南古谷中学校☎35-2664(須田亮)
 ミニバス男女(小学生)
 申し込み…9月15日(土)までに高階小学校☎42-0689(千代田義明)

■ クレー射撃

日程…10月10日(日)
 会場…長瀬総合射撃場
 参加資格…川越クレー射撃協会会員
 種目…トラップ・スキート
 申し込み…9月25日(日)～10月5日(日)、小原銃砲火薬店

■ レクリエーション

●インディアカ(10月23日(日)・川越小学校)
 ●民謡(10月24日(日)・市民体育館)
 ●フォークダンス(10月23日(日)・市民体育館)
 ●パウンドテニス(11月20日(日)・市民体育館)
 ●健康リズム体操(11月13日(日)・市民体育館)
 ●マレットゴルフ(7月31日(日)・上戸運動公園)
 参加資格…市内在住・在勤・在学
 申し込み…当日直接会場
 *フォークダンスのデモンストレーション希望団体は、10月11日(土)までにハガキで保健体育課(〒350 元町1-3-1)。
 *パウンドテニスは、10月31日(日)までにハガキで鹿賀君代(〒350 谷中173-1)。

■ 体操

日程…10月16日(日)
 会場…市民体育館
 参加資格…市内在住・在勤・在学
 申し込み…9月30日(金)までにハガキに住所・氏名・年齢・学年を記入し、〒350 菅間711 沢田精一

■ スキー

日程…平成7年2月26日(日)
 会場…新潟県湯沢パークスキー場
 種目…大回転/回転
 部門…小学生/中学生/高校生/成年/壮年/クラブ対抗
 対象…市内在住・在学・在勤・連盟登録者
 申し込み…平成6年12月25日(日)～同7年1月17日(日)、保健体育課

■ スケート

日程…平成7年3月12日(日)
 会場…東武川越スケートセンター(ショートトラック)
 種目…500m/1,000m/1,500m/2,000m/3,000m/5,000m
 部門…小学生低学年/同高学年/中学生/一般男子/一般女子/
 クラブリレー/小中学生特別
 参加資格…市内在住・在勤・在学
 申し込み…平成7年1月25日(日)～2月10日(日)、保健体育課か連盟役員

■ 剣道

日程…10月10日(日)
 会場…川越武道館
 種目…小学男子(学年別)/小学女子(同)/大学・一般女子/
 大学・一般男子(3段以下)/同(4段以上)
 参加資格…市剣道連盟の個人・団体会員
 競技方法…個人戦・高次試合
 申し込み…8月25日(日)～9月18日(日)までに剣道連盟事務局

■ 弓道

日程…11月20日(日)
 会場…川越武道館
 種目…個人/団体
 部門…一般男子/一般女子/高校生男子/高校生女子/新人
 資格…市内在住・在勤・在学・連盟会員(高校生以上)
 申し込み…当日直接会場

■ 柔道

日程…10月16日(日)
 会場…川越武道館
 参加資格…市内在住・在勤・在学・川越市柔道連盟加入者
 種目…幼稚園/小学男子(学年別)/小学女子(学年別)/
 中学1年/中学2年/男子段外/女子段外/
 男子初段者/男子有段者/女子有段者/川越選手権
 申し込み…当日直接会場

■ 少林寺拳法

日程…10月2日(日)
 会場…市民体育館
 種目…壮年/30歳以上/大学生/高校男子/高校女子/中学生/
 年少/一般団体
 参加資格…少林寺拳法連盟加盟者
 競技方法…演武
 申し込み…8月19日(日)～31日(日)、少林寺拳法協会各支部

■ 空手道

日程…10月23日(日)
 会場…川越武道館
 部門…少年(初心者基本・初級形・中級形・上級形)/
 小学生(低中学年組手・高学年組手)/
 中学生(組手)/一般(団体組手・個人組手・個人形)
 参加資格…市内在住か在勤・在学または市空手連盟指定者
 申し込み…9月1日(日)～17日(日)(必着)、ハガキに氏名・住所・電話・
 年齢・性別・参加種目を明記し、〒350-11新宿町6-5-16
 庄子秀和 ☎44-1825

■ なぎなた

日程…10月30日(日)
 会場…川越武道館
 種目…演技・試合・リズムなぎなた
 部門…ジュニア/成年
 参加資格…市内在住・在勤・在学・連盟加盟者
 申し込み…9月10日(日)～30日(日)、なぎなた連盟

■ ボウリング

日程…11月27日(日)
 会場…川越ファミリー
 参加資格…市内在住・在勤・在学
 種目…4人チーム戦・ダブルス戦
 競技方法…6ゲーム(予選)+3ゲームの9ゲームトータル
 参加費…1チーム=10,000円・1人=2,500円
 申し込み…10月10日(日)～31日(日)、ボウリング連盟事務局☎22-5555

■ ライフル射撃

日程…9月11日(日)
 会場…長瀬総合射撃場
 参加資格…川越ライフル射撃協会会員
 種目…ARS60/ARP60/AR3P60/HR60/SBP60/SB3P60
 申し込み…8月10日(日)～31日(日)、川越ライフル射撃協会理事

■ 陸上

日程…8月7日(日)
 会場…川越運動公園陸上競技場
 種目…100m/200m/400m/800m/1,500m/3,000m/5,000m/
 400mリレー/800mリレー/走り幅跳び/走り高飛び/
 砲丸投げ/円盤投げ/やり投げ
 *1人2種目以内(リレーを除く)
 参加資格…市内在住・在勤・在学
 申し込み…7月15日(日)までに、保健体育課

■ 水泳

日程…9月4日(日)
 会場…川越女子高等学校プール
 種目…自由形/背泳/平泳/バタフライ/個人メドレー/
 メドレーリレー/リレー
 クラス…小学4年生以下/小学5・6年生/中学生/高校生/
 30歳未満/40歳未満/50歳未満/60歳未満/60歳以上
 *1人2種目以内(リレーを除く)
 申し込み…7月25日(日)～8月10日(日)、保健体育課

■ ソフトボール

日程…9月4日(日)～10月23日(日)
 会場…入間大橋グラウンド
 参加資格…協会登録チーム
 申し込み…7月24日(日)までに成年男子は各校区理事、婦人は婦人部役員

■ 野球

日程…9月15日(日)・23日(日)・25日(日)
 会場…初雁球場・市民グラウンド
 参加資格…市内在住(学生を除く)
 編成…本庁管内=自治会単位1チーム、出張所管内=3チーム
 申し込み…8月10日(日)～31日(日)、保健体育課
 ※申込用紙に自治会長の認め印が必要。
 代表者会議…9月2日(日)、午後6時30分から市民体育館

■ 卓球

日程…10月30日(日)
 会場…市民体育館
 種目…シングルス=一般男子/一般女子/男子年代別/家庭婦人
 ダブルス=男子/女子/混合
 参加資格…市内在住・在勤・在学(シングルス、ダブルス各1種目)
 申し込み…9月10日(日)～29日(日)、保健体育課
 ※参加者は、ゼッケン(縦18cm×横25cm)を着用。

■ バドミントン

日程…11月6日(日)
 会場…市民体育館
 種目…ダブルスのみ=一般男子/一般女子/ママさん
 参加資格…市内在住・在勤(高校生・大学生を除く)
 申し込み…9月10日(日)～30日(日)、ハガキに氏名・住所・電話・年齢・
 性別・参加種目を明記し、保健体育課(〒350 元町1-3-1)

■ テニス(硬式)

日程…10月1日(日)～30日(日)
 会場…城下庭球場・芳野台庭球場・フォレストテニスコート
 種目…シングルス=一般男子/一般女子/壮年男子
 ダブルス=一般男子/一般女子/壮年男子/混合
 参加資格…市内在住・在勤
 申し込み…8月10日(日)～26日(日)、保健体育課

■ ソフトテニス

日程…10月5日(日)・9日(日)・11月6日(日)
 会場…城下庭球場
 種目…ママさん/一般男子/一般女子/成年男子/壮年男子/
 ジュニア/混合
 参加資格…市内在住・在勤・在学(高校生以下を除く)
 申し込み…8月10日(日)～9月2日(日)、保健体育課



第47回市民体育祭のお祭り

からだを動かすことによって、
 気持ちいいものですよね。
 ムリをしないので気ままに、
 とときには競うことだって。
 市民体育祭は、市民の皆さんの健康で明るく豊
 かな市民生活を築くためのもの。川越市内に住ん
 でいる方、市内の会社などに勤めている方、市内
 の学校に通っている方なら、種目と部門に合わせ
 てどなたでも参加できます(一部に連盟または協
 会への加盟が必要なものがあります)。
 参加を希望される方は、各競技の開催日および
 申し込みの欄をご覧ください、それぞれの内容に
 したがって申し込んでください。
 問い合わせ先：保健体育課☎内線2842

市長を囲んで市政懇談会

市にお住まいの皆さんのご意見、ご提案を直接、舟橋功一市長が聴かせていただく「市政懇談会」を、五月から自治会連合会の支会単位に開いています。七月は、左表の日程で第二・第三・霞ヶ関の各支会を対象に行います。



川越市を「住んでみたいまち」「住み続けたいまち」に築き上げるために、知恵を寄せ合ってみませんか。

テーマは特に設けていません。市政全般について、舟橋市長が皆さんのご意見を伺います。限られた時間を有効に活用したいので、あらかじめ意見をまとめたノートやメモなどをご用意ください。

参加を希望される方は、各自治会長か広聴課へご連絡ください。当日の受け付けは、開催時間の三十分から行います。開催時間までに会場にお入りください。なお、各会場とも駐車場が狭いので、車の来場はできるだけご遠慮ください。

- 第一支会の自治会
石原町、幸町、末広町一丁目、末広町二丁目、末広町三丁目、仲町、元町、丁目
- 霞ヶ関支会の自治会
的場下組、的場中組、的場上組、安比奈新田、大町、芳地戸、新町、本町、協栄、西部、大笠、上野、倉ヶ谷戸、川越グリーンタウン、山伝、水久保、霞ヶ関住宅団地、フラワリー、笠幡台、笠幡団地、的場二丁目、的場一丁目、花の街、上野ちさん
- 第三支会の自治会
上野田町、田町、野田町一丁目、野田町二丁目、東田町、今成町、小ヶ谷町、小室町、東条



まだ開催していない支会については、八月以降に開催する予定です。詳しい日程等は、次号以降の広報紙上でお知らせします。

お問い合わせ：広聴課対話係 内線 2141

■7月の市政懇談会日程

月日	時間	会場	対象
7月6日(水)	午後4時～6時	市役所7階7A会議室	第二支会の自治会
7月14日(水)	午後4時～6時	霞ヶ関公民館	霞ヶ関支会の自治会
7月21日(水)	午後7時～9時	川越西郵便局	第三支会の自治会

国民年金保険料を忘れずに

人生八十年の時代となり、長い老後の収入の柱は公的年金となっています。国民年金の保険料を毎月きちんと納めていけば、将来に備えることができ、安心して老後を迎えられます。

国民年金保険料を納め忘れたままにしておくと、老齢、障害、死亡などの年金を受けられないことにもあります。保険料をきちんと納めることは、自分の年金権が確保されるだけでなく、受給者の年金も支えています。

また、免除された保険料は、十年前までさかのぼって納めることができます。この場合、経過年数により一定の加算額があります。

▼法定免除 障害基礎年金を受けている方と生活保護を受けている方

▼申請免除 所得がないときや納付が困難なときに申請して承認されたとき

免除を受けた期間の年金額は、将来、老齢基礎年金の年金額を計算するとき、納めた場合の三分の一の額として計算されますから、受け取る年金額は少なくなります。

毎月納めに行く手間が省け、納め忘れの心配もありません。手続きは、簡単。納付書、預金通帳、通帳の印鑑を用意して金融機関へお持ちください。

お問い合わせ：国民年金課年金推進係 内線 2481

身体障害者の緊急通報システム

市では、ひとり暮らしの身体障害者の方に安心して生活をしていただくため、八月から「緊急通報システム」を導入します。

このシステムは、いざというときにスイッチを押すと、消防署に直接、連絡が入るもの。通報が入ると、消防署では電話確認の後、直ちに救急車などによる救助活動を行います。

申し込みは8月から準じる方で、自宅に電話機を設置している方。

緊急通報システム設置の費用は無料ですが、通常の電話料金は負担していただきます。

本人か代理の方が障害福祉課に申請してください。申請受け付け後にケースワーカーが家庭訪問をして調査します。

申込期間
七月一日(金)～十五日(金)、午前八時～午後五時

お問い合わせ：障害福祉課障害福祉係 内線 2582



身体障害者手帳一級から三級に該当し、一人暮らしまたはそれに

国保指定保養所は 低料金の保養施設

国民健康保険に加入の皆さんへ

いよいよ、夏到来！海や山など、レジャーの計画は立てていますか。市では、国民健康保険に加入している皆さんの健康の保持・増進を図るために、別表の宿泊施設を「国保指定保養所」に指定しています。ご家族おそろいでご利用になって、気分転換を図ってはいかがでしょうか。保養所のパンフレットは保険課にあります。

利用する方が直接、ご希望の宿泊施設へお申し込みください。申し込みの際は、必ず川越市の国民健康保険加入者であることを伝えてください。予約がとれたら「利用券」の交付を保険課から出張所または連絡所で受け、



■別表 国保指定保養所

保養所	所在地	電話	料金
ホテル銀水	群馬県・伊香保温泉	0279-72-3711	8,000～13,000円
金太夫ホテル	群馬県・伊香保温泉	0279-72-3232	12,000～25,000円
シーパレス	千葉県・小湊海岸	03-3412-4126	8,000～14,000円
一望閣	神奈川県・真鶴半島	0465-68-1251	10,000～18,000円
青戀荘	神奈川県・湯河原温泉	03-3412-8761	12,000～16,000円
松風苑	静岡県・網代温泉	0557-68-3151	11,000～13,000円

固定資産税の評価額の公開

固定資産税(宅地)の路線価等を決定するものとなる基準地および標準地の評価額を公開しています。

閲覧の費用は、無料です。閲覧場所：資産税課

お問い合わせ：資産税課土地係 内線 2356

初山(富士見町・富士浅間神社)の交通規制にご協力

七月十三日(水)は、富士見町の富士浅間神社で「初山」が催されます。毎年この日は、付近の道路がたいへん混雑します。このため、交通規制が実施されます。

七月十三日(水)は、富士見町の富士浅間神社で「初山」が催されます。毎年この日は、付近の道路がたいへん混雑します。このため、交通規制が実施されます。

お問い合わせ：商工観光課観光係 内線 2714

商業統計調査にご協力

通産省による「平成六年商業統計調査」が、七月一日現在で全国一斉に行われます。

この調査は、卸売業と小売業の商店を漏れなく調査し、商店の販売活動の実態や分布状態を明らかにするもの。調査結果は、国、都道府県、市区町村が商業振興のために行う流通システム

六月下旬に、県知事が任命した調査員が各商店にお伺いし、調査票をお届けします。ご記入をお願いします。後日、調査員が調査票を回収するため再度お伺いします。

集められた調査票は、統計法によって目的以外の使用は固く禁じられており、秘密もしっかり保護されます。趣旨をご理解のうえ、ご協力をお願いします。

お問い合わせ：情報統計課統計係 内線 2275



お問い合わせ：情報統計課統計係 内線 2275

「小江戸川越観光写真コンクール」の締め切りは、7月15日(金)。市内の自然、町並みなどの写真をご応募ください。詳しくは、商工観光課 内線 2714へ。

埼玉県警察官・警察事務職員を募集。受付期間は7月1日(金)～8月19日(金)。詳しくは、川越警察署 46-0110へ。

熱い試合に熱い応援

高校野球夏季大会・初雁球場周辺の交通規制

高校野球夏季大会が、七月十五日(金)から二十六日(火)まで十二日間、初雁球場で行われます。この期間、

初雁球場周辺はたいへん混雑するため交通規制が行われます。規制される時間は、午前八時から午後

五時まで。規制区域は、図のとおりです。

大会期間中は、市民グラウンドが臨時駐車場となります。自動車で応援に来られる方は、なるべく球場周辺を避けて、市民グラウンドをご利用ください。

球場までは、徒歩十分。熱戦を思い浮かべながら、歩いてみませんか。

問い合わせ：公園管理事務所 ☎22-11301

試合結果の問い合わせ

初雁球場 ☎22-4908

初雁球場周辺の交通規制 7月15日(金)～26日(火)



新町名・四都野台(よつやだい)が誕生

町名地番変更のお知らせ

川越市大塚新田土地区画整理組合によって施行された大塚新田土地区画整理事業地区(約十二・一ヘクタール)が、平成六年六月二十二日(水)から「四都野台(よつやだい)」と町名が変わりました。

町名変更後は、住所・地番・登記関係などすべてに新しい町名地番を使用することになります。おましがえのないようにご注意ください。

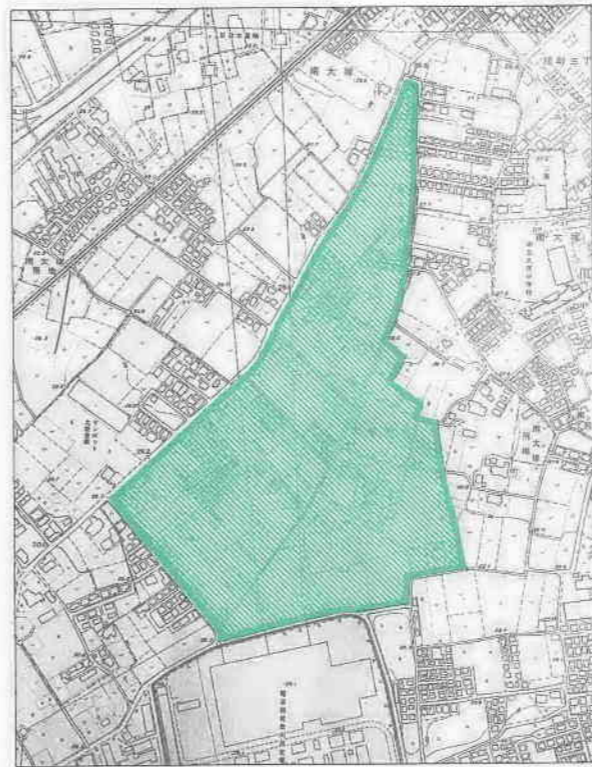

問い合わせ：都市整備課区画整理係 ☎内線3313

「ご存じですか?」

検察審査会

交通事故の被害にあつて警察や検察庁に訴えたが、検察官が事件を起訴してくれない。こんな経験をしたことはありませんか。わたしたちが交通事故や詐欺、窃盗などの被害にあつたとき、検察官は警察の捜査結果に基づいて

加害者に処罰を求める「起訴」か処罰を求めない「不起訴」を決めます。検察審査会は、検察官の行った「不起訴」処分が正しかったかどうかなどを審査する機関です。もし、わたしたちが不起訴処分によ

満があれば、検察審査会に審査の申し立てをすることが出来ます。審査の申し立てや相談は、無料です。お気軽にご相談ください。問い合わせ：川越検察審査会事務局 ☎25-13500

集団回収ありがとう こんなに集まりました

市では、資源の有効利用とごみの減量化のため、集団回収を進めています。平成五年度下半期(同五年十月～六年三月)の集団回収は、市民の皆さんのご協力により次の結果になりました。

回収量	
紙類	3,578t
紙パック類	26t
布類	89t
びん類	96t
金属類	9t
合計	3,798t

実施団体数	
子供会	142(222)
PTA	41(48)
自治会	21(44)
その他	43(79)
合計	247(393)
()内数字は登録団体数	

(上・下半期)の回収量は七千六百九十六トンで、平成四年度に比べて二百七十トン増えました。市では、回収量一キログラム当たり五円の報償金を団体に交付してい

ます。今後も、市民の皆さんの集団回収へのご協力をお願いします。問い合わせ：資源対策課資源対策係 ☎内線2623

コンポスト(生ごみ処理容器)をあっせんしています

市では、コンポストのあっせんと補助金交付制度を設け、生ごみの減量化を進めています。本年度分はまだ余裕がありますので、引き続き補助金の交付申請を受け付

けます。補助は、一世帯二基までです。すでに一基の補助を受けた方も申請できます。購入を希望される方は、印鑑を持って資源対策課へお

問い合わせ：資源対策課資源対策係 ☎内線2621

規格	あつせん価格	補助額	個人負担額
一三〇〇・直径六〇cm×高さ六六cm	五、一五〇円	四、〇〇〇円	一、一五〇円
一九〇〇・直径七二cm×高さ七二cm	五、三三〇円	四、〇〇〇円	一、三三〇円

金婚式を迎えるご夫婦に

記念品をプレゼント

今年中に金婚式(結婚五十周年)を迎えるご夫婦に、お祝いとして記念品を贈ります。該当するご夫婦は、お申し込みください。なお、記念品は、九月にお渡しします。

問い合わせ：高齢福祉課いさがい係 ☎内線2542



対象：昭和十九年中に結婚し、平成六年九月一日現在、川越市にお住まいのご夫婦
申し込み：高齢福祉課出張所に備え付けの申請用紙に必要事項を記入し、七月十五日(金)までに同課か出張所

交通遺児等育成資金貸付制度をご利用ください

交通遺児等育成資金は、自動車事故で亡くなった方または重度の後遺障害が残った方の児童(零歳から中学校卒業するまで)を対象に、政府資金を無利子でお貸しする制度です。希望される方は、お申し込みください。

貸付対象：零歳から中学校卒業までの子ども本人
貸付申込者：その子どもを扶養している保護者
貸付金額(一人につき)：はじめに一時金十四万九千円▼貸付期間中毎月一万九千円▼
小・中学校に入学した際の支度金四万二千円
貸付期間：貸し付けが決定した月から中学校卒業の月まで
返還方法：割賦(月賦・半年賦・年賦から選択)による二十年以内の均等払い
返還時期：中学校卒業後一年据え置いてから返還
返還猶予：中学校卒業後に高校・大学に進学した場合は在学期間中返還を猶予
問い合わせ：自動車事故対策センター 埼玉支所 ☎048-824-11945

下水処理を開始します

平成6年7月1日から

次の地番が処理区域になりますので、家屋所有者は、トイレなどを水洗化する義務が生じます。水洗化工事は、市の指定下水道工事に依頼してください。

なお、一部区域とは、その地番の一部が処理区域になることをいいます。

問い合わせ：下水維持課指導係 ☎内線3441
全部区域：木野目1368・1370・1389～1391・1395・1397・1398番地
▶今泉80・89・90・92・93番地 ▶砂新田93～95・97・102・103・108～111番地 ▶南大塚696・727・847・848・851・852・856～861・879～884・886・997～1000・1006～1009番地 ▶大塚新田18・19・21～35・42～44・81～83・454・459・462・465～467・536～539・542・544・585～590番地
一部区域：木野目1388・1399番地 ▶並木614～617番地 ▶今泉79・86番地 ▶砂新田88・104・114番地 ▶大塚新田455番地

農薬の空中散布7月の日程

水稻の病害虫防除のため、次の区域の水田耕地で農薬の空中散布を実施します。散布区域付近のご家庭は、食器や洗濯物などに農薬がかからないようご注意ください。

延長や日程の変更をすることがあります。問い合わせ：川越市病害虫防除協議会(入間中央農業共済組合内) ☎35-18711

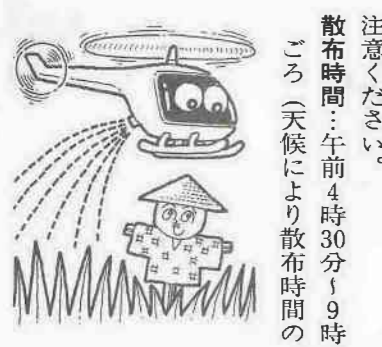

月日	区域
7月5日(火)	田面沢・大田
7月6日(水)	日東
7月8日(金)	芳野(石田本郷)
7月26日(火)	古谷
7月27日(水)	芳野

うそ……。動かないアイルトン・セナ(F1レーサー)を見たと、自分の目を疑い、信じられない、信じたくないという気持ちでした。公道は、サーキット以上に危険な場所かもしれません。対面交通で交差点もあります。路面の状態も高速で走るために管理された場所とは違います。人が歩いていたり、走っているのも乗用車、貨物車、バイク、トラック、バス、自転車ほか、いろいろな種類の車両。そして、異なる運転経験、いろいろな性格、さまざまな運転手があります。なかには、規則を守らない人がいたり、意地悪な人がいたり、走る人それぞれ。すべての人が、必ずしも同じように考えて運転しているわけではありません。意外な動きに「ハッ」とした経験のある方も多いのではないのでしょうか。そんな公道を走るとき、ルールとマナーを守り、どんな危険があるかを考え、事故が起きないように注意するのは当然のこと。そして、もしものためにシートベルトをすることは、決して臆病なことでも恥ずかしいことでもありません。300km/hを超えるF1では、たとえシートベルトをしていても、事故の衝撃に身体が耐えられないと言われます。しかし、法定速度を守る私たちの場合、もしものときに身体を保護してくれるのがシートベルトなのです。英雄に生きていてほしかったと思う人は多いはず。交通事故なんかで命を無くしてほしくない。それはセナに限らず、すべての人にいえることです。

シートベルトします

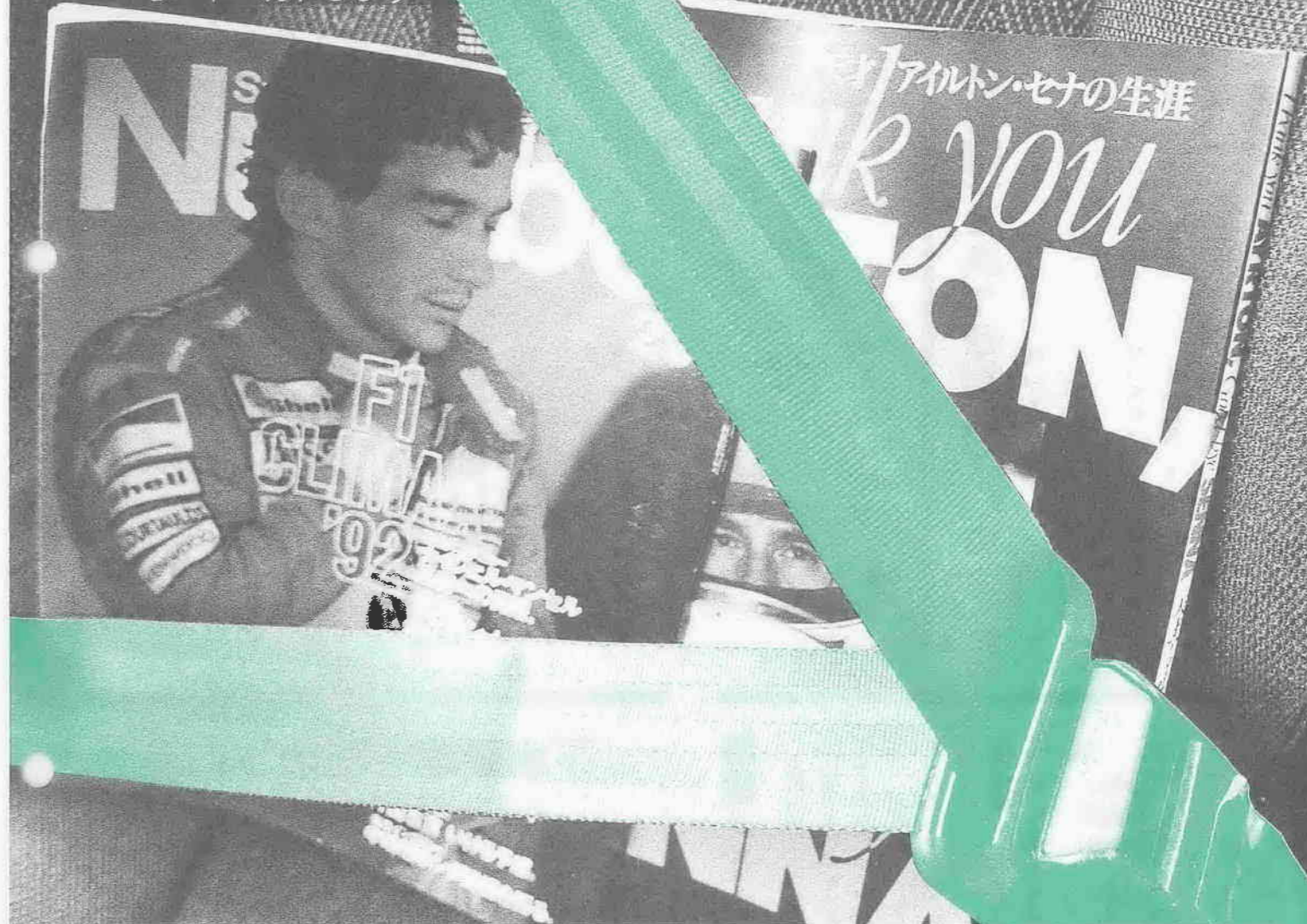

シートベルト、あたりまえ

川越市内では、平成六年六月十日までの交通事故死亡者は十一人(前年比三人増)となっています。このため、埼玉県知事から六月、七月、八月の三か月間「交通事故防止特別対策地域」の指定(二年連続)を受けました。

これにより、市では交通事故防止対策特別本部(本部長：舟橋功一市長)を設置し、強力に交通事故防止対策を推進します。

川越市内で発生している交通事故死亡事故の特徴は、若者の事故・自動車の事故・シートベルト未着用者の死亡事故があげられます。そこで同本部としては、若者事故対策・運転者対策・シートベルト着用重点を置いて対策を推進することになりました。

特にシートベルトは、運転手および同乗者の「命」を守る大切なものです。車に乗ったら必ずシートベルト。「カチッ」という音を聞いてから運転するようにお願いします。

交通安全パレード&交通安全大会

7月30日(土)

川越百万灯夏まつり開会式パレード
交通安全母の会ほか交通事故防止特別対策推進各機関によるパレードを実施。

時間：午後5時35分～6時
場所：一番街・本川越駅前

交通安全大会

小学生による交通安全宣言ほか。
時間：午後6時5分～45分
場所：本川越駅前舞台

問い合わせ：交通安全課内線26641

お知らせパツク

教室

パソコン初級講座

農業経営簿記をパソコンで。
日時：7月21日～9月8日、毎週木曜日、午後7時～9時 対象：農業関係者 定員：先着二十五人 経費：千円 申し込み：7月7日(休)、午前9時から農

女性のための剣道実技講習会

初心者から経験者まで、実力・年齢にあった別指導。
日時：8月27日～10月15日、毎週土曜日、午前10時～正午 会

婦人水泳教室

保健体育課内線2843
日時：7月7日(休)～15日(金)9日(土)・10日(日)を除く、午前10時～正午 会場：市営プール 対象：市内在住か在勤の女性 定員：先着五十人 経費：千五百円 申し込み：7月1日(休)、午前10時から経費を添えて保健体育課

婦人氣功教室

保健体育課内線2843
日時：8月3日～9月14日(8月17日を除く)毎週水曜日、午後6時30分～8時 会場：市民体育館 対象：市内在住か在勤の女性 定員：五十人(抽せん) 経費：千五百円 申し込み：7月26日(火)、午前10時～10時30分に市民体育館

少年少女バトン教室

保健体育課内線2843
日時：8月2日(火)～9日(火)6日(土)を除く、午前9時30分～11時30分 会場：市民体育館 対象：市内在住の小・中学生 定員：先着三十人 経費：千円 申し込み：7月19日(火) 午前10

東京国際大学公開講座

東京国際大学32-1111
英会話(初級・中級)・ハングル入門・中国語入門。
日時：7月7日(休)～21日(休)のうち8日間、午前9時30分～11時50分 会場：同大第一キャンパス 対象：18歳以上(学生を除く)の方 定員：各クラス先着三十人 経費：各四千五百円 申し込み：7月4日(月)、午前9時30分から経費を添えて東京国際大学第一キャンパス教務課

洋裁入門講座(ドレス式)

婦人会館42-6346
ブラウスとスカートの製作。
日時：7月11日～10月31日、毎週月曜日、午後6時～8時 対象：市内在住か在勤の女性 定員：先着二十人 経費：五百円(教材費は別) 申し込み：7月4日(月)、午前8時45分から経費を添えて婦人会館

子ども博物館教室

市立博物館22-5399
川越の歴史・文化・伝統などの体験学習と見学。
日時：8月3日(休)～来年2月18日(土)の期間に11回、午後2時～4時30分 対象：市内在住の小・中学生 定員：先着三十人 経費：三百円(材料費は別) 申し込み：7

情報活用能力育成講座Ⅳ

大東南公民館42-0498
パソコンの基礎知識と実習。
日時：7月15日～10月21日、毎週金曜日、午後2時～4時 対象：市内在住か在勤の成人 定員：二十人(抽せん) 経費：三千円 申し込み：7月11日(月) 午前9時～9時30分に大東南公民館

女性スクール

南公民館43-0038
健康・家庭・仕事と女性問題。
日時：7月15日～10月14日、毎週金曜日、午後1時30分～3時30分 対象：市内在住か在勤の婦人 定員：先着三十人 経費：千五百円 申し込み：7月4日(月)、午前10時から経費を添えて南公民館

ヤングクッキング

南公民館43-0038
家庭料理。パーティーもあり。
日時：7月22日～8月27日、毎週金曜日(最終日のみ土曜日)、午後6時30分～9時 対象：市内在住か在勤の青年男女 定員：先着三十人 経費：四千円 申し込み：7月8日(金)、午後7時から経費を添えて南公民館

- ジュニアサッカー教室
川越運動公園陸上競技場24-8881
- 国際理解V
霞ヶ関北公民館31-4455
東南アジアについて学ぶ。
日時：7月26日(火)・8月2日(火) 午前10時～正午、8月11日(休)・18日(休)・8月24日～9月28日の毎週水曜日 午後1時30分～3時30分 対象：市内在住か
- 夜二日コース
日時：初級 7月20日(火)、21日(水) 中級 7月22日(金)、午前9時30分～午後4時30分 経費：五千五百円
- 埼玉勤労者大学フリップ講座
川越福祉センター44-2271
昼一日コース
日時：初級 7月20日(火)、21日(水) 中級 7月22日(金)、午前9時～正午 対象：市内在住の小・中学生 定員：先着五十人 経費：千五百円 申し込み：7月1日(金)～17日(日)に経費を添えて陸上競技場か施設管理公社(市民会館内)
- 増玉勤労者大学フリップ講座
川越福祉センター44-2271
昼一日コース
日時：初級 7月20日(火)、21日(水) 中級 7月22日(金)、午前9時～正午 対象：市内在住の小・中学生 定員：先着五十人 経費：千五百円 申し込み：7月1日(金)～17日(日)に経費を添えて陸上競技場か施設管理公社(市民会館内)

川越市役所 24-8811

モナコ・カテドラル少年合唱団

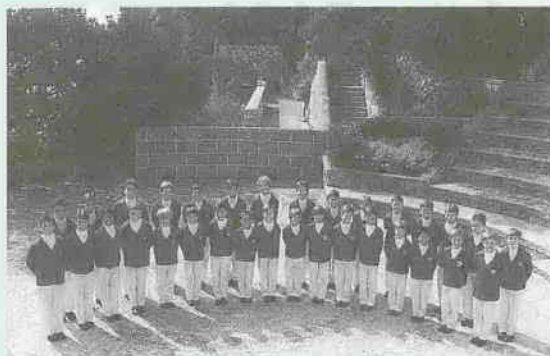

友情出演

川越少年少女合唱団

7月23日(土) 開場…午後1時30分
開演…午後2時

市民会館大ホール

プログラム

第一部…賛美歌 第二部…オペレッタ

※歌以外のセリフは日本語です。

料金…大人 2,000円 小・中学生 1,500円

問い合わせ…(財)川越市施設管理公社

☎25-8720

お知らせ

介護者教室
真勢園イサビセンター 23-3288
日時：7月16日(土) 午後1時30分～3時30分

点字入門教室
福原公民館 42-5005
日時：7月19日・9月27日、毎週火曜日

伊佐沼青空市
農業ふれあいセンター 26-6551
新鮮な野菜の即売会。
日時：7月24日(日) 午前8時～10時

土を使わない野菜作り教室
農業ふれあいセンター 26-6551
日時：7月23日(土) 午後2時～4時

七夕まつり
農業ふれあいセンター 26-6551
昔の七夕まつりを再現。
日時：8月6日(土) 午後2時～4時

彩の国ふれあいのり
川越市民センター 44-1110
子ども動物自然公園と所沢航空発祥記念館を見学。
日時：8月4日(木) 午前9時～川越駅西口か所沢駅東口に集合

体験入学
日高養護学校 0429-854391
日時：7月8日(金) 午前10時～午後0時30分

消費者カレッジ
生活情報センター 26-7476
夏休みを利用して賢い消費者活の基本を身につけます。

川越ニューシティいせはら
一般宅地分譲(第7次)
募集期間…7月15日(金)～26日(火)
所在地…川越市伊勢原町4-2-4ほか

三年生以下は親子で 定員：先着三十人 経費：百円
申し込み：7月9日(土) 午前9時から農業ふれあいセンター

第十三回婦人スポーツの集い
保健体育課 2843
ストレッチ体操の実技指導。
日時：7月3日(日) 午後1時～3時

国際交流ラウンジ
「日本食文化に挑戦」
中央公民館 22-1394
豆腐をテーマに国際交流。
日時：7月9日(土) 午前10時～午後9時

内職講習会
婦人会館 42-6346
セーター刺しゅう講習と内職のあつせん。
日時：7月6日(木)・13日(火) 午前9時30分～午後3時30分

労働教育講座
商工観光課 2713
日時：7月14日(木) 午後6時20分～8時30分

KWYCテニス講習会
勤労青少年ホーム 22-5241
日時：7月16日(土)・17日(日) 会場：嬉恋高原

国民年金ふれあい講座
埼玉県国民年金課 048-830-3411
日時：7月14日(木) 午後7時から申込金六千円を添えて勤労青少年ホーム

親子キャンプ94
青少年課 2563
青少年相談員といっしょに。
期間：7月30日(土)・31日(日) 会場：川越市山の家

組木作り教室
児童センター 257288
日時：7月10日(日) 午後1時～3時30分

組木作り教室
児童センター 257288
日時：7月10日(日) 午後1時～3時30分

組木作り教室
児童センター 257288
日時：7月10日(日) 午後1時～3時30分

組木作り教室
児童センター 257288
日時：7月10日(日) 午後1時～3時30分

組木作り教室
児童センター 257288
日時：7月10日(日) 午後1時～3時30分

組木作り教室
児童センター 257288
日時：7月10日(日) 午後1時～3時30分

組木作り教室
児童センター 257288
日時：7月10日(日) 午後1時～3時30分

組木作り教室
児童センター 257288
日時：7月10日(日) 午後1時～3時30分

組木作り教室
児童センター 257288
日時：7月10日(日) 午後1時～3時30分

組木作り教室
児童センター 257288
日時：7月10日(日) 午後1時～3時30分

組木作り教室
児童センター 257288
日時：7月10日(日) 午後1時～3時30分

組木作り教室
児童センター 257288
日時：7月10日(日) 午後1時～3時30分

組木作り教室
児童センター 257288
日時：7月10日(日) 午後1時～3時30分

組木作り教室
児童センター 257288
日時：7月10日(日) 午後1時～3時30分

組木作り教室
児童センター 257288
日時：7月10日(日) 午後1時～3時30分

組木作り教室
児童センター 257288
日時：7月10日(日) 午後1時～3時30分

組木作り教室
児童センター 257288
日時：7月10日(日) 午後1時～3時30分

組木作り教室
児童センター 257288
日時：7月10日(日) 午後1時～3時30分

組木作り教室
児童センター 257288
日時：7月10日(日) 午後1時～3時30分

組木作り教室
児童センター 257288
日時：7月10日(日) 午後1時～3時30分

組木作り教室
児童センター 257288
日時：7月10日(日) 午後1時～3時30分

組木作り教室
児童センター 257288
日時：7月10日(日) 午後1時～3時30分

組木作り教室
児童センター 257288
日時：7月10日(日) 午後1時～3時30分

組木作り教室
児童センター 257288
日時：7月10日(日) 午後1時～3時30分

組木作り教室
児童センター 257288
日時：7月10日(日) 午後1時～3時30分

組木作り教室
児童センター 257288
日時：7月10日(日) 午後1時～3時30分

組木作り教室
児童センター 257288
日時：7月10日(日) 午後1時～3時30分

川越地区消防組合管内 5月の火災と救急出動
火災件数…8件
損害額…161万円
救急出動…649件
搬送人員…616人

第五回収蔵品展
市立博物館 22-5399
安齊家の町方民具を展示。
日時：7月23日(土)～9月25日(日)

KWYCバドミントン大会
勤労青少年ホーム 22-5241
日時：7月9日(土) 午後5時30分から

KWYCテニス講習会
勤労青少年ホーム 22-5241
日時：7月16日(土)・17日(日)

国民年金ふれあい講座
埼玉県国民年金課 048-830-3411
日時：7月14日(木) 午後7時から

親子キャンプ94
青少年課 2563
青少年相談員といっしょに。
期間：7月30日(土)・31日(日)

組木作り教室
児童センター 257288
日時：7月10日(日) 午後1時～3時30分

組木作り教室
児童センター 257288
日時：7月10日(日) 午後1時～3時30分

組木作り教室
児童センター 257288
日時：7月10日(日) 午後1時～3時30分

組木作り教室
児童センター 257288
日時：7月10日(日) 午後1時～3時30分

組木作り教室
児童センター 257288
日時：7月10日(日) 午後1時～3時30分

組木作り教室
児童センター 257288
日時：7月10日(日) 午後1時～3時30分

組木作り教室
児童センター 257288
日時：7月10日(日) 午後1時～3時30分

組木作り教室
児童センター 257288
日時：7月10日(日) 午後1時～3時30分

組木作り教室
児童センター 257288
日時：7月10日(日) 午後1時～3時30分

組木作り教室
児童センター 257288
日時：7月10日(日) 午後1時～3時30分

組木作り教室
児童センター 257288
日時：7月10日(日) 午後1時～3時30分

組木作り教室
児童センター 257288
日時：7月10日(日) 午後1時～3時30分

組木作り教室
児童センター 257288
日時：7月10日(日) 午後1時～3時30分

組木作り教室
児童センター 257288
日時：7月10日(日) 午後1時～3時30分

組木作り教室
児童センター 257288
日時：7月10日(日) 午後1時～3時30分

組木作り教室
児童センター 257288
日時：7月10日(日) 午後1時～3時30分

組木作り教室
児童センター 257288
日時：7月10日(日) 午後1時～3時30分

組木作り教室
児童センター 257288
日時：7月10日(日) 午後1時～3時30分

組木作り教室
児童センター 257288
日時：7月10日(日) 午後1時～3時30分

組木作り教室
児童センター 257288
日時：7月10日(日) 午後1時～3時30分

組木作り教室
児童センター 257288
日時：7月10日(日) 午後1時～3時30分

組木作り教室
児童センター 257288
日時：7月10日(日) 午後1時～3時30分

組木作り教室
児童センター 257288
日時：7月10日(日) 午後1時～3時30分

組木作り教室
児童センター 257288
日時：7月10日(日) 午後1時～3時30分

組木作り教室
児童センター 257288
日時：7月10日(日) 午後1時～3時30分

組木作り教室
児童センター 257288
日時：7月10日(日) 午後1時～3時30分

組木作り教室
児童センター 257288
日時：7月10日(日) 午後1時～3時30分

組木作り教室
児童センター 257288
日時：7月10日(日) 午後1時～3時30分

組木作り教室
児童センター 257288
日時：7月10日(日) 午後1時～3時30分

5月までの市内の交通事故発生件数
平成6年 平成5年 増減数
総件数 3218件 3289件 -71件
人身事故件数 831件 702件 +129件

年金・健康の話、年金相談
社交ダンス、カラオケなど。
日時：第一回 9月5日(月)・6日(火) 第二回 9月6日(火)・7日(水)

16ミリ映写機操作技術講習会
市立図書館 22-0559
日時：7月9日(土)・10日(日) 午前9時30分～午後5時

川越市社会福祉協議会
川越市社会福祉協議会 25-5703
対象：市内在住の方または法人

川越市社会福祉協議会
川越市社会福祉協議会 25-5703
対象：市内在住の方または法人

川越市社会福祉協議会
川越市社会福祉協議会 25-5703
対象：市内在住の方または法人

川越市社会福祉協議会
川越市社会福祉協議会 25-5703
対象：市内在住の方または法人

川越市社会福祉協議会
川越市社会福祉協議会 25-5703
対象：市内在住の方または法人

川越市社会福祉協議会
川越市社会福祉協議会 25-5703
対象：市内在住の方または法人

川越市社会福祉協議会
川越市社会福祉協議会 25-5703
対象：市内在住の方または法人

川越市社会福祉協議会
川越市社会福祉協議会 25-5703
対象：市内在住の方または法人

川越市社会福祉協議会
川越市社会福祉協議会 25-5703
対象：市内在住の方または法人

川越市社会福祉協議会
川越市社会福祉協議会 25-5703
対象：市内在住の方または法人

川越市社会福祉協議会
川越市社会福祉協議会 25-5703
対象：市内在住の方または法人

川越市社会福祉協議会
川越市社会福祉協議会 25-5703
対象：市内在住の方または法人

川越市社会福祉協議会
川越市社会福祉協議会 25-5703
対象：市内在住の方または法人

川越市社会福祉協議会
川越市社会福祉協議会 25-5703
対象：市内在住の方または法人

川越市社会福祉協議会
川越市社会福祉協議会 25-5703
対象：市内在住の方または法人

川越市社会福祉協議会
川越市社会福祉協議会 25-5703
対象：市内在住の方または法人

川越市社会福祉協議会
川越市社会福祉協議会 25-5703
対象：市内在住の方または法人

川越市社会福祉協議会
川越市社会福祉協議会 25-5703
対象：市内在住の方または法人

川越市社会福祉協議会
川越市社会福祉協議会 25-5703
対象：市内在住の方または法人

川越市社会福祉協議会
川越市社会福祉協議会 25-5703
対象：市内在住の方または法人

川越市社会福祉協議会
川越市社会福祉協議会 25-5703
対象：市内在住の方または法人

川越市社会福祉協議会
川越市社会福祉協議会 25-5703
対象：市内在住の方または法人

川越市社会福祉協議会
川越市社会福祉協議会 25-5703
対象：市内在住の方または法人

川越市社会福祉協議会
川越市社会福祉協議会 25-5703
対象：市内在住の方または法人

川越市社会福祉協議会
川越市社会福祉協議会 25-5703
対象：市内在住の方または法人

川越市社会福祉協議会
川越市社会福祉協議会 25-5703
対象：市内在住の方または法人

川越市社会福祉協議会
川越市社会福祉協議会 25-5703
対象：市内在住の方または法人

川越市社会福祉協議会
川越市社会福祉協議会 25-5703
対象：市内在住の方または法人

川越市社会福祉協議会
川越市社会福祉協議会 25-5703
対象：市内在住の方または法人

川越市社会福祉協議会
川越市社会福祉協議会 25-5703
対象：市内在住の方または法人

川越市社会福祉協議会
川越市社会福祉協議会 25-5703
対象：市内在住の方または法人

川越市社会福祉協議会
川越市社会福祉協議会 25-5703
対象：市内在住の方または法人

参加してみませんか
ホストファミリー(民泊家庭)
9月3日(土)～12月17日(日)の期間

茶道クラブ(表千家)
毎月第一・第三・第五日 午前9時30分～正午

茶道クラブ(裏千家)
毎月第三・第四日 午後7時～9時

アルパトロス(硬式テニス)
毎週土曜日 午後1時～5時

コーラス・ドレミリア草
初心者歓迎 毎週火曜日 午前10時～正午

金曜料理クラブ
毎月第二・第四日 午後6時～8時30分

川越和奏友会吹奏楽団
高校生以上 毎月第一・第三・第五日

川越走友会
ジョギング中心 毎週日曜日 午前7時30分～9時

川越フィルハーモニー管弦楽団
ベーターヴェン「英雄」、ラフマニノフ「ピアノ協奏曲第二番」

川越フットボールクラブ
エアロビクス 保育あり 毎週月・土曜日

川越氷川神社「新能」実行委員会主催
7月2日(土) 午後2時から

川越氷川神社「新能」実行委員会主催
7月2日(土) 午後2時から

川越氷川神社「新能」実行委員会主催
7月2日(土) 午後2時から

川越氷川神社「新能」実行委員会主催
7月2日(土) 午後2時から

川越氷川神社「新能」実行委員会主催
7月2日(土) 午後2時から

川越氷川神社「新能」実行委員会主催
7月2日(土) 午後2時から

川越氷川神社「新能」実行委員会主催
7月2日(土) 午後2時から

川越氷川神社「新能」実行委員会主催
7月2日(土) 午後2時から

川越氷川神社「新能」実行委員会主催
7月2日(土) 午後2時から

川越氷川神社「新能」実行委員会主催
7月2日(土) 午後2時から

川越氷川神社「新能」実行委員会主催
7月2日(土) 午後2時から

川越氷川神社「新能」実行委員会主催
7月2日(土) 午後2時から

川越氷川神社「新能」実行委員会主催
7月2日(土) 午後2時から

川越氷川神社「新能」実行委員会主催
7月2日(土) 午後2時から

川越氷川神社「新能」実行委員会主催
7月2日(土) 午後2時から

川越氷川神社「新能」実行委員会主催
7月2日(土) 午後2時から

川越氷川神社「新能」実行委員会主催
7月2日(土) 午後2時から

川越氷川神社「新能」実行委員会主催
7月2日(土) 午後2時から

川越氷川神社「新能」実行委員会主催
7月2日(土) 午後2時から

川越氷川神社「新能」実行委員会主催
7月2日(土) 午後2時から

川越氷川神社「新能」実行委員会主催
7月2日(土) 午後2時から

川越氷川神社「新能」実行委員会主催
7月2日(土) 午後2時から

川越氷川神社「新能」実行委員会主催
7月2日(土) 午後2時から

川越氷川神社「新能」実行委員会主催
7月2日(土) 午後2時から

川越氷川神社「新能」実行委員会主催
7月2日(土) 午後2時から

お知らせ

7月の主な公共施設催しものガイド

児童センター こどもの城

石原町1-41-2 ☎25-7288
休館=月曜日・祝日

プラネタリウム

★夏の星座紹介番組「宇宙からの訪問者」



定員…先着98人 経費…100円
投影時間

Table with 2 columns: Day (火~金曜日, 土曜日, 日曜日) and Time (午後4時~, 午後3時~, 午前11時~・午後3時~)

※プラネタリウムは、途中で入館できません。必ず投影時間前に着席してください。

天体観望会と特別観望会

対象…小学生以上 定員…先着20人 経費…無料 申し込み…当日、午後5時~5時30分に児童センター(電話可)

■天体観望会

- 内容…「木星」
▶7月2日(土)・9日(土)=午後7時50分~
▶7月16日(土)・30日(土)=午後7時40分~

■特別観望会

- 内容…「木星~彗星衝突の影響は?」
▶7月20日(水)~22日(金)=午後8時~
※小・中学生は、保護者同伴。雨天・曇天の場合は中止。上履き持参。

川越運動公園陸上競技場

下老袋388-1 ☎24-8881
休館=火曜日

Table with 2 columns: 使用日 (10日(日), 21日(木), 22日(金), 27日(水), 30日(土), 31日(日)) and 催しもの (陸上競技記録会, 夏季川越市中学校体育大会陸上の部, 夏季川越市中学校体育大会陸上の部, 夏季川越市中学校体育大会予備日, ジュニアサッカー教室, 川越市社会人サッカーリーグ)

※催しは、スタンドで観覧できます。
※上記の専用使用日以外は、個人で使うことができます。
※詳しくは陸上競技場にお尋ねください。

川越市役所☎24-8811

川越市市民会館

郭町1-18-7 ☎22-4678 休館=火曜日

大ホール

Table with 6 columns: 日, 催しもの, 入場方法, 開演時間, 問い合わせ, 電話. Includes events like ミキグループ講演会, ザ・ベンチャーズ, 第46回親子映画上映会, etc.

中ホール(やまぶき会館)

Table with 6 columns: 日, 催しもの, 入場方法, 開演時間, 問い合わせ, 電話. Includes events like 藤登茂流舞踊公演, 第13回埼玉県青少年非行防止川越大会, etc.

メルト(川越西文化会館)ホール

鯨井1556-1 ☎33-6711 休館=火曜日

Table with 6 columns: 日, 催しもの, 入場方法, 開演時間, 問い合わせ, 電話. Includes events like ファルセット歌の集い, 木野雅之&東京カンマーアンサンブルホームコンサート, etc.

ジョイフル(川越南文化会館)ホール 今福1295-2 ☎42-1898 休館=火曜日

Table with 6 columns: 日, 催しもの, 入場方法, 開演時間, 問い合わせ, 電話. Includes events like 初雁・武蔵野に燃ゆる、納涼歌謡舞踊チャリティーショー, etc.

- 市民会館は、駐車場が狭いので、電車やバスをご利用ください。
■入場券等は、問い合わせ先にお尋ねください。
■平成6年12月中の使用申し込みの受け付けは、7月1日(金)、午前9時~午後3時です。

市立図書館

三久保町2-9 ☎22-0559 休館=月曜日・祝日・月末

視聴覚ホール(先着120人)

- 名作映画会=「小津安二郎作品集② 秋刀魚(さんま)の味」
7月3日(日)、午前10時~午後2時~(2回上映)
対象…一般
■子ども名作アニメ上映会=「ウォーリーを探せ!」ほか
7月9日(土)、午前10時~
対象…小学生以上

■子ども映画会=「大雪山の勇者・牙王(きばおう)」

7月17日(日)、午前10時~午後2時~(2回上映)
対象…幼児から

展示室

- 水道週間ポスター展
7月2日(土)~3日(日)、午前10時~午後4時
■'94全日写連川越支部写真展
7月12日(火)・17日(日)、午前10時~午後5時(12日は午後1時から、17日は午後4時まで)

「貸出カード」更新のお知らせ

利用者コードが08040000番より若い番号の貸出カードをお持ちの方は、次の期間に新しいカードと交換していただくようお願いします。
交換期間…7月1日(金)~10月2日(日)

アトレ6階 コミュニティルームA

- 生活情報センター ☎26-7066 定休=火曜日
▶フラワー展=タカ・フラワーデザインスクール
7月1日(金)~3日(日)、午前10時30分~午後7時(3日は午後5時まで)
▶油絵展=趣生会
7月6日(水)~10日(日)、午前10時30分~午後6時(10日は午後4時まで)
▶児童画展=おおぎがし絵画教室
7月13日(水)~16日(土)、午前10時30分~午後6時
▶日本画展=日彩会
7月20日(水)~24日(日)、午前10時30分~午後6時(24日は午後4時まで)
▶グループ(土)夏季展(絵画)
7月27日(水)~31日(日)、午前10時30分~午後6時30分(31日は午後4時まで)

県民ミニギャラリー

- 本川越駅前戸田ビル2階
■第2回彩の会展(油絵)
7月13日(水)~19日(火)、午前10時~午後5時(13日は正午から、19日は午後2時まで)
■第2回美りの会・狭山ささらぎ会合同日本画展
7月20日(水)~26日(火)、午前10時~午後6時(20日は正午から、26日は午後2時まで)

市民相談のご案内

Table with 3 columns: 市民相談室, 市民文化課市民相談係 ☎内線2411, 市民文化課市民相談係 ☎内線2411. Lists various consultation services like 市政相談, 一般相談, 交通事故相談, etc.



ちっちゃな笑顔
平野玖実ちゃん
(3か月・岸町二)
クマさんといっしょに...



ちっちゃな笑顔
宮田慶祐ちゃん
(5か月・木野目)
早く幼稚園にきたしな



ちっちゃな笑顔
岡島竜二くん
(4歳8か月・新宿町六)
理奈ちゃん
(3歳2か月)
ほくたち、
いつもいっしょだよ!

●保健センターの乳幼児相談

希望者は当日直接保健センターへ。無料。
内容…身体測定、育児相談、栄養相談、歯科相談 受付時間…午前9時30分～11時
持ち物…母子健康手帳 問い合わせ…保健センター

Table with 3 columns: 月日, 相談名, 対象

※7月4日(月)は母乳育児相談も実施。タオルを1枚お持ちください。

●公民館等の乳幼児相談(予約制)

内容…身体測定、育児相談、栄養相談 受付時間…午前10時～11時 持ち物…母子健康手帳 申し込み…7月1日(金)、午前10時から電話で保健センター

Table with 3 columns: 月日, 会場, 対象

●7月の乳幼児健診

4か月児、1歳6か月児、3歳児が対象。日程は、「予防接種、健(検)診日程表」で確認を。該当児には、通知します。

受付時間…4か月児・1歳6か月児=午後1時30分～2時30分▶3歳児=午後1時15分～2時 持ち物…母子健康手帳▶4か月児=バスタオル、問診票▶1歳6か月児=歯ブラシ、問診票▶3歳児=アンケート用紙、尿袋 問い合わせ…4か月児・1歳6か月児=保健センター▶3歳児=川越保健所

●すくすく教室(10か月児相談)

身体測定、発達の確認、育児教室(日常生活、歯の手入れ)など。

対象…平成5年8月・9月生まれの子 定員…先着30人 持ち物…母子健康手帳 申し込み…7月5日(火)、午前10時から電話で保健センター

Table with 3 columns: 月日, 会場, 時間



川越市役所 ☎24-8811

●赤ちゃん教室

赤ちゃんとお母さんの楽しい広場。保健婦の育児アドバイスもあります。持ち物…母子健康手帳、バスタオル 対象…平成6年4月・5月生まれの第1子とその親 定員…25人 申し込み…7月20日(水)、午前10時から電話で保健センター

Table with 3 columns: 月日, 会場, 時間

●離乳食教室

希望者は当日直接会場へ。対象…4か月～6か月児とその親 問い合わせ…健康課保健指導係

Table with 3 columns: 月日, 会場, 時間

●かみかみ食と歯みがき教室

対象…1歳～1歳3か月児とその親 定員…先着20組 持ち物…タオルと今使っている歯ブラシ 申し込み…7月5日(火)、午前10時から電話で健康課保健指導係

Table with 3 columns: 月日, 会場, 時間

●幼児のおやつと歯みがき教室

対象…2歳～就学前の幼児とその親 持ち物…タオルと今使っている歯ブラシ 申し込み…7月7日(木)、午前10時から電話で健康課保健指導係

Table with 3 columns: 月日, 会場, 時間

●明日のババ・ママ教室

妊婦体操、赤ちゃんのお風呂の入れ方など、実技を中心に夫婦で学習。

日時…8月11日・18日・25日の木曜日、午後1時15分～3時30分(受付時間=午後1時～1時15分) 会場…保健センター 対象…11月・12月に第1子出産予定の夫婦 定員…先着20組 持ち物…母子健康手帳、筆記用具 申し込み…7月14日(木)、午前10時から電話で保健センター

●ウェルカムベビークラス

赤ちゃんの育て方について実習などを通して学びます。日時…8月3日(水)、午前10時～正午 会場…保健センター 対象…初妊婦と夫(市のマタニティスクールを受けた人を除く) 定員…先着15人 持ち物…母子健康手帳 申し込み…7月12日(火)、午前10時から電話で保健センター

●楽しい! マタニティ体操

お産を楽にするための妊婦体操、呼吸法の練習を助産婦の指導のもとに行います。日時…8月4日(木)、午前10時～正午(受付時間=午前9時45分～10時) 会場…保健センター 対象…妊娠6か月以上の妊娠経過良好な妊婦 定員…25人 持ち物…母子健康手帳(当日、ズボン着用のこと) 申し込み…7月13日(水)、午前10時から電話で保健センター

保健センターの電話健康相談

☎24-8611 月～金曜日、午前9時～午後4時



●成人健康相談

受付時間…午前10時～11時 持ち物…健康手帳(ある方) 問い合わせ…健康課保健指導係

Table with 3 columns: 月日, 会場, 内容

●健康相談

皮膚の悩み 医師が相談に応じます。日時…7月15日(金)、午後1時30分～3時 会場…保健センター 対象…市内在住の成人 定員…30人 申し込み…7月4日(月)、午前10時から電話で健康課保健指導係

けんこう

●食生活をよくする教室

コレステロールを考える 試食、血圧測定、尿検査、健康相談も実施。日時…7月27日(水)、午前10時～正午(受付時間=午前9時45分～10時) 会場…保健センター 対象…市内在住の成人 定員…30人 申し込み…7月13日(水)、午前10時から電話で健康課保健指導係

●市民健康教室

アトピー性皮膚炎について 申し込み…7月7日(水)、午前10時から電話で健康課保健指導係

Table with 4 columns: 月日, 会場, 定員, 時間

6月26日(日)～7月25日(月)は「ダメ、ゼッタイ」運動普及月間

今日、麻薬などの薬物乱用問題は、人間の生命、さまざまな社会組織や国の安定までも脅かしています。一人一人が、薬物の恐ろしさを正しく認識し、この地球規模の問題に取り組んでいきましょう。

●がんセミナー

肺がん事情 正しい知識を身につけて肺がんを予防しましょう。日時…7月8日(金)、午後1時30分～3時(受付時間=午後1時15分～1時30分) 会場…西文化会館 対象…市内在住の成人 定員…40人 申し込み…7月1日(金)、午前10時から電話で健康課保健指導係



●アルコール教室

対象…お酒をやめたい方、やめてほしいと思っている家族 日時…毎月第1・第3火曜日、午後2時～3時30分 会場…川越保健所 経費…無料 申し込み…相談日前日までに電話で川越保健所保健婦課

●成人健康教室

指圧にチャレンジ 医師による講演。身体測定、血圧測定、尿検査、健康相談も実施。日時…7月11日(月)、午後1時30分～3時30分(受付時間=午後1時15分～1時30分) 会場…南公民館 対象…市内在住の成人 定員…40人 申し込み…7月1日(金)、午前10時から電話で健康課保健指導係

●にこにこ運動教室

手軽な体操とウォーキング いつでもどこでも手軽にできる運動で、心や体のはたらつとなります。日時…7月21日(水)、午後1時30分～3時(受付時間=午後1時15分～1時30分) 会場…西文化会館 対象…市内在住の成人 定員…40人 申し込み…7月7日(水)、午前10時から電話で健康課保健指導係

再募集のお知らせ

●乳がん検診 次の2会場の受診者を募集。詳しくは「予防接種、健(検)診日程表」をご覧ください。8月9日(火)(会場=保健センター) 8月10日(水)(会場=西文化会館) 対象…30歳以上の女性 問い合わせ…健康課予防係 ●肺がん検診 7月1日(金)～8月2日(火)まで実施。詳しくは「予防接種、健(検)診日程表」をご覧ください。 ※「予防接種、健(検)診日程表」は、健康課または各出張所・連絡所にあります。

●難病医療相談

専門医に相談してみませんか。無料。対象…難病(パーキンソン氏病、脊髄小脳変性症等の神経難病)でお悩みの方とその家族 日時…7月19日、9月20日、11月15日、平成7年1月17日の各火曜日 申し込み…川越保健所保健婦課

●難病患者家族会(あやめの会)

仲間と共に悩みを解決しませんか。対象…難病患者とその家族 日時…毎月第4火曜日、午後1時30分～3時30分 内容…情報交換、ストレッチ体操、講演など 申し込み…川越保健所保健婦課

●献血にご協力を

7. 29(金)川越市役所 午前9時30分～正午 午後1時～3時30分 問い合わせ…健康課管理係

「愛の血液助け合い運動」 7月1日(金)～8月15日(月)



この運動は、皆さんに血液の必要性、重要性を認識していただくことを目的としています。献血に対する理解を深め、よりいっそうのご協力をお願いします。主催…埼玉県、日本赤十字社埼玉県支部

休日の診療機関

- 休日の当番医 (受付時間…午前9時～午後5時) 7. 3(日)…せきや眼科(眼) 脇田町5-2 ☎24-5210 7. 10(日)…吉川産婦人科医院(産婦) 大手町13-5 ☎22-0510 7. 17(日)…永田整形外科(整・理) 通町20-4 ☎25-8100 7. 24(日)…永倉耳鼻咽喉科医院(耳) 新宿町1-4-11 ☎44-2755 7. 31(日)…岸眼科(眼) 石原町1-10-2 ☎23-1900 ●内科・小児科の休日診療 川越市休日急患診療所 小仙波町2-45-5 ☎23-0601 (受付時間…午前9時～11時 午後1時～3時 午後8時～10時30分) ●歯科の休日診療(急患のみ) 川越市予防歯科センター 三久保町18-5 ☎24-3891 (受付時間…午前9時～11時30分)

平成6年6月25日

表通り裏通り

表通り裏通り



70年付き添った私の分身

たにさわしゅう
谷沢修 (83歳・大手町)



「これが私の宝物なんです」と、谷沢さんが出してきたのは、年季の入った茶色い「革のカバン」。

大正14年、谷沢さんは14歳で東京の髪油を商う店にでっち奉公に出ました。商品のサンプルを入れるこのカバンと、集金用のがま口が渡されました。当時、革のカバンは珍しかったそうで、「支給されたときは、とってもうれしかったんです」と話してくれました。毎日、東京の下町を自転車得意先回り。昭和7年に浅草で独立してからも、このカバンは谷沢さんとともに店から店へと飛び回ったそうです。昭和20年の東京大空襲で家は焼失。しかし、カバンは、親戚の家に運びこんでおいた荷物の中に、偶然紛れ込んでいて助かったそうです。現在も重要書類入れとして活躍しています。

「当時のお得意さん、楽しかった奉公時代を思い出させてくれます。70年付き添ったカバンは、わたしの分身のようです」。谷沢さんにとってかけがえのない宝物になっています。



はーとふる

鮮やかな花が咲きころろ

初夏に、紅黄色のアザミに似た美しい花を咲かせる紅花。咲き初めは黄色く、日がたつにつれ赤く色を変えていきます。紅を作るため、花が咲くと摘み取ることから「末摘花」の別名を持つ、キク科の一年草。昔から化粧料や染料として知られ、古くから東北地方を中心に栽培され、山形県の県花ともなっています。最近では、切り花やドライフラワーとして利用することも多いとか。紅花の種子から搾る食用油には、リノール酸が多く含まれ、動脈硬化を防ぐといわれています。

利根川一男さん(64歳・上野田町)は、紅花を楽しみながら咲かせています。五年ほど前に知人から十株ほどの苗をもらったのをきっかけに、「紅花油を搾ってみよう」と、自宅近くの畑で栽培するようになったそうです。利根川さんは、毎年種を採り、少しずつ増やしてきました。車のジャッキや廃品を利用した手作りの油搾り機がついに完成し、今年は念願の油を初めて搾ってみるそうです。「成功するかどうか楽しみます。最初に好物のてんぷらを揚げたいね」と、待ち遠しそうに話す利根川さん。

畑を黄色に染める紅花が、そよ風に揺られていました。

イラストコーナー



もりたひろこ
森田浩子 (11歳・小仙波町3)

まちのできごと 109 パレット

川越市の面積は109.18km²

伊佐沼公園は人だかり

5月29日(日)、広がれ福祉みんなの心に！をキャッチフレーズに、伊佐沼公園で開かれた「第4回ふれあい福祉まつり」。福祉体験、ミニSL、バザーなどの催しは、1日中たくさんの人でにぎわいました。点字体験コーナーでは、真剣に自分の名前を打つ子どもたちの姿。アッという間に、点字を打ち終えていました。



でっかい夢を咲かせよう

2004年のアジアカップサッカーを川越に誘致しようと、(株)川越青年会議所が市民会議を5月29日(日)、市内のホテルで開催。前ジェフ市原監督・永井良和さんの基調講演とサッカー教室、スポーツを通したまちづくりをテーマにパネルディスカッションが行われました。でっかい夢を咲かせようと、およそ2000人が詰めかけました。



'94ふれあいスポーツフェスティバル

気軽に参加できる体育祭「'94ふれあいスポーツフェスティバル」(財川越市施設管理公社主催)が、6月5日(日)、川越運動公園陸上競技場で開催されました。各小学校区から27チーム、およそ1500人が参加。玉入れ競争、2人3脚リレー、綱引きなど7種目で熱戦が繰り広げられ、大きな歓声がグラウンドに響きわたりました。



▲よそ見しないで、頑張る。



▲優勝目指し、デットヒートが繰り広げられる。



▶スタンドからの応援も熱が入るの。



▲舟橋市長も加わり、60人が力を競う。



▲かごが高いよー。

川越の伝説 86

増形の白山さま (大東地区)

増形にあります白山さま(白山神社)は、古来より女の人の神さまだといわれています。お祭りも年に三回あります。春は四月で、夏は七月(これは天王さまといえます)、秋は十月だそうです。そして、三回ともお神樂があり、それはもうたいへんなにぎわいだそうです。ある時、お祭りの催しに素人相撲をしたことがあります。ところが不思議なことに、相撲に出た男の人たちは、みんな急に腹が痛くなり、寝込んでしまいました。そんなこともすっかり忘れて次のお祭りのことでした。こんどはお獅子をやらうということになり、世話をやく人がおり笛太鼓もにぎやかに獅子舞をはじめました。ところがこれまた急に獅子に関係のある男の人が、みんな腹が痛くなり寝込んでしまいました。こんなことがありましてから、白山さまは女の人の神さまなので、荒っぽいことを嫌うのだといわれ、白山さまの前では獅子舞や、相撲などはけっして行われないことになりました。もしこれを守らないときには、かならず腹痛やえき病をわずらうのだそうです。四月ごろ、近在の村で行われる平方のお獅子さまでも、増形だけは通さなかったそうです。

川越市教育委員会発行「続 川越の伝説」から

訂正 五月二十五日発行広報川越の「川越の伝説」の地区名は霞ヶ関地区の誤りでした。



絵と文 池原昭治さん



とんぱん

編集日記

ふだん空をゆっくり見上げることが少なくなりましたが、7月はその空に注目。太陽系最大の惑星、木星に、すい星(SL9=氷の塊でできた9つの星)が衝突するそうです。1,000年に1度の天体ショーといわれていますが、木星の裏側に衝突するため、残念ながら観測は難しいとのこと▶7月上旬に、日本人初の女性宇宙パイロットとして、向井千秋さんがスペースシャトル「コロンビア」で旅立ちます。「忙しい研究の合間に、地球を存分に眺める」そうです。温暖化による海面の上昇、砂漠化の進行、酸性雨による森林の立ち枯れ、オゾン層の破壊からくる紫外線の影響などがいわれています。宇宙から眺める地球は、どうでしょうか。

TV

わが街川越 番組ガイド

38ch テレビ埼玉 毎週火曜日 午後5時30分～5時40分 ㊤午後10時15分～10時25分

■一部変更になることがあります。あらかじめご了承ください。



「狭山茶発祥の地」碑(中院・小仙波町5)

6.28

TUESDAY

河越茶 先人の歩み・高林謙三(再)

「狭山茶」として知られる川越・狭山周辺の茶について紹介。明治維新から間もないころ、貿易による国費流出を憂慮した外科医の高林謙三は、幾多の苦勞を乗り越えて製茶機械を発明し、茶業振興の基礎を築きました。

7.5
7.12

TUESDAY

川越の景観100 都市景観百選シリーズ④

すぐれた景観を守り、育て、まちづくりに役立てようと、平成5年3月に決定した「川越景観百選」。番組では、歴史を感じさせる建築物や造形、自然の風景など、市内全域の100の景観を、シリーズで紹介しています。

わたしのまちの
ときめきテレビ

- ★平成4年度までに放送された「わが街川越」は市立図書館AVコーナーでご覧になれます。
※貸出カウンターでお尋ねください。
- ★平成4年度までに放送された「わが街川越」のうち、文化財・伝説を扱ったものは市立博物館のビデオルームでご覧になれます。

広報川越 841

- 発行/平成6年6月25日(毎月10日・25日発行)
- 編集/川越市広報課 〒350 埼玉県川越市元町1-3-1 ☎0492-24-8811内線2132
- 発行人/川越市長 舟橋功一
- 印刷/街青山印刷