

広報 川 越

No.1183

平成20年9月25日

(毎月10日・25日発行)

わくわく散歩道シリーズ273 大東健康ふれあい広場 (大袋・関連記事は7ページ)

川越まつり：4

「川越市納税呼びかけセンター」を開設します：6

ひとまち伝言板：24

市民相談案内：26

けんこう：30

* 25日発行の広報川越は、翌月の行事などを中心にお知らせしています。

来年3月末から、NHK連続テレビ小説「つばさ」が小江戸川越を舞台に放送されます



「川越市ホームページモバイルサイト」

左のQRコードから簡単にアクセスできます。読み取り機能がない携帯電話をお持ちの方は、川越市ホームページアドレス (<http://www.city.kawagoe.saitama.jp/>) を入力してください。

わたしたちのまち

平成20年9月1日現在

人口 336,075人

前月比 +104人

■男 169,161人

■女 166,914人

●出生 207人

●死亡 178人

●転入など 1,054人

●転出など 979人

世帯数 135,977世帯

前月比 +146世帯

1・水	小江戸川越七福神巡りの日 法の日 公証週間(～7) 共同募金運動(～12/31)
2・木	
3・金	
4・土	都市景観の日 第10回安比奈親水公園まつり(安比奈親水公園)
5・日	休日当番医=吉田クリニック(整外・脳外・皮・内) 砂934-11・TEL248-6623
6・月	
7・火	
8・水	寒露 呑龍デー 国際防災の日
9・木	
10・金	目の愛護デー 広報川越発行日
11・土	全国地域安全運動(～20) わが街川越放映日(午前9時30分～9時40分・テレビ埼玉)
12・日	石油機器点検の日 上戸のささら獅子舞(上戸・日枝神社) わが街川越放映日(午前9時30分～9時40分・テレビ埼玉) 休日当番医=帯津三敬病院(内・外) 並木西町1-4・TEL235-1981
13・月	体育の日 40歳からの健康週間(～19) いもの日まつり(菅原町・妙善寺) 祝日収集=可燃ごみ(月・木コース)・その他プラスチック製容器包装(月コース) 休日当番医=岸病院(精) 上戸101・TEL231-1564
14・火	
15・水	
16・木	
17・金	青少年を育てる日 葉と健康の週間(～23)
18・土	統計の日 川越まつり(山車ぞろい・山車行列・宵山・曳っかわせ)
19・日	家庭の日 川越まつり(山車ぞろい・山車行列・曳っかわせ) 休日当番医=吉武皮膚科クリニック(皮) 的場2244-2・TEL233-6861
20・月	行政相談週間(～26)
21・火	
22・水	
23・木	霜降
24・金	
25・土	広報川越発行日
26・日	原子力の日 伊佐沼青空市 休日当番医=旭町耳鼻咽喉科診療所(耳) 旭町2丁目7-14・TEL243-8415
27・月	
28・火	成田山のみ市の市
29・水	
30・木	
31・金	

■主な月間 仕事と家庭を考える月間 食生活改善普及月間 体力づくり強調月間 土地月間

日曜日・祝日の診療機関(電話のかけまちがいに、ご注意ください)

内科・小児科=川越市立診療所(小仙波町2丁目45-5・TEL223-0601) 受付時間…午前9時～11時・午後1時～3時・午後8時～10時30分

*小児科の診療(急患のみ)は、月～金曜日の午後8時～10時にも行っています。

休日当番医=変更になる場合があります。受診の際は、当日の休日当番医にご確認ください。 受付時間…午前9時～午後4時

歯科(急患のみ)=川越市予防歯科センター(三久保町18-3・TEL224-3891) 受付時間…午前9時～11時30分

市税の収納窓口の延長(10月27日(月)～31日(金))

午後7時まで、収税課・国民健康保険課(本庁舎2階)の窓口を延長します。市税の納付や納税相談などにご利用ください。

問い合わせ…収税課滞納整理担当・TEL224-5691▶国民健康保険課・TEL224-5837

協働によるまちづくり

市では、市民と行政が共に知恵と力を出し合い、協力して地域の課題に取り組んでいく「協働によるまちづくり」を、第三次川越市総合計画の柱に位置付けています。今後、協働を推進するために指針を策定するとともに、協働の仕組みづくりを検討する協働委託モデル事業に取り組み、協働の理解を深めるフォーラムを開催します。



舟橋市長（左）に提言を手渡す、大橋豊彦同懇話会会長（右）と栗原博司同懇話会副会長（中央）

れます。また、市ホームページでも見ることができま

現在、市では協働に対する基本的な考え方や、取り組むべき方向性を示す「協働指針」の策定を進めています。昨年十月に学識経験者・公募の市民・市民活動団体の代表者、二十三人で構成される「川越市協働指針検討懇話会」を設置。協働の必要性・役割分担など、基本的な考え方や今後の進め方などについて検討してきました。

九月一日、同懇話会から舟橋功一川越市長に、提言が提出されました。今後、市ではこの提言を踏まえて協働指針を策定する予定です。

* 同提言は、市民活動支援課（本庁舎三階）・出張所・連絡所・図書館でご覧にな

川越市「協働指針」策定への提言が提出されました

市民活動支援課・TEL224・5705

協働委託モデル事業

●「つどいの広場」が新たにオープン

NPO法人川越子育てネットワークと市の協働委託モデル事業。3歳未満の子どもと親が、気軽に集い語らう場所です。子育て中の親子の情報交換や悩み事の相談など、お気軽にお越しください。

開設場所…連雀町つどいの広場（連雀町）

開設日時…10月7日（火）から、毎週火・木曜日、午前10時～正午

* 駐車場はありません。

問い合わせ…保育課・TEL224-5827

●庭には和・庭師話2

川越造園組合と市の協働委託モデル事業である、「造園技術伝承および庭園鑑賞」。庭師の仕事風景・旧山崎家別邸の庭などを見学しませんか。

日時…10月4日（土）・5日（日）、午前11時～正午
▶午後2時～3時

会場…旧山崎家別邸（松江町2丁目）

定員…各先着20人

申し込み…10月1日（水）、午前9時から電話で観光課（ファクス可。ファクスの場合は参加日時、参加者の氏名・電話番号を明記）

* 旧山崎家別邸（建物）の公開はありません。

問い合わせ…観光課・TEL224-5940

FAX225-2895

協働フォーラム ～みんなでつくる いきいき川越～

11月11日（火）、午後6時～8時（受け付け=午後5時30分～）
氷川会館（宮下町2丁目）

市民の知恵と力をまちづくりに生かすにはどうしたらよいか、市民と行政の協働を進めるための本市の方向性について、講演とパネルディスカッションを行います。定員は先着200人です。手話通訳・託児があります。当日直接会場へお越しください。



堀尾正明さん

なお、開催に先立ち、午後5時45分から南古谷ウインド・オーケストラの皆さんによる演奏が行われます。

* 託児（2歳以上）を希望する方は、11月4日（火）までに市民活動支援課へ申し込んでください。

●講演

フリーアナウンサー・堀尾正明さんによる「ご近所の底力で、川越を元気なまちに！」

●パネルディスカッション「協働によるまちづくりの実現をめざして」

コーディネーター…堀尾正明さん

パネリスト…尚美学園大学教授・大橋豊彦さん（川越市協働指針検討懇話会会長）▶川越市自治会連合会会長・栗原博司さん（同懇話会副会長）▶かわごえ環境ネット副理事長・横山三枝子さん▶川越市ボランティア団体連絡会会長・米原民子さん▶NPO法人川越子育てネットワークスタッフ・崎幸子さん▶市総合政策部長・西川利雄

問い合わせ…市民活動支援課・TEL224-5705

国指定重要無形民俗文化財

川越まつり

10月18日(土)
19日(日)

ことしは、15台の山車が参加します

川越駅前観光案内所・TEL222-5556
川越まつり情報案内・TEL03-5777-8600



大手町(県指定文化財)
人形||天鈿女命



新富町二丁目
人形||鏡獅子



野田五町
人形||八幡太郎



喜多町(県指定文化財)
人形||依藤太秀郷



菅原町
人形||菅原道真



元町一丁目
人形||牛若丸



幸町(県指定文化財)
人形||小狐丸



通町
人形||鍾馗



連雀町(歴史文化伝承山車)
人形||太田道灌



三久保町(歴史文化伝承山車)
人形||源頼光



仲町(県指定文化財)
人形||羅陵王



脇田町
人形||徳川家康



新富町一丁目
人形||徳川家光



中原町(歴史文化伝承山車)
人形||河越太郎重頼



川越市
人形||猩猩

祭りの見どころ

山車ぞろい

十八日(土)、午後二時三十分から三時二十分に八台、十九日(日)、午後二時から二時五十分八台、市役所本庁舎前に山車がそろいます。

山車行列

山車ぞろい終了後、市役所本庁舎前から本川越駅方面へ、山車が巡行します。

青山の山車ぞろい

十八日(土)、午後六時ごろから、本川越駅前〜喜多町付近に山車がそろい、囃子の演奏を行います。
曳っかわせ

曳っかわせとは、出会った山車どうしが囃子を競演すること。祭りの熱気は最高潮に達します。十八日(土)は午後七時三十分ごろから、十九日(日)は午後六時三十分ごろから、札の辻交差点・仲町交差点・連雀町交差点・本川越駅前交差点などで行われます。

青山の山車ぞろい (18日(土))



川越まつり清掃ボランティア募集

毎年、多くの観光客でにぎわう川越まつり。ごみのポイ捨てが、大きな問題になっています。そこで、ごみ拾いを行うボランティアを募集します。活動内容は、受け付けでごみ袋を受け取り、ごみを拾います。

当日直接受付場所。なお、各日200人に記念品を差し上げます。

日時…10月18日(土)・19日(日)、午後5時～9時(受け付けは、午後7時まで)

受け付け…タイムズ本川越駅前駐車場(中原町2丁目)
問い合わせ…観光課・TEL224-5940

川越まつり写真コンクール作品募集!

ことしの川越まつり・氷川神社例大祭・氷川神社神幸祭を撮った、川越まつりを紹介できる作品を募集します。応募作品の優先使用権は川越市に帰属します。被写体が人物の場合、必ず被写体本人の承諾を得てください。

応募要領に沿っていない作品は受け付けません。応募要領は、川越まつり会館・観光課(本庁舎5階)・出張所・観光案内所などで配布しています。詳しくはお尋ねください。

*入賞の有無にかかわらず、作品は返却しません。
応募作品…カラーまたは白黒プリントで四つ切または四つ切ワイド(自作・未発表に限る) 応募点数…1人2点まで(組み写真・加工写真不可) 申し込み…作品の裏面に必要事項を記入した応募票をはり付けて、12月1日(月)(消印有効)までに〒350-0062元町2丁目1-10・川越まつり会館写真コンクール係
問い合わせ…川越まつり会館・TEL225-2727

きりとり

川越まつり写真コンクール応募票	
ふりがな 氏名	年齢 歳
住所	〒
電話番号	() -
職業	
ふりがな 題名	
撮影場所	撮影日…平成20年10月 日
No. * 1	

* 1 記入しないでください

交通規制案内図

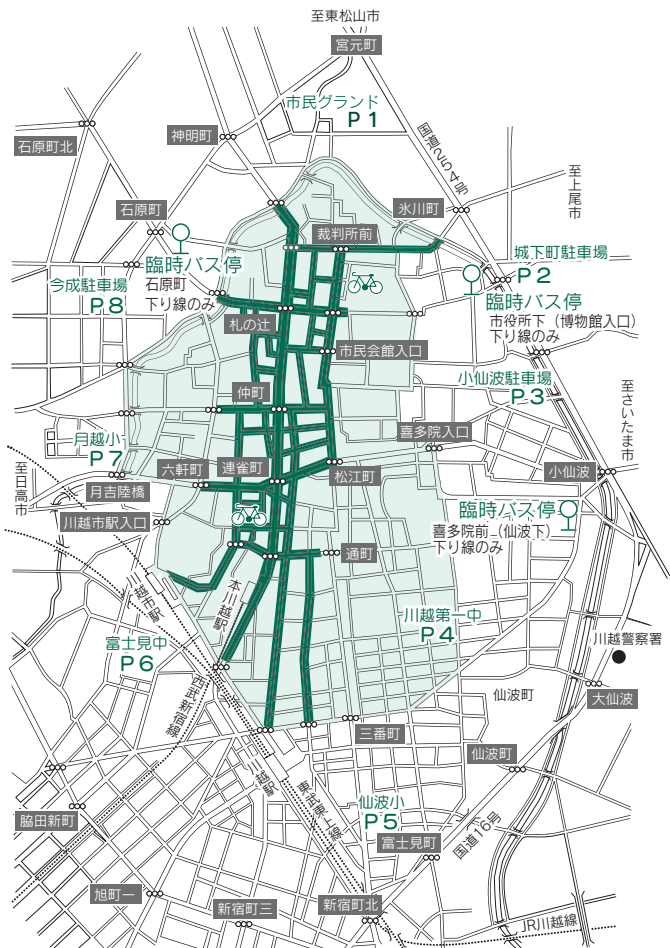

18日(土)・19日(日)に交通混雑が予想される区域
*車両の通行ができなくなる場合があります。

18日(土)・19日(日)の車両通行禁止
両日とも、午前10時～午後10時

●バス路線の変更

市内を運行する東武バスウエスト・西武バス・イーグルバス・川越シャトルの路線が変更されます。期間中の路線図は各バス会社にあります。

●臨時バス停(川越駅発東武バスウエスト、下り線のみ)

喜多院前(仙波下)・市役所下(博物館入口)・石原町に臨時のバス停留所を設けます。

●臨時駐車場(両日とも、午前9時～午後11時)

P1=市民グランド▶P2=城下町駐車場▶P3=小仙波波駐車場▶P4=川越第一中学校校庭▶P5=仙波小学校校庭▶P6=富士見中学校校庭▶P7=月越小学校校庭▶P8=今成駐車場

*P1は、観光バスも駐車可。P2～P8は、普通車のみ。なお、P4～P7は、校庭の状況によって使用できない場合があります。

●臨時駐輪場(両日とも、午前9時～午後11時)

🚲=中央小学校校庭の一部・初雁中学校体育館西側
*連雀町交差点の西側では、「福祉の広場」が開催されます。

木造住宅などの耐震診断費用の補助を開始

十月十日(金)から、木造住宅などの耐震診断費用の補助が始まります。詳しくはお尋ねください。

対象：市内の昭和56年5月31日以前に着工した二階建以下の木造住宅など

補助金額：診断費用の二分の一以下(上限三万円)
問い合わせ：建築指導課
 TEL 224-5974

差し押さえ不動産を公売します

市では、市税の滞納により差し押さえた下記の不動産を、入札により売却(公売)します。詳しくは、収入課(本庁舎二階)で配布する「川越市不動産公売案内」または市ホームページをご覧ください。

区分	所在地	登記	現況	登記面積
1	月吉町31番23	雑種地	雑種地	634m ²
2	月吉町35番1	畑	雑種地	566m ²

* 公売を中止することがあります。入札前に、公売実施の有無をお尋ねください。

* 下見会はありません。現地の確認は、各自で行ってください。

問い合わせ：収税課特別滞納整理担当
 TEL 224-5694

ご存じですか？ 特別障害者手当と 障害児福祉手当

特別障害者手当

二十歳以上で、身体または精神の重度障害により、日常生活において常時、特別の介護を要する状態にある方(障害基礎年金一級程度の障害が重複するか、同程度以上と認められる方)に支給します。施設に入所中または三か月を超えて入院中の方は、対象外です。

支給額：月額二万六千四百四十円

障害児福祉手当

二十歳未満で、**①**身体障害者手帳一級および二級の一部の方**②**療育手帳**③**相当の方**④**精神障害・血液疾患・肝臓疾

「川越市納税呼びかけセンター」 を開設します

10月1日(水)から、「川越市納税呼びかけセンター」を開設します。同センターでは、市税などの納期を過ぎても納付していない方に対して、市が委託した専門オペレーターが電話で納付の呼びかけを行います。なお、同センターでは、市税を特定の口座に振り込むようにはお伝えすることはありません。振り込み詐欺などに、ご注意ください。

対象となる税金…市・県民税(普通徴収)、固定資産税、都市計画税、軽自動車税、国民健康保険税

呼びかけする時間…月・水・金曜日=午前9時～午後6時▶火・木曜日=午前9時～午後8時▶第4土曜日=午前9時～午後5時

問い合わせ…収税課滞納整理担当
 TEL 224-5691

患などで**①②**と同程度の障害を有する方に支給します。

施設に入所中の方は、対象外です。

支給額：月額一万四千三百八十円

* いずれの手当も、所得制限があります。

問い合わせ：障害者福祉課
 TEL 224-5785

身体障害者健康診査 を実施します

常時車いすを使用する在宅障害者の褥瘡(じよくち) (床ずれ) な

どの予防のため、川越市医師会の協力により、健康診査を実施します。

対象は、十八歳以上四十歳未満で、せき髄損傷・脳性まひ・脳血管障害などに起因する身体上の障害のある方です、ただし、入院中の方または施設に入所・通所している方は除きます。

実施期間：10月1日(水)～31日(金)

申し込み：10月10日(金)までに

障害者福祉課(本庁舎一階、電話・ファクス可)

* 申し込み後、受託医療機関

に、事前に健康診査受診申請書を送付します。

路上駐輪は やめましょう

平成二十年度首都圏放置自転車クリーンキャンペーンが、十月一日(水)から三十一日(金)まで実施されます。

放置自転車は、歩行者や身体の不自由な方にとって、たいへん迷惑です。自転車を利用する際は、自転車駐車場など、決められた場所に止めてください。自転車を利用する皆さんのマナーアップで、「きれいな街・川越」を目指しましょう。

問い合わせ：安全安心生活課
 TEL 224-5721

費用：無料

問い合わせ：障害者福祉課
 TEL 224-5785
 FAX 225-3033

一覽表および健康診査記録票を郵送します。

* 平成十九年度に受診した方には、事前に健康診査受診申請書を送付します。

大名行列

— 描かれた松平大和守家の行列 —

市立博物館・TEL222-5399・FAX222-5396

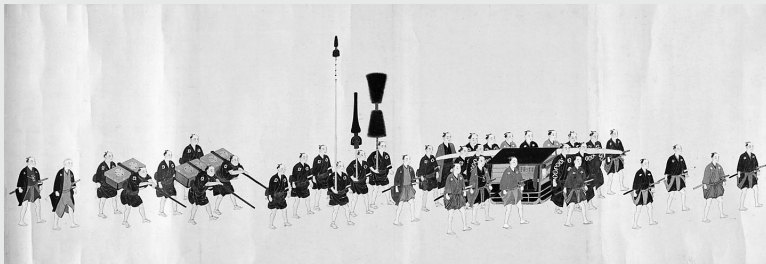

旧川越城主松平大和守侯行列図巻（前田金次郎氏蔵）

10月11日(土)～11月16日(日)

午前9時～午後5時（入館は午後4時30分まで）

休館日＝10月14日(火)・24日(金)・27日(月)・11月4日(火)・10日(月)

入館料＝200円（大学生・高校生＝100円▶中学生以下＝無料）

明和4年（1767）から慶応2年（1866）まで、川越藩主を務めた松平大和守家。その行列の様子を描いた絵巻を中心に、大名行列の姿を紹介します。

関連講演会

講師…①東京大学史料編纂所教授・山本博文さん②國學院大学教授・根岸茂夫さん

日時…①＝11月1日(土)②＝11月8日(土)、午後1時30分～

定員…各先着100人

申し込み…10月22日(水)、午前9時から電話・ファクスで同館

条例案などに対する意見を募集します

●「川越市地区計画区域内における建築物の緑化率の最低限度に関する条例」の制定

●「川越市地区計画区域内における建築物の制限に関する条例」の一部改正

市では、市民の皆さんの声を反映するため、各条例(案)

に対する意見を募集します。

提出された意見は、今後の条例制定および一部改正の参考にします。また、意見の内容と意見に対する市の考え方を公表します。類似の意見は取りまとめて公表し、個別の回答は行いません。なお、個人情報公表はしません。

期間：10月1日(水)～31日(金)

対象：市内在住・在勤・在学 または利害関係のある方

閲覧場所：都市計画課（本庁舎五階）、出張所・連絡所・公民館・図書館

意見の提出方法：10月1日～31日（土・日曜日、祝日を除く。必着）に、条例(案)と意見、住所・氏名・連絡先、在勤・在学の方は勤務先または学校名、利害関係のある方は内容を明記し、〒350-8601川越市役所都市計画課に持参（郵

送・ファクス可）

市ホームページでも、閲覧・提出ができます。

お問い合わせ：都市計画課 TEL224-5945 FAX225-9800

都市計画案の縦覧を行います

川越都市計画・地区計画の変更

縦覧期間：10月7日(火)～21日(火)

（土・日曜日、祝日を除く）

縦覧時間：午前8時30分～午後5時

縦覧場所：都市計画課（本庁舎五階）

●都市計画案に対する意見書の提出

市内在住または利害関係がある方は、市あてに意見書を提出することができます。

意見書の提出方法：10月7日～21日（土・日曜日、祝日を除く。必着）に、〒350-8601川越市役所都市計画課に持参（郵送可）

*意見書の様式は、都市計画課で配布します。

お問い合わせ：都市計画課 TEL224-5945

TEL224-5945

9月12日、スポーツの秋にちなみ、大東健康ふれあい広場に行ってきました。健康遊具で背中を伸ばしている方の先にはランニングをしている高校生の姿。川越南高校から来た、女子バスケットボール部員の皆さんです。しばらくランニングしたあと、元気なあいさつを残して学校へ戻って行きました。誰もいなかった同広場は、涼しい風が吹き抜けていました。

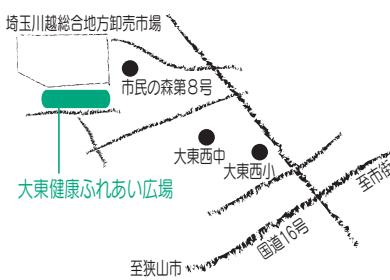

ご存じですか？ 里親制度

里親制度は、家庭に恵まれない子どもたちを里子として預かり、温かい家庭的な雰囲気の中で育てる制度です。

里親の種類には、①長期間または養子縁組を前提として、子どもを養育する養育里親②一年以内の期間を定めて、子どもを養育する短期里親③虐待を受けて心に傷を負った子どもを、期間を決めて養育する専門里親④両親の死亡・行方不明・拘禁などの理

由により、三親等内の親族が保護の必要のある子どもを養育する親族里親があります。

①③の里親には養育費として里親手当・生活費・学校教育費・子どもの医療費などが、④の里親には生活費・学校教育費・子どもの医療費などが、公費で支給されます。子どもに温かい愛情と正しい理解を持ち、家庭が健全に営まれている方なら、誰でも里親になることができます。登録方法など、詳しくは子育て支援課にお尋ねください。

集団回収事業報償金の申請を受け付けます



7月1日から9月30日(火)までに実施した集団回収実績に対する、報償金交付申請書を受け付けます。提出忘れのないように、ご注意ください。

受付期間…10月1日(水)～14日(火)

受付場所…資源循環推進課 (本庁舎5階)

提出書類…集団回収事業報償金交付申請書 (代表者に郵送) ・集団回収実施報告書

問い合わせ…資源循環推進課・TEL224-5908

●里親相談会を開催します

里親制度の普及促進を図るため、「里親相談会」を開催します。

内容：川越児童相談所職員・現役の里親が、里親制度についての疑問や相談に応じます

日時：10月18日(土)・26日(日)、午後1時30分～3時30分 (受け付けは午後1時～1時30分)

会場：川越児童相談所

問い合わせ：子育て支援課

TEL224-5821

かわごえ子育てプラン 平成19年度の進ちょく 状況を公表します

市では安心して子どもを産み育てることができる環境を整備するため、平成十七年三月に「かわごえ子育てプラン(川越市次世代育成支援対策行動計画)」を策定しました。同プランは、行政だけでなく家庭・学校・地域など、すべての人々が連携・協力することで、未来の川越を担う子どもたちが健やかに生まれ育つことのできる社会の実現を

●かわごえ子育てプラン目標事業量の進ちょく状況

事業名	計画開始時 (平成17年4月)	現在の事業量 (平成19年度末)	目標事業量 (平成21年末)
通常保育事業	2,520人	2,595人	3,098人
延長保育事業	21か所532人	32か所896人	35か所1,090人
病後児保育事業 (施設型)	0か所0人	0か所0人	1か所10人
一時保育事業 特定保育事業	6か所60人	11か所110人	24か所240人
地域子育て支援センター事業	4か所	6か所	5か所
保育所による地域 子育て支援事業	28か所	33か所	34か所
つどいの広場	0か所	6か所	10か所
学童保育事業	1,824人	1,907人	2,082人

*各事業量の数字は、利用可能または予定数です。

*通常保育事業の事業量は、家庭保育室を含まない認可保育園の定数です。

*一時保育事業と特定保育事業は、運用上分けることが困難なため、一体として計上しています。

目指しています。

基本理念は、「子どもと親と地域とがともに育ち支えあうまち川越」です。その実現のために七つの基本目標を定め、これまでの児童福祉施策にとどまらず、教育・環境など二百を超える事業を実施しています。

今回は重点的に行う事業のうち目標値を設定した九事業

について、平成二十一年度までの目標事業量と同十九年度までの進ちょく状況を公表します。

*「かわごえ子育てプラン」とすべての事業の「平成十九年度進ちょく状況」は、ホームページでご覧になれます。

問い合わせ：子育て支援課

TEL224-5821

特別徴収（年金天引き）が始まります

対象は、国民健康保険税と長寿医療（後期高齢者医療）保険料

十月から、国民健康保険税と長寿医療保険料は、年金からの天引きが始まります。年金天引きになる方は、年金額や税額・保険料額で決まりません。詳しくはお尋ねください。

●国民健康保険税（国保税）

七月十日付けの国保税納税通知書で、ご確認ください。

年金天引きになる方で、次のすべてに該当する場合は、

年金天引きを中止できません。対象

・国保税の未納がない

・年金天引きを中止後は、口座振替で納付する

希望する方は、次の物を持

参して、国民健康保険課（本

庁舎二階）または出張所・連絡所で申請してください。

持参する物

・口座振替をする預金通帳

と、その届け出印

・平成20年度国保税の納税通知書

・七月十日付けの後期高齢者

●長寿医療保険料

七月十日付けの後期高齢者

医療保険料納入通知書で、ご確認ください。

問い合わせ：国民健康保険税

についてⅡ国民健康保険課

TEL 224-5836

長寿医療保険料についてⅡ

医療助成課

TEL 224-5842

平成二十一年度保育園入園の申し込み手続き説明会のお知らせ

保育園の申し込み手続きや概要を説明します。手話通訳あり。お子さんを連れての来

場は、ご遠慮ください。

日時：10月12日(日)、午前10時

～11時

会場：やまぶき会館

問い合わせ：保育課

TEL 224-5827

FAX 223-8786

家電リサイクル法対象品目Aグループ指定引き取り場所の変更

三月十日発行の広報川越と同時配布した「家庭ごみの分け方・出し方」の十六ページに掲載した、家電リサイクル

法対象品目のAグループの指定引き取り場所が、次のとおり変更になります。詳しくはお尋ねください。

変更日

10月1日(水)から。

引き取り場所

武蔵貨物自動車(株)川越支店

大仙波五八四-1

TEL 223-1221

引き取り時間

月～土曜日、午前9時～正

午・午後1時～5時（祝日・休日・年末年始を除く）。

問い合わせ：資源循環推進課

TEL 224-5908

川越市ファミリー・サポート・センター提供会員を募集

川越市ファミリー・サポート・センターでは、育児の援助をしたい方（提供会員）と援助を受けたい方（依頼会員）を会員として登録し、子どもの保育園などの送迎や預かりなどの支援を行っています。

同センターでは、子育てのお手伝いをする提供会員を募集します。希望する方は、下記の講習会にご参加ください。

会場：総合福祉センター・オアシス

対象：全日程出席できる、市内在住の健康な20歳～65歳

定員：先着三十人

申し込み：10月1日(水)～17日(金)（日曜日・祝日を除く）の午

前9時～午後5時に、電話で同センター（市社会福祉協議

会内）・TEL 225-3888

問い合わせ：保育課・TEL 224-5827

日時	テーマ
10月21日(火) 午前10時～10時10分	開講式・オリエンテーション
10月21日(火) 午前10時10分～正午	援助活動への期待・援助活動の実際
10月21日(火) 午後1時～3時	保育の心
10月23日(木) 午前10時～正午	乳幼児の生活と育児のワンポイント
10月23日(木) 午後1時～3時	子どもの食事とおやつ
10月27日(月) 午前10時～正午	いっしょに遊ぼう！楽しく遊ぼう！
10月27日(月) 午後1時～2時50分	子どもの病気
10月27日(月) 午後10時～正午	子どもの事故と安全・応急処置
10月28日(火) 午後1時～2時30分	子どもの心と身体の発達
10月28日(火) 午後2時30分～3時	閉講式

*講習会会場へは、公共交通機関や自転車をご利用ください。
*依頼会員としての入会希望者は、随時受け付けています。

法人向けスピード融資を再開します

十月一日(水)から、法人中小企業者を対象としたスピード融資「川越市法人経営強化資金融資制度」を再開します。制度の内容など、詳しくはお尋ねください。

貸付限度額：百万円以上二千

万円以内

貸付利率：金融機関の所定金

利率

問い合わせ：商工振興課

TEL 224-5934

平成十九年度の情報公開制度と個人情報保護制度の運用状況を報告します

情報公開制度の運用状況

市民の皆さんの市政への参加促進と開かれた市政を推進するため、市で保有している公文書を公開する「情報公開制度」を実施しています。このほど、平成十九年度の運用状況がまとまりました。

平成十九年度の情報公開制度の決定件数は、合計百二十九件でした。実施機関別の決定件数などは、表1のとおりです。

個人情報保護制度の運用状況

市民の皆さんの権利や利益

表1
情報公開制度の実施機関別決定件数

実施機関	全部公開	部分公開	非公開	取り下げ	合計
議会	8	3	3	1	15
市長	49	36	6	4	95
教育委員会	0	0	0	0	0
選挙管理委員会	6	4	2	0	12
公平委員会	0	0	0	0	0
監査委員	0	1	0	0	1
農業委員会	0	6	0	0	6
固定資産評価審査委員会	0	0	0	0	0
上下水道事業管理者	0	0	0	0	0
合計	63	50	11	5	129

請求・申し出の決定件数

	全部公開	部分公開	非公開	取り下げ	合計
請求	36	17	5	2	60
申し出	27	33	6	3	69
合計	63	50	11	5	129

請求者・申し出者の区分(件)

市民	在勤者	法人	利害関係者	その他	合計
63	1	7	0	58	129

市は、平成十一年に環境マネジメントシステムの国際規格であるISO14001の認証を取得し、環境に与える影響の継続的な改善に努めています。同報告書は、平成十九年度

**平成19年度環境マネジメントシステム
実施報告書の公表**

問い合わせ：総務課
TEL 224-5550

表2

個人情報保護制度の実施機関別決定件数

実施機関	全部開示	部分開示	不開示	取り下げ	合計
議会	0	0	0	0	0
市長	1,863	2	7	0	1,872
教育委員会	0	0	0	0	0
選挙管理委員会	0	0	0	0	0
公平委員会	0	0	0	0	0
監査委員	0	0	0	0	0
農業委員会	0	0	0	0	0
固定資産評価審査委員会	0	0	0	0	0
上下水道事業管理者	0	0	0	0	0
合計	1,863	2	7	0	1,872

平成十九年度の開示請求は、合計千八百七十二件でした。請求はありませんでした。訂正などの請求はありませんでした。

問い合わせ：総務課
TEL 224-5550

昨年十二月、「川越市地球温暖化対策条例」が制定されました。来年からは、事業者などは温室効果ガス排出削減計画書、建築物環境配慮計画書の作成や省エネレベルの表示などが、順次義務付けられます。そこで、次の方を対象に、説明会を開催します。

「川越市地球温暖化対策条例の事業者等説明会」を開催します

問い合わせ：環境政策課
TEL 224-5866
FAX 225-9800

①に該当する事業者 11月9日(木)、午前10時
②に該当する販売主 10月9日(木)、午後2時
③に該当する事業者 11月19日(水)、午後2時

会場
市民会館会議室
問い合わせ：環境政策課
TEL 224-5866

の実績をまとめたものです。各種事業の実施結果や環境関連法規則などの順守状況・市公共施設における温室効果ガス排出量などを掲載しています。報告書は、十月一日(水)から環境政策課(本庁舎五階)・出張所・公民館で配布します。また、市ホームページでもご覧になれます。なお、十月三十一日(金)まで、報告書に対する意見・提案を、同課で直接またはファクスで受け付けます。

問い合わせ：環境政策課
TEL 224-5866
FAX 225-9800

対象
①建築物について、二千平方メートル以上の新築・増築・改築を行う建築主
②エアコン・テレビ・冷蔵庫のいずれかを、店頭で五台以上陳列して販売する販売主
③事業活動に伴い相当程度多い温室効果ガスを排出する、次に該当する事業者
・年度で、原油換算エネルギー使用量が千五百キロリットル以上の事業所を市内に設置する事業者
・原則として年度で、メタンや一酸化二窒素などの温室効果ガスの排出量が二酸化炭素に換算して三千トン以上の事業所を市内に設置する事業者

問い合わせ：環境政策課
TEL 224-5866
FAX 225-9800

絵で読む宮沢賢治展

賢治と絵本原画の世界

10月11日(土)～11月24日(休)

市立美術館・TEL228-8080・FAX228-7870

宮沢賢治の童話や詩に添えられた挿絵原画や、彼の文学に触発され創作した絵画作品をとおして、宮沢賢治の生涯と作品の世界を紹介します。展示は2部構成で、第1部では宮沢賢治の直筆「雨ニモマケズ手帳」をはじめ、水彩画・書簡・戦前戦後に出版された代表的な挿絵本などから賢治の一生を

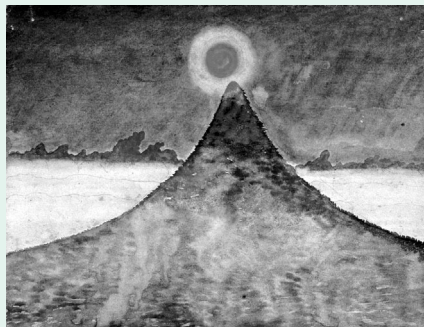

宮沢賢治「日輪と山」©林風舎

振り返ります。第2部では約45人のアーティストによる宮沢賢治の童話や詩のイメージを描いた絵本原画・絵画作品を展示します。

開館時間…午前9時～午後5時（入場は午後4時30分まで）

休館日…月曜日（10月13日・20日・11月3日・24日は開館）、10月14日(火)、11月4日(火)

観覧料…一般=500円（400円）▶大学生・高校生=350円（280円）

▶中学生以下・障害者手帳持参の方=無料

*（ ）内は20人以上の団体料金

*11月14日(金)は県民の日のため、観覧料は無料です

●関連事業

申し込みは、③10月1日(水)、⑤10月15日(水)、午前9時から電話・ファクスで同館（ファクスの場合、③=催し名・希望日・住所・氏名・電話番号・子の氏名・生年月日、⑤=催し名・住所・氏名・電話番号を明記）。①②④は、当日直接会場。

①絵本の読み聞かせ会

日時…10月12日(日)・11月2日(日)、午後1時～3時30分

②ギャラリートーク

学芸員による展示解説。手話通訳あり。

日時…10月26日(日)、午後1時30分～ 経費…観覧料

③託児付き鑑賞会

日時…10月30日(木)・11月11日(火)、午前10時～正午 定員…各先着15組 経費…観覧料

④デジタル映像「銀河鉄道の夜」上映会

日時…11月1日(土)、午前11時～・午後2時～ 定員…各先着90人 経費…無料

⑤ワークショップ「小林敏也さんとスクラッチ体験」

黒く塗装されたボードを、ペンで削って描画する技法を体験。

講師…イラストレーター・小林敏也さん 日時…11月8日(土)、午後1時30分～4時30分 対象…小学3年生以上 定員…先着20人 経費…500円

女性会館運営委員会の委員を公募します

この運営委員会は、女性会館の運営に関する基本的事項を審議する機関です。市民の皆さんの声を反映させるために、一部の委員を公募します。応募資格：次の①～③をすべて満たす方。

- ①市内に住所があり、女性会館の運営に関心がある
- ②20歳以上
- ③年間三、四回程度の会議（平日昼間）に出席可能

任期：12月6日(土)～平成22年

12月5日(日)

定員：四人（選考）

申し込み：履歴書に「川越市女性会館についての意見ま

たは考え」（任意の形式で八百字程度）を添えて、10月16日(木)（必着）までに〒350-1121 脇田新町一〇・二・女性会館に持参（郵送可）

*市ホームページからも申し込みができます。

問い合わせ：女性会館

TEL 242-6346

第5回川越市生涯スポーツフェスティバルを開催します！

ことしから「生涯スポーツフェスタ2008」と、愛称を付けました。当日は、参加費無料でいろいろなスポーツが体験できます。アトラクションや抽せん会もあります。

内容など詳しくは、九月十日発行の広報川越と同時に配布された「川越市生涯スポーツフェスティバル」をご覧ください。

日程：11月3日(祝)

会場：川越運動公園

問い合わせ：川越市生涯スポーツフェスティバル事務局

TEL 225-8901

成田空港行き高速バスが、1日8便から10便に!

都市交通政策課・TEL224-5519

9月18日から、表のとおり増便されました。

市内発着場所…川越駅西口「7番乗り場」

料金…片道3,200円(小人半額)

*川越駅西口発の乗車券については、高速バス予約センター(TEL 0493-56-6701・午前10時～午後7時)で1か月前から予約できます。なお、コンビニエンスストア(ファミリーマート・ローソン)の端末機では、予約なしでも乗車券を発券します。成田空港発については、先着順による座席定員制です。成田空港口^{けいせい}ビー内の京成バスチケットカウンターで、乗車券をお求めください。

川越駅西口→成田空港

川越駅西口	成田空港第2ターミナル	成田空港第1ターミナル
5:20	7:05	7:10
5:50	7:55	8:00
6:30	8:40	8:45
7:35	9:50	9:55
9:05	11:15	11:20
10:20	12:25	12:30
11:40	13:45	13:50
13:00	15:05	15:10
14:30	16:35	16:40
15:35	17:35	17:40

成田空港→川越駅西口

成田空港第2ターミナル	成田空港第1ターミナル	川越駅西口
8:15	8:20	10:25
9:40	9:45	11:50
10:55	11:00	13:05
13:40	13:45	15:50
15:00	15:05	17:10
16:15	16:20	18:25
17:15	17:20	19:25
18:15	18:20	20:25
19:50	19:55	21:45
21:00	21:05	22:55

～ひとくち情報～ ミニ・インフォメーション ～ひとくち情報～

- 岩手・宮城内陸地震に対する義援金募集終了のお知らせ** 生活福祉課・TEL224-5784
6月17日から8月31日までに、市役所本庁舎内の義援金箱に79,590円が寄せられました。ご協力ありがとうございました。
- 長年ご使用の家電製品に危険な症状が出ていませんか?** 生活情報センター・TEL226-7066
長年ご使用の家電製品は、熱・湿気・ほこりなどの影響により、内部部品が劣化し、発煙・発火のおそれがあります。家電製品を使用中に何らかの症状(動かない・熱いなど)がある場合は、電源スイッチを切り、コンセントから電源プラグを抜いて、お買い上げの販売店またはメーカーにご相談ください。また、9月25日(木)から「経年劣化による家電製品の火災防止の普及・啓発チラシ」を同センター・安全安心生活課(本庁舎3階)・出張所・公民館・川越運動公園などで配布します。
- かわごえ男女共同参画プランⅢ推進状況報告書を閲覧できます** 男女共同参画課・TEL224-5723
閲覧期間は、来年3月31日(火)まで。閲覧場所は、男女共同参画課(本庁舎3階)・公民館・女性会館・女性活動支援のひろば・図書館。市ホームページでも見ることができます。
- 緑の募金へのご協力ありがとうございました** 環境政策課・TEL224-5866
5月1日～31日に実施した「緑の募金運動(家庭募金)」。市民の皆さんのご協力により、10,097,392円が寄せられました。この募金は、埼玉県緑化推進委員会から一定割合が緑化事業等交付金として市に交付され、市内の緑地保全や緑化の推進に役立てられます。
- 住宅用太陽光発電システムの設置に補助** 環境政策課・TEL224-5866
個人宅に太陽光発電システムを設置する市民の皆さんに、1kW当たり4万円(限度=4kW・16万円)を補助しています。申し込み方法など、詳しくはお尋ねください。市ホームページでも見ることができます。
- 家庭用生ごみ処理機器の購入費補助** 資源循環推進課・TEL224-5908
これから家庭用生ごみ処理機(コンポスト容器・EM容器・電気式生ごみ処理機)を購入しようとする方に、購入費の一部を補助します。条件など、詳しくはお尋ねください。
- ご存じですか? 「行政相談週間」** 広聴課・TEL224-5022
10月20日(月)～26日(日)は、「行政相談週間」です。行政相談員は、国の仕事への要望や意見を受け付けています。
- 「東京都市圏パーソントリップ調査」を実施します** 県都市計画課・TEL048-830-5343
個人の1日の交通利用実態を調査することにより、今後の交通施策に役立てるものです。10月～11月に、無作為に選んだ調査対象となる家庭に調査票を配付します。ご協力をお願いします。
- 求人企業合同面接会** 県雇用対策協議会・TEL048-647-4185
県内企業約100社が参加。10月9日(木)、午後1時～4時30分。大宮ソニックシティ4階市民ホール(さいたま市)。来年3月に大学・短大・専門学校などを卒業見込みまたは卒業後3年以内の方。履歴書を持参し、当日直接会場。
- 無料法律相談(予約制)** 日本司法支援センター埼玉地方事務所川越支部(法テラス川越)・TEL050-3383-5377
火曜日、午前10時～正午・午後1時～4時20分▶金曜日、午後1時～4時20分。法テラス川越(脇田本町)。基準があります。詳しくはお尋ねください。
- 法廷傍聴ツアー** さいたま地方裁判所川越支部庶務課・TEL225-3500
刑事事件の法廷傍聴など。11月12日(水)、午後1時30分～4時30分。さいたま地方裁判所川越支部。申し込み方法など、詳しくはお尋ねください。

お知らせバック・お知らせバック・お知らせバック・お知らせバック・お知らせバック

公民館

男性クッキング講座

古谷公民館

TEL235-1834

料理上手になるための、こつなどを学びます。

日時：10月29日～12月17日、水曜日(全五回)、

午前10時～正午 対象：市内在住の男性 定員：十二人(抽せん) 経費：三千円 申し込み：往復ハガキに催し名・住所・氏名・年齢・電話番号を明記し、10月15日(必着)までに〒350-0001古谷上三三八〇〇二・古谷公民館

チャレンジ教室

いろいろな飛行機を作つてこぼそう！

伊勢原公民館

TEL237-5676

紙飛行機を作つて、飛ばします。

日時：10月25日(土)、午前9時～正午 対象：市内在学の小学生(保護者同伴可) 定員：二十人(抽せん) 経費：百円

申し込み：往復ハガキに催し名・住所・氏名・学校名・学年・性別・電話番号を明記し、10月3日(金)(必着)までに〒350-1108伊勢原町五丁目一・一・伊勢原公民館

おもちゃの病院

先着二十個程度。修理と見学。修理代は無料(場合により実費)。当日直接各館。

中央公民館

TEL222-1394

日時：10月11日(土)、午前10時～午後2時

伊勢原公民館

TEL237-5676

日時：10月26日(日)、午前10時～午後2時

川越城の七不思議を探そう

中央公民館

TEL222-1394

川越城の七不思議を探しながら、その由来や歴史について学びます。

日時：11月1日(土)、午前9時～正午 会場：市立

博物館ほか 対象：小学3～6年生(保護者同伴可) 定員：三十人(抽せん) 経費：百円 申し込み：往復ハガキに催し名・住所・氏名・年齢・電話番号を明記し、10月28日(火)(必着)までに〒350-0054三久保町一八・三・中央公民館(ファクス可)

川越唐棧機織り講座

中央公民館

TEL222-1394

日時：10月14日(火)・23日(木)、午前10時～正午 会場：同館ほか 対象：市内在住・在勤の成人 定員：二十人(抽せん) 申し込み：往復ハガキに催し名・住所・氏名・年齢・電話番号を明記し、10月6日(月)(必着)までに〒350-0054三久保町一八・三・中央公民館

よう祭り」で展示する環境標語など。 応募規定：「私たちも始めよう環境行動」を主題に▼環境標語Ⅱスタイルは自由▼川柳・都々逸(各五首)、写真Ⅱ環境に關しての内容▼「私ができる」の環境行動」の発表十分以内・定員十人) 対象：市内在住・在勤・在学 申し込み：応募作品(環境行動の発表は簡単な原稿)の裏面に住所・氏名・電話番号を明記し、10月31日(金)(必着)までに〒350-00851氷川町一〇七・北公民館(持参可)

江戸の母川越の歴史文化に人権を学ぶ

中央公民館

TEL222-1394

集合は、17日が同館、24日が三芳野神社(郭町二丁目)。

講師：東京国際大学客員教授・松尾鉄城さん 日時：10月17日(金)、午後1時30分～3時30分▼24日

「諸流いけばな展」市民参加席出版者募集 日時：前期Ⅱ来年1月29日(木)～31日(土)、午前10時

第60回市民文化祭

中央公民館

TEL222-1394

吟詠と剣詩舞のつどい 参加者募集 日時：11月16日(日)、午前10時～午後5時 会場：やまぶき会館 経費：二百円 申し込み：10月8日(水)までに経費を添えて同館

女性なんでも講座

名細公民館

TEL231-0001

温泉の効果や、フラワールアレンジメントなど。

日時：10月31日(金)～来年2月10日(火)(全六回)、午前10時～正午ほか 対象：成人女性 定員：先着二十人 経費：千六百元 申し込み：10月10日(金)、午前10時から同館(電話・ファクス可)

皆さんからの善意ありがとうございました

川越市への寄付

平成20年8月(敬称略)

■物品

(株)メモリード…書籍

午後7時(31日は午後5時まで)▼後期Ⅱ来年2月1日(日)・2日(月)、午前10時～午後7時(2日は午後5時まで) 会場：丸広百貨店川越店(新富町二丁目) 対象：市内在住 定員：各十二人(抽せん) 経費：前期Ⅱ三千六百元、後期Ⅱ二千四百円 申し込み：往復ハガキに催し名・後期・後期の別、住所・氏名・電話番号を明記し、10月25日(土)(必着)までに〒350-0054三久保町一八・三・中央公民館

*申し込み方法、応募状況・空き情報など、不明な点は主催者に確認してください。

やまぶき寄席

(財)川越市施設管理公社主催

来年1月18日(日)、午後2時～4時
やまぶき会館

入場券(全席指定)…3,000円

入場券販売所(10月26日(日)から発売)…市民会館(27日(月)、午前9時から電話予約可)
▶メルト▶ジョイフル▶川越運動公園総合体育館▶丸広百貨店川越店別館4階まるひろ友の会



落語
橋家圓蔵



落語
春風亭小柳枝



マジック
マギー司郎

問い合わせ…市民会館・TEL222-4678

川越まつり会館 10月の囃子実演

日程	囃子連名	日程	囃子連名
5日(日)	石田囃子連	13日(祝)	今福囃子連中
12日(日)	今成囃子連	26日(日)	幸町囃子会

開始時間…午後1時30分～▶午後2時30分～
(実演時間=約20分・要入館料)

*10月21日(火)まで、志多町・今成の山車を見ることが出来ます。10月23日(木)から、末広町と川越市の山車をご覧になれます。

問い合わせ…川越まつり会館・TEL225-2727

湖(毛呂山町)の水質調査の一日
雑木林の枝打ちや鎌北

里山保全と湖の水質調査の一日
同日
先着十五人 経費…二千円 申し込み…10月1日(水)、午前9時から電話で

集合はいつでも、川越駅西口暫定自由広場前。
東京大学秩父演習林見学会
日時…10月29日(水)、午前8時～午後5時 定員…先着十五人 経費…二千円 申し込み…10月1日(水)、午前9時から電話で

環境政策課
TEL224-5866

かわごえ環境ネットの催し

催し

学生 定員…先着四十人

会のみ)

第5回小江戸動物ふれ愛まつり
食品・環境衛生課
TEL227-5103
♪鳥くん(永井真人さん)の講演会や、動物ふれあい広場など。当日直接保健所。
日時…10月26日(日)、午前10時～午後3時(講演は午後1時～2時30分)
定員…先着二百人(講演会のみ)

秋の苗木プレゼント
環境政策課
TEL224-5866
第十回安比奈親水公園まつりで、ヤマブキ・ウバメガシ・ブルーベリーなど千本の苗木を無料で差し上げます。当日直接会場。
日時…10月4日(土)、午前10時30分～(無くなりしだい終了。雨天の場合は5日(日))

川越まつりに伴う蔵造り資料館の開館時間延長と市立博物館などの臨時開館
10月18日(土)・19日(日)蔵造り資料館は午後7時まで開館します(入館は午後6時30分まで)
10月20日(月)市立博物館・本丸御殿・蔵造り資料館・市立美術館共に臨時開館します(入館は午後4時30分まで)
問い合わせ…市立博物館・TEL222-5399
市立美術館・TEL228-8080

子ども囲碁将棋広場
高階南公民館
TEL245-3581
当日直接同館。
日時…10月18日(土)、午前9時～11時 対象…小中

子ども卓球広場
高階南公民館
TEL245-3581
当日直接同館。
日時…10月4日(土)、午前9時30分～11時30分 対象…小学生 定員…先着

日本語クラブ
南公民館
TEL243-0038
日本語学習の支援。
当日直接同館。
日時…10月1日～29日、水曜日、午後2時～8時 対象…日本語を学習したい方

友遊クラブ
大東南公民館
TEL242-0498
FX240-1755
知的障害者といっしょに、卓球とカレー作り。
日時…11月9日(日)、午前10時～午後2時 定員…先着五十人 経費…五百円 申し込み…10月10日(金)、午前10時から同館(電話・ファクス可)

子ども囲碁将棋広場
高階南公民館
TEL245-3581
当日直接同館。
日時…10月4日(土)、午前9時30分～11時30分 対象…小中

日本語クラブ
南公民館
TEL243-0038
日本語学習の支援。
当日直接同館。
日時…10月1日～29日、水曜日、午後2時～8時 対象…日本語を学習したい方

子ども囲碁将棋広場
高階南公民館
TEL245-3581
当日直接同館。
日時…10月4日(土)、午前9時30分～11時30分 対象…小中

子ども囲碁将棋広場
高階南公民館
TEL245-3581
当日直接同館。
日時…10月4日(土)、午前9時30分～11時30分 対象…小中

子ども囲碁将棋広場
高階南公民館
TEL245-3581
当日直接同館。
日時…10月4日(土)、午前9時30分～11時30分 対象…小中

子ども囲碁将棋広場
高階南公民館
TEL245-3581
当日直接同館。
日時…10月4日(土)、午前9時30分～11時30分 対象…小中

子ども囲碁将棋広場
高階南公民館
TEL245-3581
当日直接同館。
日時…10月4日(土)、午前9時30分～11時30分 対象…小中

*「対象…どなたでも」「定員…なし」「経費…無料」の場合は、記載を省略しています。

公民館パソコン講座

今年度中に他の公民館で受けた同じ講座の再受講はできません。なお、初めて受講の方が優先です。

■霞ヶ関北公民館（TEL231-4455）のパソコン講座 ワード入門講座

内容…「ワード2000」で、キーボード操作が中心
対象…市内在住でパソコンが初めての成人 定員…20人（抽せん） 経費…200円

講座番号	日時
霞北01	11月13日(木)・14日(金)、午前10時～午後4時

エクセル初級講座

内容…「エクセル2000」で、簡単な関数・グラフ作成・データ処理など 対象…市内在住で文字入力ができる成人 定員…20人（抽せん） 経費…200円

講座番号	日時
霞北02	11月15日(土)・16日(日)、午前10時～午後4時

●申し込み方法

往復ハガキ（1人1枚）に講座名・講座番号（1つのみ）・住所・氏名（ふりがな）・年齢・昼間連絡のつく電話番号を明記し、10月25日(土)（必着）までに〒350-1102的場北1丁目18-6・霞ヶ関北公民館（10月28日(火)、午後3時30分から公開抽せん）

■大東南公民館（TEL242-0498）のパソコン講座

ワード入門講座の内容・対象・定員・経費は、霞ヶ関北公民館の講座と同じです。

ワード入門講座

講座番号	日時
大東南01	11月11日(火)・12日(水)、午前10時～午後4時

ワード初級講座

内容…「ワード2000」で、簡単な文書の作成・編集など 対象…市内在住で文字入力ができる成人 定員…20人（抽せん） 経費…200円

講座番号	日時
大東南02	11月13日(木)・14日(金)、午前10時～午後4時

障害者向け講座

内容…パソコン操作を中心に、文書作成など 対象…市内在住の成人でキーボード操作ができる知的障害者 定員…6人（抽せん） 経費…200円

講座番号	日時
大東南03	11月15日(土)・16日(日)、午前10時～午後4時

●申し込み方法

往復ハガキ（1人1枚）に講座名・講座番号（1つのみ）・住所・氏名（ふりがな）・年齢・昼間連絡のつく電話番号を明記し、10月22日(水)（必着）までに〒350-1165南台3丁目4-3・大東南公民館（10月24日(金)、午後1時30分から公開抽せん）

クラッセで日本語

国際交流課

TEL224-5506

外国籍市民を対象とした、ボランティアによる日本語教室。当日直接会場。現在、日本語を教えるボランティアを募集しています。詳しくはお尋ねください。
日時：毎週月・金・土曜日、午前10時～正午
▼午後2時～5時▼午後6時30分～8時 会場：国際交流センター

クラッセで日本語ジュニア

国際交流課

TEL224-5506

外国籍市民の児童を対象とした、ボランティアによる日本語教室。当日直接会場。
日時：毎週土曜日、午後2時～4時 会場：国際交流センター

外国籍市民生活ヘルプデスク

国際交流課

TEL224-5506

外国籍市民を対象とした生活相談。当日直

接会場。詳しくは、かわごえ国際ボランティアの会（TEL222-9879）にお尋ねください。
日時：毎週土曜日、正午～午後2時 会場：国際交流センター

上級救命講習会

消防局救急課

TEL222-0160

胸骨圧迫（心臓マッサージ）・人工呼吸など。
日時：10月26日(日)、午前9時～午後5時 会場：消防局 対象：川越市・川島町に在住・在勤・在学中で中学生以上 定員：先着二十人 申し込み：10月14日(火)、午前10時から電話で同課

甲種防火管理者資格取得講習会

消防局予防課

TEL222-0744

申し込み用紙は、消防局・各消防署・分署で配布しています。
日時：11月5日(水)・6日(木)、午前9時～午後4時 会場：消防局 定員：先着八十人 経費：三千五百円 申し込み：10月7日(火)、午前10時～

午後4時に、経費と縦4センチ×横3センチの写真を一枚添えて同課

第14回埼玉県下消防音楽隊合同演奏会

消防局総務課

TEL222-0741

川越地区消防組合音楽隊など、県内の消防音楽隊が出演。当日直接会場。
日時：11月14日(金)、午後0時30分～4時 会場：市民会館

文化財講座

文化財保護課

TEL224-6097

市文化財保護協会主催。
内容・日時：東京国際大学の講演「11月21日(金)▼鎌倉女子大学教授・山野清二郎さんの講演」12月5日(金)、午後2時～4時 会場：市立博物館 定員：百人（抽せん） 申し込み：往復ハガキに催し名・住所・氏名・電話番号、手話通訳が必要な方はその旨を明記し、10月24日(金)（必着）までに〒350-8601川越市役所文化財保護課

*申し込み方法、応募状況・空き情報など、不明な点は主催者に確認してください。

農業ふれあいセンターの催し

農業ふれあいセンター

TEL226・6551

申し込みは、往復ハガキ（一組一枚）に催し名・住所・氏名・年齢・電話番号を明記し、①10月6日(月)②10月8日(水)（必着）までに〒350・0855伊佐沼八八七・農業ふれあいセンター。

①さつまいも掘り体験

日時：10月11日(土)、午前10時～11時（雨天の場合は12日(日)） 対象：市内在住 定員：百組（抽せん） 経費：千円

②コマツナ・ホウレンソウの栽培体験

雨天の場合は、収穫体験のみ。

日時：10月25日(土)、午前10時～正午 対象：市内在住で初めて参加する方 定員：二十五組（抽せん） 経費：五百円

伊佐沼青空市

農業ふれあいセンター

TEL226・6551

切り花・地卵などの模擬店と、リサイクル・フリーマーケット。

日時：10月26日(日)、午前9時～午後1時（雨天決行）

■リサイクル・フリーマーケット出店者募集

対象：市内在住の成人（営業目的不可） 定員：五十区画（抽せん） 経費：一区画千円 申し込み：ハガキ（一人一枚）に住所・氏名・年齢・職業・電話番号・主な品物を明記し、10月10日(金)（必着）までに〒350・0855伊佐沼八八七・農業ふれあいセンター

第20回 サンライフまつり

サンライフ川越 TEL225・5445

当日直接、サンライフ川越。

■トレーニング室無料開放

日時：10月25日(土)、午前9時～午後9時▼26日(日)、午前9時～午後5時

■詩吟体験教室

日時：10月25日(土)、午前10時～正午

■サンライフ寄席（抽せん会あり）

日時：10月25日(土)、午後1時～ 内容：笑福亭鶴光の落語ほか

■ダンスパーティー

日時：10月25日(土)、午後6時～8時30分

■演歌の集い（観覧のみ）

日時：10月26日(日)、午前10時～午後3時30分

■スポーツ吹矢体験教室

日時：10月26日(日)、午前10時～正午

■ふれあい農産物即売

日時：10月25日(土)・26日(日)、午前9時～正午

■ポップコーン無料配布・健康ビデオ上映

日時：10月25日(土)・26日(日)、午前9時～午後3時

■文化教室作品展示

日時：10月25日(土)、午前9時～午後9時▼26日(日)、午前9時～午後4時

第36回川越市民ロードレース大会

市民スポーツ課

TEL224・6094

種目など、詳しくはお尋ねください。

日時：11月23日(祝)、（受け付け11午前8時、小雨決行・中止の場合は30日(日)）

会場：川越運動公園 対象：市内在住・在勤・在学で小学5年生以上

経費：三百円 申し込み：9月26日(金)～10月

20日(月)に経費を添えて同課または同運動公園陸上競技場・市民会館・メルト・ジョイフル

身近なパソコン教室：11月

シルバー人材センターパソコン教室・TEL・FAX241-9503

初級ワード2003	3日(祝)・4日(火)	1日1,500円
入門ワード2007	5日(水)	1日2,000円
中級ワード2003	7日(金)	1日2,000円
中級ワード2007	11日(火)	1日2,000円
上級ワード2003（2日コース）	12日(水)・19日(水)	2日4,000円
デジタルカメラ（2日コース）	14日(金)・21日(金)	2日4,000円
上級ワード2007（2日コース）	18日(火)・25日(火)	2日4,000円
年賀状の作り方	24日(休)・28日(金)	1日2,000円
年賀状の作り方2007	26日(水)	1日2,000円
練習講座	教室以外の月～金曜日	1日2,000円

時間…午前10時～午後3時 会場…小ヶ谷老人憩いの家 対象…市内在住の成人 定員…各先着15人 申し込み…10月1日(水)から、電話またはファクスで同センターパソコン教室

*教室名に「2007」が付く教室は、パソコンを持参してください。

までに〒350・8600 1川越市役所市民スポーツ課

高齢者教養セミナー

高齢者いきがい課

TEL224・5809

日時：10月29日～12月10日、水曜日（全六回）、午後1時30分～3時30分

会場：南公民館 対象：市内在住の60歳以上 定員：六十人（抽せん）

申し込み：ハガキに催し名・住所・氏名・年齢・電話番号を明記し、10月10日(金)（必着）までに〒350・86001川越市役所高齢者いきがい課

消費者カレッジ

有料老人ホーム選びの注意

生活情報センター

TEL226・7066

日時：10月20日(月)、午後1時30分～3時30分 会場：アトレ六階「コミュニティルームA」 対象：市内在住・在勤 定員：先着五十人 申し込み：10月1日(水)、午後1時から電話・ファクスで同センター

第1回スケート教室

市民スポーツ課

TEL224・6094

日時：11月8日(土)・22日(土)・24日(休)、午前7時30分～9時30分 会場：川

越スケートセンター（田町） 対象：市内在住・在勤・在学・在園で今年度中に6歳以上になる方 定員：百人（抽せん） 経費：二千円（貸し靴代別途） 申し込み：往復ハガキに催し名・住所・氏名・ふりがな・生年月日・性別・電話番号を明記し、10月17日(金)（必着）

9月26日(金)～10月

*「対象…どなたでも」「定員…なし」「経費…無料」の場合は、記載を省略しています。

①②③ともに、会場は川越シティカレッジ講座室（市立川越高校内。②の11月22日は東洋大学川越キャンパス・^{くじら井}）、定員各40人（抽せん）、経費各3,000円。申し込みは、①=10月6日(月)②③=10月10日(金)までに電話またはEメールで同準備室（Eメールの場合、講座名・住所・氏名・ふりがな・性別・年齢・職業・電話番号・Eメールアドレスを明記）。

①川越シティカレッジ東京国際大学連携講座 小江戸川越の国際化を考える

観光振興・外国人観光客誘致を目指す川越が、どのように「国際化」の方向を見定め、市民がコミュニケーション能力の向上を図るための方法を模索する講座です。

時間…午後6時30分～8時30分

日程	内容
10月15日(水)	小江戸川越と国際化を考える 講師=同大学准教授・矢澤則彦さん
10月22日(水)	コンシェルジェ；地域誌創刊から 講師=同非常勤講師・藤井美登利さんほか
10月29日(水)	幕末・明治の外国人に映った日本 講師=同教授・堀口六壽さん
11月5日(水)	川越の国際化とサツマイモ 講師=同教授・ペリー・ドウエルさん
11月12日(水)	人と人のコミュニケーション・マナー 講師=同客員講師・坂尾眞理子さん

②川越シティカレッジ東洋大学連携講座 「川越学」の展開へII

春期講座に引き続きこの講座では、ものづくりから学生と地域を育てる共生教育、「つくる」をテーマに「川越学」を展開していきます。

この講座のテーマは、文部科学省の「現代GP（現代的教育取組支援プログラム）」に採択されています。

時間…午後2時～4時（11月22日は、午前10時～正午）

日程	内容
11月1日(土)	川越地ビールからクラフトビールへ 講師=(株)協同商事・熊倉宏明さん
11月8日(土)	川越地域の電気の普及 講師=(株)電成社・山口昇さん
11月15日(土)	川越市の地震環境と防災まちづくり 講師=同大学教授・鈴木崇伸さん
11月22日(土)	「旧鶴川座」の失われた音を求めて 講師=同研究員・中村友子さん

③川越シティカレッジ人材育成コース 「市民後見人」入門講座

時間…午前10時～正午

日程	内容
11月1日(土)	開講式・成年後見制度①
11月8日(土)	成年後見制度②
11月15日(土)	民法①
11月22日(土)	民法②
11月29日(土)	福祉サービス利用援助事業
12月6日(土)	高齢者福祉制度・対象者の理解①
12月13日(土)	知的障害者福祉制度・対象者の理解②

今回の講座では、将来「市民後見人」の養成を目指す過程として、広く市民の皆さんに成年後見制度を知ってもらうことを目的に、さいたま家庭裁判所や埼玉弁護士会川越支部など各種団体の協力を得て、講義を行います。

来年1月17日(土)	精神障害者福祉制度・対象者の理解③
1月24日(土)	介護保険制度・健康保険制度・年金制度と成年後見制度とのかかわり
1月31日(土)	消費者保護と相談機関
2月7日(土)	成年後見業務の実際
2月14日(土)	成年後見業務における倫理
2月21日(土)	成年後見制度における裁判所のかかわり 閉講式

博物館の催し

市立博物館

TEL222-5399
FAX222-5396
■古文書講座「古文書基礎講座」
江戸時代の古文書解読の基礎を学びます。

日時：11月1日(土)、午後1時30分～3時30分
定員：先着十五人
申し込み：10月4日(土)、午前9時から電話で同館

■野外博物館教室「川越まつり・山車曳き体験」
日時：10月18日(土)、午前9時～正午
会場：同館
ほか 定員：先着三十人
申し込み：10月2日(木)、午前9時から電話・ファクスで同館

■土曜体験教室
①和楽器体験 ～三味線・琴に挑戦～
日時：10月11日(土)、午前10時～11時30分
▼午後1時30分～3時30分
会場：本丸御殿
定員：各先着三十人
申し込み：10月1日(水)、午前9時から電話・ファクスで同館

②昔の土笛・土鈴作り
粘土で笛や鈴を作ります。

日時：10月25日(土)、午前10時～11時30分
▼午後1時30分～3時30分
定員：各先着三十人
経費：五十円
申し込み：10月3日(金)、午前9時から電話・ファクスで同館

就職に関する催し

商工振興課

■就職力ステップアップ講座
日時：10月20日(月)～24日(金)、午前9時～午後4時
会場：川越福祉センター
対象：34歳以下の就職希望者（学生を除く）
定員：二十人（抽せん）
申し込み：10月10日(金)までに電話で同課（雇用保険受給資格者は、ハローワーク川越・TEL242-0197）

■若者就職面接会
午後0時30分から、直前セミナーあり。当日直接会場。
日時：10月28日(火)、午後1時～4時
会場：氷川会館（宮下町二丁目）
対象：34歳以下の就職希望者（来年度三月大学卒業予定者を含む）
持ち物：履歴書（複数）

*申し込み方法、応募状況・空き情報など、不明な点は主催者に確認してください。

多重債務者相談強化 キャンペーン 無料面接相談会

広聴課

TEL224-5022

弁護士・司法書士による相談。詳しくは、県消費生活課・TEL048-830-2935にお尋ねください。

日程：10月26日(日) 会場

：本庁舎七階7A会議室

定員：先着五十人 申し込み

：10月1日(水)～15日

(水)、午前10時～午後4時

に予約専用電話・TEL04

8-8337-0618

視覚障害者パソコン ボランティア養成講座

西図書館

TEL237-5660

ノートパソコンが必要
です。持参できない方は
相談に応じます。

日時：10月25日(土)・26日

(日)、午前10時～午後4時

(26日は午後3時まで)

対象：両日参加可能で、

パソコンの基本的な操作

ができ、講座終了後、図

書館のパソコンボランティア

として活動ができる

方 定員：先着十人 申

クワイッククラブ参加者募集

勤労青少年ホーム・TEL222-5241

同ホームでは、開催している講座・教室で日程が合わない方、継続的な講習で中級以上の力を付けたい方を対象に、年間を通して開催し、いつでも始められるクラブを下記のとおり行っています。詳しくは、お尋ねください。

時間…午後7時～9時

対象…おおむね30歳までの方で同ホーム登録者（登録はいつでも可。登録料700円）

クラブ名	活動日	経費
草月クラブ（華道・草月流）	月2回月曜日	月5,000円
フランス語クラブ	月2回火曜日	月2,000円
英会話クラブ	月2回水曜日	月2,000円
水曜料理クラブ	月1回水曜日	月1,000円
表千家茶道クラブ	月3回水曜日	月2,500円
大日本茶道クラブ	月2回木曜日	月3,000円
ハングルクラブ	月3回木曜日	月3,000円
フラワーアレンジメントクラブ	月1回木曜日	月3,000円
Hulaクラブ（フラダンス）	月2、3回木曜日	月2,500円
陶芸クラブ	月2回金曜日	月2,000円
千草の会（茶道・裏千家）	月3回金曜日	月3,000円
初雁卓球クラブ	火・木・土曜日	年3,000円
スキークラブ	不定期	年3,000円

三・シルバー人材センター（ファクス可）

発達障害セミナー

教育総合相談センター・リベール

TEL234-8333

FAX234-8333

日時：10月21日(火)、午前

10時～正午 対象：発達

障害のある児童・生徒の

保護者で、悩みや不安が

ある方 申し込み：10月

17日(金)までに電話・ファ

クスでリベール

就学相談セミナー

教育総合相談センター・リベール

TEL234-8333

日時：10月3日(金)、午前

10時～正午 対象：子ど

もの就学について悩みや

不安がある方 申し込み

：9月30日(火)までに電話

でリベール

特別支援学級授業公開

教育総合相談センター・リベール

TEL234-8333

FAX234-8333

日程など詳しくは、リ

ベールと教育指導課で配

布している資料をご覧ください。

日時：10月中旬～下旬

対象：障害のある子の保

護者など 申し込み：10

月3日(金)までにTEL35

0-1101の場二六四

九一・リベール（ファ

クス可）

運動会

日高養護学校

TEL042-985-4391

当日直接同校。

日時：10月18日(土)、午前

9時50分～午後2時35分

(雨天の場合21日(火))

下水道絵画・ポス トコンクール

経営企画課

TEL223-3062

入賞作品を展示しま

す。当日直接会場。

日時：10月11日(土)・12日

(日)、午前10時～午後4時

会場：中央図書館

「川越まつり」と「城下町川越」を見て歩く会

シルバー人材センター

TEL222-2075

FAX222-8973

シルバーガイドが案内

します。

日時：10月18日(土)、午前

10時～午後2時（集合11

午前10時までに川越駅東

口自由通路または本川越

駅一階改札前・小雨決

要注意

市内の交通事故発生件数（1月～8月）

	平成20年	平成19年	増減数
事故件数	5,822	5,987	-165
人身事故件数	1,447	1,563	-116
死者数	3	4	-1
傷者数	1,706	1,894	-188
物損事故件数	4,375	4,424	-49

問い合わせ…安全安心生活課・TEL224-5721

川越地区消防局管内（川越市・川島町）火災と救急出動（8月）

火災件数	7件
損害額	調査中
救急出動	1,102件
搬送人員	988人



消防テレホンサービス・TEL223-0700
*かけまちがいにご注意ください。

市内の犯罪認知件数（川越警察署提供・1月～8月・概数）

	平成20年	平成19年	増減数
空き巣	150	194	-44
車上ねらい	299	337	-38
ひったくり	53	31	+22
自転車盗	973	1,157	-184
自動車盗	21	79	-58

「自転車盗難多発!! 特別警戒実施中」
自転車盗をさせない 見逃さない みんなの目
問い合わせ…安全安心生活課・TEL224-5721
川越警察署・TEL224-0110

*「対象…どなたでも」「定員…なし」「経費…無料」の場合は、記載を省略しています。

講座「シルクロードから来た仏像」その源流を尋ねて

国際交流課
TEL224-5506
講師は、元東北大学教授・上原昭一さん。
日時：10月16日(来年1月22日、木曜日(全四回)、午後1時30分～3時30分)
会場：国際交流センター
対象：市内在住・在勤
定員：四十人(抽せん)
経費：二千元 申し込み：往復ハガキに、催し名・住所・氏名・電話番号を明記し、10月8日(水)

(必着) までに〒350-8601川越市役所国際交流課

スマイリ育児講演会

子育て支援課
TEL224-5821
育児漫画家・高野優さんによる講演。託児あり(百円)。
日時：11月29日(土)、午前10時～11時30分 会場：メルト 定員：先着三百四十人 経費：五百円 申し込み：往復ハガキに催し名・住所・氏名・電話番号・託児希望の場合

は子の氏名・ふりがな・年齢を明記し、10月1日(水)～11月15日(土)(必着)に〒350-0816上戸一丁目二丁目一〇一・NPO法人ファミリ―ねつとスマイリ

保育園入園相談

保育課
TEL224-5827
平成二十一年度に保育園入園を希望し、心身に何らかの障害やことばの遅れがあると思われる場合などの入園相談。
申し込み：10月1日(水)までに電話で同課

勤労者福祉サービスセンターのツアー

TEL227-7301
申し込みは、往復ハガキに催し名・希望日、参加者の住所・氏名・年齢・電話番号を明記し、①10月9日(木)②10月16日(木)(必着) までに〒350-0053郭町一丁目一九・六・勤労者福祉サービスセンター。
①紅葉の相馬山ハイキングツアー
岩場や鉄はしごを体験できる場所がある、約三

キ口、二時間のハイキング。昼食付き。
日時：11月5日(水)、午前7時30分～午後6時45分
会場：渋川市 対象：市内在住・在勤の勤労者と家族 定員：三十人(抽せん) 経費：七千円
②足和田山・紅葉台ハイキングツアー
約三時間三十分のハイキング。昼食付き。温泉での入浴あり。
日時：11月19日(水)▼23日(祝)、午前8時～午後7時30分 会場：富士河口湖(山梨県) 対象：市内在住・在勤の勤労者と家族 定員：各三十人(抽せん) 経費：七千円

月1日(水)、午前9時から経費を添えて同館(電話・ファクスは午前10時から)

カラーコーディネーター3級講座

女性会館
TEL242-6346
日時：10月9日～11月27日、木曜日、午後6時30分～8時40分 対象：市内在住・在勤・在学 定員：先着三十人 経費：三千五百円 申し込み：10月1日(水)、午後6時から同館(電話は午後6時30分から)

実践介護教室

女性会館
TEL242-6346
要介護者がいる場合に気を付けることや、自立支援のケアについて。
日時：10月22日(水)・29日(水)、午後1時30分～3時30分 対象：市内在住・在勤(学生を除く) 定員：先着三十人 申し込み：10月1日(水)、午前9時から同館(電話は午前9時30分から)

平成二十年度地域活動コーディネーター養成講座

この講座の目的は、地域で生涯学習などの地域活動を実践できる指導者の養成です。地域の課題を解決する際に有効な、コミュニケーション能力や企画力を身に付けることができます。

時間：午後1時30分～3時30分(11月8日と3月7日は午後1時から) 会場：尚美学園大学(豊田町一丁目) ほか 対象：市内在住・在勤で55歳以上 定員：三十人(抽せん) 経費：千円 申し込み：ハガキに講座名・住所・氏名・年齢・電話番号を明記し、10月24日(金)(必着) までに〒350-8601川越市役所生涯学習課(ファクス・Eメール可)
問い合わせ：生涯学習課

TEL224-60086・FAX226-4009
Eメール=shogaigakushu@city.kawagoe.saitama.jp

日程	内容
11月8日(土)	開講式・求められる生涯学習の役割と地域活動コーディネーターについて
22日(土)	地域活動のためのコミュニケーションの方法(前編)
12月6日(土)	地域活動のためのコミュニケーションの方法(後編)
13日(土)	地域活動における学習支援方法 ～大人と子どもとの学習の比較から～
20日(土)	地域発見や地域とのかかわりについて学ぶ ～地域活動のヒントを見つける～ ～身近にある地域活動事例を研究する～ ～心構え・取り組み方のヒントを見つける～
来年 1月24日(土)	グループの運営方法と活性化策について ～グループの果たせる役割について考える～
2月7日(土)	地域活動のための企画書づくりワークショップ(前編)
14日(土)	地域活動のための企画書づくりワークショップ(後編)
28日(土)	企画の発表とまとめ・閉講式
3月7日(土)	

プリザーブドフラワー教室

女性会館
TEL242-6346
FAX240-2480
生花のようで枯れない花をアレンジ。
日時：10月15日(水)・11月19日(水)・12月17日(水)、午後1時30分～3時30分
対象：市内在住・在勤 定員：先着二十人 経費：一万円 申し込み：10

*申し込み方法、応募状況・空き情報など、不明な点は主催者に確認してください。

ワークショップ

河原の石ころを变身

市立美術館

TEL228-8080

FAX228-7870

河原の石の成り立ちを学び、石彫家・田中毅さんといっしょに石に色を塗ります。

日時：11月9日(日)、午前

9時30分～正午 対象：

小学4年生～中学生 定

員：先着二十人 申し込み

み：10月4日(土)、午前9

時から電話・ファクスで

同館

川養祭

県立川越養護学校

TEL235-0616

舞台発表・展示・製品

販売など。当日直接同校。

日時：10月25日(土)、午前

9時40分～午後2時10分

東洋大学第28回市民 大学講座

東洋大学

TEL239-1329

テーマは、「脱温暖化
社会への処方シナリオ
―自然共生で創る暮らし
とビジネス―」。申し込
みについて詳しくはお尋

ねください。

日時：11月22日～12月20

日、土曜日、午後1時～

3時 会場：同大学川越

キャンパス(鯨井)

定員：二百人(抽せん)

画業五十周年記念 コミック原画展

花村えい子の世界

小江戸川越観光協会

TEL227-8233

川越出身の少女漫画家・花村えい子さんの原画を展示。期間中に花村さんの来場が予定されています。当日直接会場。

日時：10月15日(水)～26日

(日)、午前10時～午後5時

(26日は午後3時まで)

会場：市立美術館

☆ ☆ ☆

レインボー情報

第10回武蔵おごせ ハイキング大会

越生町経済課

TEL292-3121

①ファミリールコース
(七キロ) ②エンジョイ
コース(十七キロ) ③チ
ヤレンジコース(二十七
キロ)。

日程：10月26日(日)(雨天

決行) 受け付け：① 午

午前9時～10時②③ 午

前7時～9時 申し込み

：往復ハガキに住所・氏

名・年齢・電話番号、返

信用に返信先を明記し、

10月15日(水)(必着)まで

に〒171-0021豊

島区西池袋一丁目一〇-

一〇・東武鉄道(株)東上業

務部営業課TH係

彩の国 清流高麗川 ウォーキング

坂戸市観光協会

TEL283-1331

高麗川のせせらぎを聞きながら、武蔵野の秋を感じませんか。北坂戸駅西口から城西大学まで十二キロを歩きます。詳しくはお尋ねください。

日程：11月2日(日)(雨天

決行) 経費：二百円

(大学生以下百円) 申

し込み：10月21日(火)まで

に同協会

第8回坂戸市民チャ リティマラソン

坂戸市市民スポーツ課

TEL283-1487

平坦で走りやすい田園地帯のコース。種目は、子ども駅伝(六区間六・六七キロ)、親子一キロ、年代別五キロ・十キロ、小中学生三キロ。詳しくはお尋ねください。

日程：11月16日(日)(雨天

決行) 会場：坂戸市民

総合運動公園(坂戸市石

井) 経費：五百円～三

千円 申し込み：10月10

日(金)までに同課

バラエティーショー

勸川島町勤労文化協会

TEL297-1667

コント山口くんや竹田くん・俵山栄子・二重丸・横浜へテロが出演。全席指定。チケットなどについて、詳しくはお尋ねください。

日時：11月30日(日)、午後

2時～(開場 午後1時

30分) 会場：川島町民

会館(川島町下ハツ林)

定員：先着四百八十人

経費：二千五百円

親子

ほのぼの子育て教室

芳野公民館

TEL222-1873

子育ての悩み相談・親子遊び・おやつ作りなど。

日時：10月31日～12月5

日、金曜日、午前10時～

正午 対象：2歳～3歳

児と保護者 定員：先着

十五組 経費：五百円

申し込み：10月3日(金)、

午前9時から経費を添えて同館

市立美術館タッチアートコーナー

つつるざらざら 小さい椅子展

市立美術館・TEL228-8080・FAX228-7870

10月1日(水)～12月24日(水)

午前9時～午後5時

休館日…月曜日(祝日と10月20日・12月1

日は開館)、10月14日(火)・11月4日(火)・

25日(火)

今回は、橋本裕さん・小沼智靖さん・石堂伸さん・柴崎智香さんの4人の約20点の椅子作品を紹介します。



橋本裕
「えだまめツール」

木や鉄の作家として活躍

する4人は、子どもでも大人でも楽しめる「小さい椅子」をテーマにした作品を発表しています。椅子の座り心地と共に、ずっしり・ひんやり・つつる・ざらざらといった、木や鉄の素材の持つ質感や手ざわりなどを、お楽しみください。

●ワークショップ「木をみがいてあげよう！」

いろいろな種類や形の木を削ったり磨いたりして、はし置きなど実用品の制作をします。

講師…橋本裕さん・小沼智靖さん・石堂伸さん・柴崎智香さん

日時…10月26日(日)、午後1時30分～4時30分

対象…小学生以上

定員…先着15人

経費…500円

申し込み…10月1日(水)、午前9時から電話・ファクスで同館

*「対象…どなたでも」「定員…なし」「経費…無料」の場合は、記載を省略しています。

子育てサロン

幼児と親の交流の場。
当日直接会場または各公民館。

■ふらっと

霞ヶ関北公民館
TEL231-4455

妊娠中の方も可。

日時：10月1日(水)・15日(水)、午前10時～11時30分

対象：乳幼児と親または祖父母

■ひっこ

古谷公民館
TEL235-1834

日時：10月2日(木)、午前10時～11時30分
対象：乳幼児と親
定員：先着

二十組

■あそびの部屋

大東南公民館
TEL242-0498

日時：10月7日(火)・16日(木)・23日(木)、午前10時～11時30分
対象：乳幼児と親

■プチサロン

芳野公民館
TEL222-1873

日時：10月8日(水)、午前10時～正午
対象：乳幼児と親

■赤ちゃん広場「花っぱい」

高階公民館
TEL242-6064

日時：10月8日(水)・22日(水)、午前10時～11時30分
対象：乳幼児と親
定員：先着

日時：10月8日(水)、午前10時～11時30分
対象：1歳児と保護者
持ち物：バスタオル・運動靴

■じゃんけんぽん

川鶴公民館
TEL233-9306

日時：10月8日(水)、午前10時～11時30分
対象：1歳6か月～未就園の子と親
定員：先着二十五組
持ち物：子どもの飲み物

■くっくっぽ

南公民館
TEL243-0038

日時：10月8日(水)・22日(水)、午前10時～11時30分
対象：乳幼児と親
定員：先着二十五組

先着二十組

■かるがも広場

大東公民館
TEL243-0022

日時：10月8日(水)・22日(水)、午前10時～11時30分
対象：乳幼児と親
定員：先着二十五組

■かがるる

北公民館
TEL222-1400

妊娠中の方も可。多胎児歓迎。

日時：10月9日(木)・23日(木)、午前10時～正午
対象：乳幼児と親
定員：先着十五組

■みんなであそぼ

福原公民館
TEL242-5005

日時：10月9日(木)、午前10時～11時30分
対象：乳幼児と親
定員：先着二十五組

■ラッコ

南古谷公民館
TEL235-1519

日時：10月14日(火)、午前10時～11時30分
対象：乳幼児と保護者
持ち物：歯ブラシ・タオル

■ママたちのホットタイム

霞ヶ関公民館
TEL231-1009

妊娠中の方も可。

日時：10月14日(火)・28日(火)、午前10時～11時30分
対象：乳幼児と親

■ミルク

高階南公民館
TEL245-3581

日時：10月17日(金)、午前10時～11時30分
対象：0歳児と保護者
持ち物：バスタオル

■ぴよちゃんサロン

中央公民館
TEL222-1394

日時：10月20日(月)、午前10時30分～正午
対象：0歳児と親

■さくらちゃん

伊勢原公民館
TEL237-5676

日時：10月24日(金)、午前10時～11時30分
対象：乳幼児と親

■家族みんなのおしゃべりルーム

名細公民館
TEL231-0001

日時：10月28日(火)、午前10時～11時30分
対象：乳幼児と親

■にこにこ子育て教室

川鶴公民館
TEL233-9306

日時：10月16日(木)、午前10時～11時30分
対象：1歳6か月までの子と親

定員：先着二十五組
持ち物：母子健康手帳・タオル・子どもの飲み物

■わんわんキッズ

山田公民館
TEL224-4194

日時：10月16日(木)、午前10時～11時30分
会場：北部地域ふれあいセンター
対象：乳幼児と保護者

こえどファームのスクーライフのすすめ

小麦の種まきから収穫・料理までを体験します。

日時：11月9日～来年9月13日、日曜日(全八回)、午前10時～正午ほか
会場：下小坂の農地ほか
対象：小学三年生までの子と親(祖父母も可)
定員：十組(抽せん)
経費：一組四千元
申し込み：往復ハガキに催し名、住所・親子の氏名・子の学年・電話番号を明記し、10月10日(金)(必着)までに〒350-1124 新宿町一丁目一七、七・南公民館

来年一月に成人式を迎える皆さん、「新成人誓いの言葉」を募集します!

生涯学習課・TEL224-6086
Eメール=shogaigakushu@city.kawagoe.saitama.jp

成人式を迎えるの決意や感謝などを、「誓いの言葉」として送ってください。
対象：昭和63年4月2日～平成元年4月1日に生まれた市内在住
字数：二百五十文字程度(書式自由)

申し込み：任意の用紙に、住所・氏名(ふりがな)・生年月日・電話番号・性別・自己PR(仕事・勉強・ボランティアなど、現在頑張っていること)を明記し、10月27日(月)(必着)までに〒350-8601川越市役所生涯学習課(郵送・Eメール可)

*入選者には、成人式当日(来年一月十二日祝予定)に記念品を贈呈します。

*申し込み方法、応募状況・空き情報など、不明な点は主催者に確認してください。

ハッピー子育てスクール

北公民館

TEL222-1400
FAX229-1210

子育て座談会やおやつ作りなど。

日時：10月31日(金)～12月19日(金)(全七回)、午前10時～11時30分 対象：1歳児と親 定員：十五組(抽せん) 経費：五百円(材料費別途) 申し込み：往復ハガキに催し名、住所・親子の氏名(ふりがな)・子の生年月日・電話番号を明記し、10月10日(金)(必着)

までに〒350-0851 氷川町一〇七・北公民館(ファクス可)

食の探検隊

学校給食課

TEL223-60035
地場産物を使った調理実習と地場産物や学校給食センターなどの見学。

日時：11月14日(金)、午前9時～午後4時30分 会場：中央公民館ほか(集合) 対象：小中学生と親 定員：十組(抽せん) 経費：一人三百円程度 申し込み：往復ハガキに催し名・住所・氏名・電話

番号、子の氏名・学校名・学年を明記し、10月10日(金)(必着)までに〒350-0832 管周一八・九・学校給食課

名細子育て支援室の催し

TEL233-7551
名細子育て支援室

■ひよこの日(赤ちゃんの日)
日時：10月2日(木)・23日(木)、午後1時～4時30分
▼10月17日(金)、午前9時30分～正午 対象：0歳児と親 定員：各先着十組 申し込み：電話で同支援室

■りすの日
日時：10月3日(金)・24日(金)、午後1時～4時30分 対象：未就園児と親 定員：各先着十六組 申し込み：電話で同支援室

今成子育て支援室の催し

TEL222-8622
今成子育て支援室

■おはなし会
日時：10月16日(木)、午後2時30分～3時30分 対象：3歳以上の未就園児と親 定員：先着十五組 申し込み：電話で同支援室

■ミニ講座(ミニ運動会)
日時：10月28日(火)、午前10時～11時30分 対象：幼児～小学3年生と親 定員：先着三十人

おはなし会

TEL235-1834
古谷公民館

日時：10月4日(土)、午前10時30分～11時30分 対象：幼児～小学3年生と親 定員：先着三十人

オアシス

〒350-0036 小仙波町二丁目五〇-二 TEL228-0200・FAX228-0202

オアシスの講座

申し込みは、往復ハガキ(一枚一講座)に受講希望講座名・住所・氏名(ふりがな)・生年月日・電話番号・性別・障害の有無を明記し、10月8日(水)(消印有効)までにオアシス。応募者多数

の場合は抽せん。同じ講座の二度目の受講は、ご遠慮いただくことがあります。健康相談・リハビリ相談の申し込みは、電話またはファクスでお願いします。

講座名など	期間	曜日	時間	定員	経費	対象
健康相談(保健師などによる相談)	10月28日	火	午後1時30分～3時30分	10人	無料	高・障
リハビリ相談(個人に適した運動の相談)	11月13日・27日	木	午前9時～正午	10人	無料	高・身障
詩吟教室(基礎から学べます)	11月14日～12月26日	金	午後1時30分～3時30分	20人	無料	高・身障・精障
料理教室(年末年始に向けたメニューを予定)	11月14日～12月19日	金	午前10時～正午	12人	材料費	身障・精障
書道教室(基礎から学べます)	11月22日～来年1月24日	土	午後1時30分～3時30分	15人	無料	知障

10月の温水プールの休み

- 下記の日時は、プールの利用はできません。
- ▶ 4日(土)・25日(土)=午後1時～3時
 - ▶ 15日(水)・22日(水)・29日(水)=午後1時～5時30分
 - ▶ 24日(金)=午前10時～正午
- * プールの利用時間・区分について、詳しくはオアシスにある日程表をご覧ください。

* 「対象…どなたでも」「定員…なし」「経費…無料」の場合は、記載を省略しています。



児童センター こどもの城

石原町1丁目41-2 TEL・FAX225-7289

10月の休館日=6日(月)・14日(火)・20日(月)・27日(月)・28日(火)

■天体観望会「月・木星」

日時…10月4日(土)、午後6時～(雨天・曇天の場合は中止) 対象…小学生以上(小中学生は保護者同伴) 定員…先着20人 申し込み…当日午後5時～5時30分に電話またはファクスで同センター

*ファクスの場合は、代表者氏名・参加人数・ファクス番号を明記。当日は、上履きを持参してください。

■プラネタリウム

秋の星座紹介番組「スーパーウルトラジャイアントキンググレート」。

定員…先着98人 経費…100円 投影時間…約35分 投影開始時間…火～金曜日=午後4時～▶土曜日・祝日=午後3時～▶日曜日=午前11時～・午後3時～ 申し込み…当日直接同センター



■親子スタジオ「ミニ運動会」

日時…10月2日(木)、午前10時45分～ 対象…2歳以上の幼児と保護者 定員…先着30組 申し込み…当日直接同センター

■かんたん美術！「いろんなでこぼこを紙にうつしてみよう」

日時…10月16日(木)、午後3時30分～ 対象…小学生 定員…先着16人 経費…200円 申し込み…当日直接同センター

■おもちゃの病院

おもちゃの修理。先着20個程度。

日時…10月19日(日)、午前10時～午後2時

対象…幼児～17歳(幼児は保護者同伴) 経費…無料(場合により実費) 申し込み…当日直接同センター

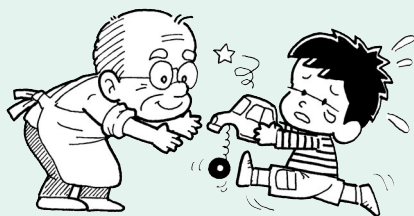

■映画会「ぎろろんやまと10びきのかえる」

日時…10月25日(土)、午後2時～ 対象…幼児以上 定員…先着70人 申し込み…当日直接同センター

■とびだせ あそび！「工作」

日時…10月26日(日)、午後2時～ 対象…小学生 定員…先着20人 申し込み…当日直接同センター

*申し込み方法、応募状況・空き情報など、不明な点は主催者に確認してください。

川越駅東口児童館

菅原町23-10(クラッセ川越4階) TEL・FAX228-7719

10月の休館日=7日(火)・14日(火)・21日(火)・28日(火)

■みんなであそぼう1・2・3

指導者を中心に親子で遊ぼう。

日時…10月2日～30日、月・木曜日(13日(祝)を除く)、午前10時30分～11時30分 対象…2歳～3歳児と保護者 申し込み…当日直接同館

■おもちゃのチャチャチャ

おもちゃで親子遊び。

日時…10月3日(金)・17日(金)・31日(金)、午前11時～正午 対象…幼児と保護者 申し込み…当日直接同館

■つくってあそんで

身近な材料を使った簡単な工作。

日時…10月4日(土)、午後2時～ 対象…小学生 定員…5人(抽せん) 申し込み…当日直接同館

■おもちゃの病院

おもちゃの修理。先着20個程度。

日時…10月5日(日)、午前10時～午後2時 対象…幼児～17歳(幼児は保護者同伴) 経費…無料(場合により実費) 申し込み…当日直接同館

■ブロック×ブロック

ブロックで親子遊び。

日時…10月10日(金)・24日(金)、午前11時～正午 対象…幼児と保護者 申し込み…当日直接同館

高階児童館

藤間27-1(高階市民センター内) TEL・FAX238-9525

10月の休館日=6日(月)・14日(火)・20日(月)・27日(月)

■みんなでね いっしょにね

指導者を中心に親子で遊ぼう。

日時…10月3日～28日、火・金曜日(14日(火)を除く)、午前10時30分～11時15分 対象…2歳～3歳児と保護者 申し込み…当日直接同館

■つくるスクール

身近な材料を使った工作。

日時…10月4日(土)、午前11時～ 対象…小学生 定員…先着10人 申し込み…当日直接同館

■のびのび

親子で楽しくふれあい遊び。

日時…10月8日(水)、午前10時30分～正午 対象…1歳児と保護者 申し込み…当日直接同館

■すくすく

親子で過ごす、子育て交流の場。

日時…10月15日(水)、午前10時30分～正午 対象…0歳児と保護者 申し込み…当日直接同館

■わい・わい・わい

ブロック・おもちゃで親子遊び。

日時…10月22日(水)、午前10時30分～正午 対象…0歳～3歳児と保護者 申し込み…当日直接同館

●新婦人親子リズム

1歳～3歳の未就園児と母。月3回木曜日、午前10時～正午。山田公民館。入会金100円、月800円。連絡先…吉野陽子・TEL090-1701-4181

●川越城南剣道学友会

小学生以上（親子で参加可）。水・土曜日、午後6時～8時。城南中学校。入会金1,000円、年15,000円。連絡先…篠田智美・TEL246-7085

●初雁ジュニア軟式テニスクラブ

小学3～5年生。日曜日、午前9時～11時。城下公園テニスコート。入会金2,500円、月1,500円。連絡先…小山明代・TEL234-2157

●中国語同好会

月4回土曜日、午前10時～正午。霞ヶ関北公民館。月2,000円。連絡先…高橋武夫・TEL243-0226

●川嶺句会

俳句。成人。第4火曜日、午前10時～正午。女性会館。月1,300円。連絡先…佐野功・TEL232-4701

●イングリッシュ・リトミック

外国人講師と英語リトミック。2歳～未就学児。月3回水曜日、午後2時20分～5時。ジョイフル。入会金1,000円、月3,000円。連絡先…沢田京子・TEL090-8519-3704

●ライムストリートダンス

ヒップホップ中心。5歳以上（成人歓迎）。土曜日、午前9時30分～正午。北公民館ほか。入会金1,000円、月2,500円。連絡先…中嶋厚子・TEL233-5667

●高階吟詠会

詩吟。火・金曜日＝午後1時30分～5時▶木曜日＝午後5時30分～9時30分。高階南公民館。入会金1,000円、月2,500円。連絡先…水谷恵子・TEL245-3989

●湖彩会

ペン字と小筆。成人。第2・第4土曜日、午前9時30分～11時30分。伊勢原公民館。入会金1,000円、6か月12,000円。連絡先…川浦久美子・TEL233-4523

●マミー&キッズ

外国人講師と英語リトミック。1歳以上の未就園児と親。月3回木曜日ほか、午前9時50分～正午。伊勢原公民館。入会金1,000円、月3,000円。連絡先…土屋恵子・TEL234-3398（午後7時～9時）

●母と子の教室「ゆ〜と」

親子で楽しむプレ幼稚園。1歳～4歳児と親。月3回水または木曜日、午前10時～11時30分。高階市民センターほか。入会金2,000円、月3,000円。連絡先…高橋由美香・TEL243-0329

●福原民謡会

月3回木曜日、午後7時30分～9時20分。福原公民館。月3,000円（最初の3か月は2,000円）。連絡先…落合哲雄・TEL243-0664

●芳野フットボールクラブ

リーグ戦、練習試合あり。30歳～50歳。日曜日、午後3時～6時。芳野中学校。年4,000円（保険代別途）。連絡先…沢田弘行・TEL225-6794

●霞北二一ハオクラブ

中国人講師による日常会話ほか。中級者の成人。第1～第3土曜日、午後3時30分～5時。霞ヶ関北公民館。月1,500円。連絡先…仲矢宏基・TEL232-6216

●一歩一歩同好会

低山ハイキング・古道歩き・1泊ハイキングなど。中高年。日曜日ほか、午前7時～午後6時。入会金1,000円、年2,000円。連絡先…斉藤尚・TEL243-1159（午後6時以降）

●ナイトフィットネス

エアロビクス（無料体験あり）。中学生以上の女性。月曜日、午後7時30分～8時45分。ジョイフル。入会金2,000円、月2,000円。連絡先…落合恵子・TEL241-9420

●太極拳サークル

簡化24式とストレッチ。初心者以上の成人。金曜日、午後1時～3時。北公民館。入会金1,000円、月1,000円。連絡先…柳下泉・TEL090-8681-7471

川越市文化団体連合会
創立六十周年記念事業

「文化の香り高い
まち・川越」

11月2日(日)・3日(祝)

市民会館・やまぶき会館

川越市文化団体連合会は、戦後の混乱の中、文化活動で世の中を明るくしようと結成され、市民文化祭の開催に尽力してきました。ことし、同連合会が設立六十周年、市民文化祭も六十回目を迎えました。これを記念した催しを開催します。

問い合わせ：中央公民館

TEL 222-1394

FAX 226-2006

市民会館の催し

11月2日(日)

●記念式典／午前10時

●小江戸川越大使・池原昭治さんによる記念講演「川越の民話をたずねて」(当日直接会場。先着千二百人)／午前11時

川越市合唱連盟の合唱、川越女子高校弦楽オーケストラ部・県立川越高校弦楽オーケストラ部の演奏、出演全団体による合同合唱／午後1時

川越市吹奏楽団・川越奏和奏友会吹奏楽団の演奏／午後5時30分

11月3日(祝)

川越祭囃子保存会による祭り囃子の発表／午前10時

童謡・唱歌普及推進連盟による「日本人の心ふるさと」／午後1時

2日(日)・3日(祝)

合同作品展示会(川越華道連盟・川越茶華道協会華道部・川越古流協会・初雁盆栽会・日本盆栽協会川越支部・川越小品盆栽倶楽部・日本草月協会川越支部・川越山草会・川越水石会・川越菊花会)

将棋大会(当日直接会場。参加費は昼食代込み千円)／午前10時～午後4時30分

川越市民踊連盟・川越市民踊レクリエーション連盟の民踊／午後1時

みよし会・津軽三味線貢敏会・藤の会・川越尺八研究会の邦楽演奏「古典の世界へ」／午後6時

11月3日(祝)

囲碁大会(先着四十人。参加費は昼食代込み千円。申し込みは、10月27日(月)までに電話またはファクスで中央公民館)／午前10時～午後4時30分

芸能愛好会・西部吟詠連合会による「舞踊と詩吟の合同発表会」／午前10時

川越市舞踊連盟による「六十周年記念霜月に舞う」／午後1時

川越市シネクラブによる「川越シネクラブ作品映画会」／午後6時

2日(日)・3日(祝)

お茶席(立礼席。2日は川越茶華道協会茶道部、3日は川越茶友会)

俳句展示(川越市俳句連盟)

色紙展(川越短歌連盟)

川柳パネル展示(初雁川柳会)

やまぶき会館の催し

11月2日(日)

将棋大会(当日直接会場。参加費は昼食代込み千円)／午前10時～午後4時30分

川越市民踊連盟・川越市民踊レクリエーション連盟の民踊／午後1時

みよし会・津軽三味線貢敏会・藤の会・川越尺八研究会の邦楽演奏「古典の世界へ」／午後6時

11月3日(祝)

囲碁大会(先着四十人。参加費は昼食代込み千円。申し込みは、10月27日(月)までに電話またはファクスで中央公民館)／午前10時～午後4時30分

芸能愛好会・西部吟詠連合会による「舞踊と詩吟の合同発表会」／午前10時

川越市舞踊連盟による「六十周年記念霜月に舞う」／午後1時

川越市シネクラブによる「川越シネクラブ作品映画会」／午後6時

2日(日)・3日(祝)

お茶席(立礼席。2日は川越茶華道協会茶道部、3日は川越茶友会)

俳句展示(川越市俳句連盟)

色紙展(川越短歌連盟)

川柳パネル展示(初雁川柳会)

ひとまち伝言板

◆参加してみませんか

◆卓球教室 ラージボール入門

川越市卓球連盟主催。基礎指導。10月9日～12月11日、木曜日(全9回)、午後3時30分～5時30分。川越運動公園。市内在住。30人(抽せん)。3,000円。申し込み…往復ハガキに住所・氏名・年齢・電話番号・卓球経験の有無を明記し、10月3日(金)(必着)までに〒350-1142藤間1133-49・畑名勝明・TEL243-4281

◆第42回秋霞祭フリーマーケット出店者募集

東京国際大学第42回秋霞祭実行委員会主催。11月2日(日)・3日(祝)、午前10時30分～午後4時。同大学第1キャンパス。営業目的不可、18歳未満は保護者の同意が必要、16歳未満は保護者同伴。各32区画(抽せん)。無料。申し込み…ハガキに代表者の住所・氏名(ふりがな)・電話番号、出店希望日・参加人数・主な販売物・搬入時の車の使用の有無を明記し、10月6日(月)(必着)までに〒350-1197的場北1丁目13-1・同実行委員会フリーマーケット係・TEL232-5646

◆第15回川越市レディースバドミントン大会

川越市バドミントン連盟主催。クラス別ダブルス戦。11月20日(木)、午前9時～。川越運動公園。市内在住・在勤の既婚女性。1ペア2,500円。申し込み…ハガキにペアの住所・氏名・クラス・電話番号を明記し、10月25日(土)(必着)までに〒350-1151今福1473-35・平岡和子・TEL243-7125

◆日帰りバスで坂東三十三ヶ所観音霊場札所巡りPART7

シニアライフ研究会主催。来年3月～10月(全8回)、原則月曜日。全日程参加できる方。先着25人。1回4,300円(バス代・拝観料含む)。申し込み…往復ハガキに住所・氏名・電話番号・メールアドレスを明記し、〒350-1112上野田町55-8・高木章・TEL090-6546-4753

◆ダンスパーティー

JA古谷ダンスクラブ主催。社交ダンス。10月12日(日)、午後1時～4時30分。農業ふれあいセンター。先着150人。1,000円。当日直接会場。連絡先…三上孝平・TEL235-2449

◆初心者ゲートボール教室

川越市ゲートボール連合会主催。スティックの用意あり。10月18日(土)・25日(土)、午前9時～正午。御伊勢塚公園。無料。当日直接会場。連絡先…西川宗晴・TEL244-0813

◆Let'sうたごえ面白音楽会

同会主催。童謡・唱歌・ポピュラーソングなどを歌う。10月30日(木)・11月29日(土)・12月14日(日)、午後2時～4時30分。クラッセ川越。各先着100人。各1,200円。当日直接会場。連絡先…川口ノリ・TEL244-9820

★出かけてみませんか

★霞ヶ関フォトクラブ展

同クラブ主催。テーマ「みち」、約70作品を展示。10月1日(水)～6日(月)=メルト▶11月23日(祝)～12月7日(日)=AINAギャラリー、午前9時～午後5時(10月1日は正午から、11月23日は午前10時から、10月6日・12月7日は午後4時まで)。無料。当日直接会場。連絡先…船生利雄・TEL233-2601

★無料調停相談

川越調停協会主催。民事(交通事故・土地・建物・金銭など)・家事(夫婦・親子・相続など)に関する相談。10月10日(金)、午前10時40分～午後3時30分。アトレ6階コミュニティルームA。当日直接会場。連絡先…さいたま地方裁判所川越支部庶務課・TEL225-3500

★コンサート&国際交流パーティー「シルクロードへの郷愁」

NPO法人東方芸術文化交流協会主催。胡琴・横笛などの演奏。10月26日(日)、午前11時～午後2時(開場=午前10時30分)。市内民間施設(脇田町)。先着130人。コンサート3,500円、コンサートとパーティー参加は10月20日(月)までにアイカ・TEL080-5007-3488

★「法の日」三会合同無料相談会

弁護士会・司法書士会・税理士会各川越支部主催。10月4日(土)、午後1時30分～4時。川越福祉センター。当日直接会場。連絡先…税理士会川越支部事務局・TEL246-6188

★行政書士無料相談会

埼玉県行政書士会川越支部主催。許可・認可、相続・遺言、内容証明、外国人入国管理の相談。10月11日(土)、午前10時～午後4時。川越福祉センター。当日直接会場。連絡先…同支部事務局・TEL235-0743

★講演会「自閉症ノブの世界」

NPO法人チューリップ元気の会主催。自閉症理解のための具体的支援。10月11日(土)、午前10時～午後4時30分。クラッセ川越。先着100人。1,000円。申し込み…前日までに同会・TEL・FAX246-2050

★蓮馨寺落語会

同会世話人会主催。川越出身の落語家中心の落語会。10月24日(金)、午後6時30分～8時。蓮馨寺(蓮雀町)。先着100人。1,000円。当日直接会場。連絡先…橋本邦明・TEL244-5270

★合気道演武大会

財合気会川越支部主催。演技披露。10月26日(日)、午後1時～3時。城南中学校。無料。当日直接会場。連絡先…島田五郎・TEL242-5569

★親愛まつり

社会福祉法人親愛会主催。野菜・草花・自主製品の販売、バザーなど。11月1日(土)、午前10時～午後2時(雨天決行)。川越親愛センター。無料。当日直接会場。連絡先…同センター・TEL246-5262

★にじの家ふれあい祭り

知的障害者更生施設にじの家主催。バザー・ギターライブ・イベント・パフォーマンスショーほか。11月3日(祝)、午前10時30分～午後3時10分。入場無料。連絡先…にじの家・TEL236-0666

●仲間になりませんか

●手あみバイアス編みサークル

第1・第3水曜日、午前9時30分～正午▶第1・第3火曜日、午後1時～4時。川越地方庁舎。各月1,500円。連絡先…奥富芳子・TEL243-0457

●中国語講座 北京語会

大学生・成人。土曜日、午前10時30分～午後5時。川鶴公民館。入会金2,500円、月3,000円。連絡先…齊藤由美子・TEL232-8204

●レインボーピアノ会

大正琴。初心者歓迎、無料講習あり。第1・第3火曜日、午前9時～正午。高階市民センター。月1,000円。連絡先…宮崎喜美恵・TEL243-2981

●友美会

ペン習字。成人。月・土曜日、午前9時30分～11時30分。名細公民館。入会金1,000円、月2,000円。連絡先…向井恵子・TEL232-9868

●クッキーズ

硬式テニス。ラリーができる女性。木曜日、午前9時～午後1時。城下公園テニスコート。入会金2,000円、月3,000円。連絡先…細田洋子・TEL223-0880

●らくだクラブ

ヨガ(初回は無料体験)。15歳以上。水曜日、午後1時～2時30分。北公民館。月1,000円。連絡先…谷口節子・TEL224-8669

●霞ヶ関東小太極拳クラブ

簡化24式および32式剣。成人。日曜日、午後1時30分～3時。霞ヶ関東小学校。月2,000円。連絡先…中島栄二・TEL232-5304

●真向法健身会

体操。市内在住。第2・第4金曜日、午後7時～9時。女性会館。月2,000円。連絡先…高山みどり・TEL224-2788(午後6時30分以降)

●火曜ダンスサークル

社交ダンス。多少踊れる成人。火曜日、午後1時～4時30分。高階南公民館。入会金1,000円、月2,500円。連絡先…中沢久江・TEL242-4465

●輝きダンスクラブ

社交ダンス。成人、初級～中級。月4回木曜日、午後7時30分～9時20分。ジョイフル。入会金1,000円、月2,500円。連絡先…中川龍男・TEL090-5395-3264

●ツインサークル

社交ダンス。多少踊れる成人。月3回水曜日、午後1時～4時30分。高階南公民館。入会金1,000円、月1,500円。連絡先…中沢照夫・TEL242-4465

人権

内容	日時	会場	申し込み・問い合わせ
人権侵害、家庭、土地・建物など (人権擁護委員)	8日(水) 午後0時30分～4時30分	コミュニティルームA (アトレ6階)	さいたま地方法務局川越支局 TEL243-3824
	火・金曜日、午前9時～午後4時	さいたま地方法務局川越支局	

女性

(電話相談も受け付けています)

内容	日時	会場	申し込み・問い合わせ
こころの悩み・DV・セクシュアル ハラスメントなどの相談 (女性相談員・予約制)	木曜日、午前10時～午後4時	女性活動支援のひろば (クラッセ川越5階)	同ひろば・TEL228-7724
からだや健康に関する悩み (保健師・予約可)	8日(水)、午後1時～4時		
家庭・夫婦・職場などの相談 (女性相談員)	金曜日、午前10時～午後4時	女性会館	同館・TEL242-6346 (電話相談・TEL242-6815)

しごと

内容	日時	会場	申し込み・問い合わせ
内職相談	木・金曜日 午前10時～午後4時	市民相談室分室 (戸田本川越ビル4階)	同分室・TEL226-0058
融資相談 (中小企業診断士・予約制)	10日(金) 午後1時30分～4時30分	5A会議室(本庁舎5階)	8日(水)までに商工振興課 TEL224-5934
就業上の悩みごと・雇用管理など (社会保険労務士)	9日(木)、午後1時30分～4時	4A会議室(本庁舎4階)	開催日の前日までに電話・ファ クスで商工振興課 TEL224-5934・FAX226-4102
団塊世代第2ステージ相談会 (おおむね50歳以上の方の、退職後 の就職活動やライフプランの相談)	7日(火)・21日(火) 午後1時30分～4時	市民相談室(本庁舎3階)	
おおむね30歳までの方の就職活動 や職場環境、転職など(予約制・コ ンピューターによる適職診断あり)	4日(土)・11日(土) 午前10時～▶11時～ ▶午後1時～▶2時～▶3時～	勤労青少年ホーム	同ホーム・TEL222-5241

障害者(児)

内容	日時	会場	申し込み・問い合わせ
障害者(児)総合相談会 *予約優先、28日の午前9時～正午 は発達障害者(児)相談も受け付け	14日(火)、午前9時～午後4時	保健所	障害者福祉課・TEL224-5785 FAX225-3033
	28日(火)、午前9時～午後4時	オアシス	
障害者の就労に関する相談	月～金曜日 午前8時30分～午後5時	障害者就労支援センター	同センター・TEL232-9950 FAX232-9963
身体障害・知的障害・精神障害に 関する相談	月～金曜日 午前8時30分～午後5時30分	障害者生活支援センター ともいき	同センター・TEL239-3688 FAX239-3699
	月～金曜日 午前9時～午後6時	しんあい相談支援センター	同センター・TEL246-5321 FAX246-5261
	月～金曜日 午前9時～午後6時	障害者生活支援センター のびらか	同センター・TEL234-0708 FAX234-0802

外国籍市民

(法律相談以外は、電話相談もできます。通訳が必要な方は、同伴するか、事前に国際交流課へ連絡してください)

内容	日時	会場	申し込み・問い合わせ
生活相談(日本語・中国語)	10月13日(水)・27日(月) 午後1時～6時	国際交流センター (クラッセ川越5階)	相談内容・予約について =国際交流課 TEL224-5506 当日の電話相談について =国際交流センター TEL228-7723
生活相談(日本語・英語)	10月3日(金)・17日(金) 午後1時～6時		
法律(日本語) (弁護士・予約制)	10月24日(金) 午後1時～6時		
在留資格関係(日本語) (行政書士)	10月25日(土) 午後1時～6時		

「どうしよう?」と思ったら 10月の市民相談案内

相談内容など、詳しくはお尋ねください▶各相談は、原則として正午から午後1時まで休みです▶祝日・休日など、下記の日時に相談を行わない場合があります。事前に電話で確認してください▶予約を取り消すときは、必ず連絡をしてください

くらし・すまい

内容	日時	会場	申し込み・問い合わせ
一般相談（木曜日を除き、行政相談可）	月～金曜日、午前10時～午後4時		
法律相談（弁護士・予約制） * 予約は、相談日の2週間前から電話で受け付け。定員は各先着10人です。	月・水・金曜日 午前10時～午後4時	市民相談室（本庁舎3階）	広聴課・TEL224-5022
	20日(月)、午前10時～午後4時	メルト	
	6日(月)・27日(月) 午前10時～午後4時	女性活動支援のひろば (クラッセ川越5階)	
	9日(木)、午前10時～午後4時	高階市民センター	
建築相談	8日(水)・22日(水) 午前10時～午後4時	市民相談室（本庁舎3階）	
表示登記に関する相談	9日(木)、午前10時～午後4時		
権利登記に関する相談（予約制）	16日(木)、午前10時～午後4時		
税務相談（予約制）	2日(木)・16日(木) 午前10時～午後4時		
行政書士相談	23日(木)、午前10時～午後4時		
住宅修繕・リフォーム相談	14日(水)・28日(水) 午後1時～4時		
不動産相談	2日(木)、午前10時～午後4時		
マンション管理相談	7日(水)、午前10時～午後4時		
年金相談（社会保険労務士）	10日(金)・24日(金) 午前10時～午後4時		
	7日(水)、午前10時～午後4時		巡回相談（福原出張所）
交通事故相談	火～木曜日 午前10時～午後4時	市民相談室分室 (戸田本川越ビル4階)	同分室・TEL226-0058
結婚相談	月・水曜日および12日(日)・25日(土)、午前10時～午後4時		
消費生活相談（電話相談あり）	月・水～金曜日 午前10時30分～午後4時30分	生活情報センター (アトレ6階)	同センター・TEL226-7066 (相談専用・TEL226-7476)
	火曜日 午前10時～午後3時30分	市民相談室分室 (戸田本川越ビル4階)	同分室・TEL226-0058 (電話相談も受け付けます)

からだ・こころ

（検査は匿名可。電話相談は随時受け付けています。検査の経費など、詳しくはお尋ねください）

内容	日時	会場	申し込み・問い合わせ
性感染症相談・検査	27日(月)、午後3時～4時	保健所	保健予防課・TEL227-5102
夜間エイズ相談・検査（予約制）	27日(月)、午後6時～7時		
うつに関する特別相談（保健師・精神保健福祉士が対応、予約制）	1日(水)・15日(水) 午前10時～午後3時		

子育て・教育

内容	日時	会場	申し込み・問い合わせ
乳幼児の面接相談（予約制） (乳幼児の電話相談)	月・水曜日、午後1時～4時 (電話相談は月・水・金曜日、 午前9時～午後4時)	子育て支援センター	同センター・TEL233-7551 (電話相談・TEL233-7503)
家庭児童相談（予約制）	月～金曜日	受け付けは子育て支援課 (本庁舎2階)	同課・TEL224-5821
母子家庭相談（予約制）	午前9時～午後5時		
母子就労相談（予約制）	月・水・金曜日 午前9時～午後5時		
いじめ・不登校など、教育全般に関する相談・適応指導 (予約制・電話相談あり)	月～金曜日 午前9時～午後5時 (電話相談は午後4時まで)	教育総合相談センター (リバーラ)	リバーラ・TEL234-8333 (電話相談・TEL234-8335)
いじめ相談直通電話	月～金曜日、午前9時～午後6時 (土・日曜日、祝日は午前9時～正午)	教育総合相談センター (リバーラ)	リバーラ・TEL234-8336

催し物の開始時間・経費・問い合わせ先など、詳しくは各施設にお尋ねください。

催し物ガイド <10月>

川越市市民会館

小町1丁目18-7 TEL222-4678 休館日=火曜日

大ホール 座席数1,261席・うち車いす用可動席6席

開催日	催し物名
5日(日)	K2歌謡フェスティバル
12日(日)	第10回チャリティー公演・音楽劇「ハッピーキャット」
25日(土)	県立川越高等学校説明会
26日(日)	第22回埼玉県女子体育連盟実技発表会
29日(水)	第21回防犯並びに暴力排除推進大会

中ホール(やまぶき会館) 座席数508席・車いす席5席

開催日	催し物名
4日(土)	やまぶき9条フェスタ
11日(土)	第10回川越マンドリンクラブ定期演奏会
12日(日)	平成21年度保育園入園の申し込み手続き説明会
16日(木)	うたえ! 木曜ほっとパーク
19日(日)	小江戸・川越祭り全国俳句大会
26日(日)	カラオケ発表会

メルト(川越西文化会館)

鯨井1556-1 TEL233-6711 休館日=火曜日

ホール 座席数347席・車いす席5席

開催日	催し物名
5日(日)	歌夢KSK連合歌謡大会
11日(土)	彩錦舞踊の祭典
12日(日)	若藤会発表会
13日(祝)	第25回霞ヶ関北公民館まつり芸能のつどい
18日(土)	歌謡倶楽部アキ歌謡祭
19日(日)	やまぶき教室発表会
25日(土)	喜楽会カラオケ発表会
26日(日)	第25回なぐわし文化まつり

ジョイフル(川越南文化会館)

今福1295-2 TEL248-4115 休館日=火曜日

ホール 座席数358席・車いす席5席

開催日	催し物名
4日(土)	小金沢昇司ふれあいコンサート
5日(日)	第26回川越市三曲会定期演奏会
13日(祝)	第7回武蔵野ふれあいの森コンサート ～高階・福原地区中高合同吹奏楽祭～
25日(土)	中福カラオケ同好会 発表会
26日(日)	川越スイミングスクール 第4回カルチャースタジオ発表会



■市民会館は駐車場が狭いため、来場には電車・バスなどの交通機関をご利用ください。

■各ホールの平成21年9月の利用申し込みは、10月1日(水)、午前9時～10時です。

川越運動公園

下老袋388-1 休館日=火曜日

総合体育館・TEL224-8765

開催日	催し物名
3日(金)	市民体育祭中学バレーボールの部
4日(土)	
5日(日)	市民体育祭中学バスケットボールの部 市民体育祭空手道の部
8日(水)	いそじ全国バレーボール大会リハーサル
11日(土)	新人体育大会入間地区代表者決定戦
12日(日)	市民体育祭バスケットボール
13日(祝)	一般男子の部・一般女子の部
19日(日)	埼玉県西部地区剣道段位審査会
25日(土)	市民体育祭卓球の部
26日(日)	市民体育祭総合4号球バレーボール女子バレーボールの部

*その他の専用使用日=17日(金)・18日(土)・29日(水)

陸上競技場・TEL224-8881

開催日	催し物名
1日(水)	入間北部地区中学校新人戦陸上競技大会
2日(木)	富士見市・ふじみ野市中学新人戦陸上競技予選会
3日(金)	市民体育祭兼中学新人戦大会陸上競技川越市予選会
4日(土)	
5日(日)	市民体育祭兼中学新人戦大会サッカー川越市予選会
11日(土)	市民体育祭小学校陸上の部
12日(日)	市民体育祭サッカー女子の部(午前) ブロックリーグ代表決定戦(午後)
18日(土)	陸上競技講習会(午前)
19日(日)	市民体育祭ラグビー壮年の部
25日(土)	中学校駅伝競走大会川越市予選会

*その他の専用使用日=6日(月)・8日(水)・9日(木)・13日(祝)・26日(日)

テニスコート・TEL224-8765

開催日	催し物名
1日(水)	市民体育祭レディースの部
3日(金)	新人体育大会(個人)
4日(土)	新人体育大会(団体)
5日(日)	市民体育祭一般男子複予選
9日(木)	新人テニスの部市予選会・入間地区予選会
11日(土)	市民体育祭一般男子単予選
12日(日)	市民体育祭一般・成年・壮年の部 市民体育祭一般男女複本戦
13日(祝)	市民体育祭混合複予選
18日(土)	市民体育祭一般男女単本戦
19日(日)	市民体育祭混合複本戦
25日(土)	埼玉スポーツ祭典川越大会
26日(日)	市民体育祭本戦残り複

*その他の専用使用日=6日(月)・8日(水)・10日(金)

施設管理会社のホームページもご覧ください

このページの施設で開催される催し物の開始時間・経費・問い合わせ先などは、ホームページで確認できます。

<http://www.kawagoe-shisetukanrikousya.or.jp/>

お出かけナビ ＜10月＞

催し物などの内容は、主催者の都合で変更になることがあります。
掲載内容以外にも、催し物が行われる場合があります。

中央図書館 三久保町2-9・TEL222-0559
休館日=月曜日・14日(火)・15日(水)・31日(金)
(13日(祝)は、午前9時30分から午後6時まで開館)

視聴覚ホール (先着120人)

■アニメ映画会 午前10時～・午後2時～
11日(土)=「がんばれこぶたくん」「くずの葉きつね」
「ミッキーマウスのおたんじょうびパーティー」

■川越はなしの里語りの会公演
12日(日)、午後1時30分～3時30分

■子ども映画会 午前10時～・午後2時～
18日(土)=「ランボーのなみだ」「おかあさんのアルバム」
「お血脈」

■名作映画会 午前10時～・午後2時～
26日(日)=「蟹工船」



展示室

■川越老人クラブ連合会第31回シニア趣味の作品展(絵画・書など)
22日(水)～25日(土)、午前9時30分～午後4時(25日は午後
0時30分まで)

■第24回浴展(油彩・水彩)
28日(火)～11月3日(祝)
午前10時～午後5時(28日は午後1時から、3日は午後4
時まで)

児童室

■にちようおはなし会(手遊び・読み聞かせなど)=5歳以上
5日(日)・12日(日)・19日(日)・26日(日)、午後2時30分～
■いないいないばあのおはなし会(わらべうたなど)=1歳以下と保護者
1日(水)・3日(金)、午前11時～
■ひよこおはなし会(手遊び・読み聞かせなど)=幼児と保護者
8日(水)、午前10時～・11時～

西図書館 伊勢原町5丁目1-1・TEL237-5660
休館日=中央図書館と同じ

おはなしのへや

■どようおはなし会(手遊び・読み聞かせ)=5歳以上
4日(土)・11日(土)・18日(土)・25日(土)、午後3時～
■ひよこおはなし会(手遊び・読み聞かせ)=幼児と保護者
22日(水)・24日(金)、午前10時～
会議室
■いないいないばあのおはなし会(わらべうた・手遊びなど)
22日(水)、午前11時～=1歳未満と保護者
24日(金)、午前11時～=1歳～2歳と保護者

川越駅東口図書館 菅原町23-10・TEL228-7712
休館日=火曜日・15日(水)・31日(金)
(13日(祝)は午前9時30分から午後7時まで開館)

おはなしのへや

■にちようおはようおはなし会(手遊び・読み聞かせなど)=5歳以上
5日(日)・12日(日)・19日(日)・26日(日)、午前11時～
■ひよこおはなし会(手遊び・読み聞かせなど)=未就学児と保護者
10日(金)、午前10時30分～
■いないいないばあのおはなし会(手遊びなど)=1歳以下と保護者
9日(木)、午前10時30分～・11時～ 定員…各先着15組

高階図書館 藤間27-1・TEL238-7550
休館日=中央図書館と同じ

おはなしのへや

■どようおはなし会(手遊び・読み聞かせなど)=5歳以上
4日(土)・11日(土)・18日(土)・25日(土)、午後3時～
■いないいないばあのおはなし会(わらべうたなど)=1歳以下と保護者
2日(水)、午前10時30分～・11時～
■ひよこおはなし会(手遊び・読み聞かせなど)=幼児と保護者
16日(水)、午前10時30分～

コミュニティルームA

生活情報センター(アトレ6階)・TEL226-7066 休館日=火曜日

◆平成20年度科学展西部地区展覧会(高校の部)
11日(土)～13日(祝)、午前10時30分～午後5時(11日は午後
2時から、13日は午後1時まで)
◆第15回秀萌会和紙絵展
15日(水)～17日(金)、午前10時30分～午後6時(15日は午後
1時から、17日は午後5時まで)

*来年1月分の利用申し込みについては、お尋ねください。展示予定は都合により、変更になる場合があります。

◆竹窓会水墨画展
23日(水)～27日(日)、午前10時30分～午後6時(23日は正午
から、27日は午後5時まで)
◆野草写真クラブ「春の会」野草の花写真展
29日(水)～11月2日(日)、午前10時30分～午後6時まで(29
日は午後1時から、2日は午後5時まで)

市民ギャラリー 市立美術館(郭町2丁目30-1)・TEL228-8080 休館日=月曜日(13日(祝)・20日(月)を除く)・14日(火)

●茂木時男「川越を描く」スケッチ淡彩展・いきがい大学20期陶芸部展
9日(水)～12日(日)、午前9時～午後5時(9日は午後1時か
ら、12日は午後4時まで)
●熊田憲明展「1/6 Old Mercedes・Bugatti」
10日(金)～12日(日)、午前9時～午後5時(10日は午後1時か
ら、12日は午後4時まで)
●スペース0展秋季展
13日(祝)～19日(日)、正午～午後5時(13日は午後1時から、
19日は午後4時まで)
*市民ギャラリーの利用などについて、詳しくはお尋ねください。

●第19回日玄書展
24日(金)～26日(日)、午前10時～午後
5時(24日は午後1時から、26日
は午後4時まで)
●第2回小江戸川越絵はがき展
28日(火)～11月2日(日)、午前9時～
午後5時(28日は午後1時から、
2日は午後4時まで)

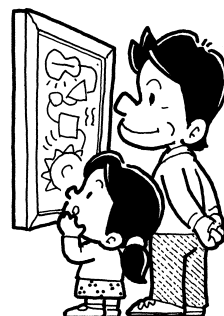

成人

●こう原病患者家族のつどい

こう原病（強皮症・皮膚筋炎・多発性筋炎）の、患者・家族の方の集まりです。同じ病気で療養している方と、情報交換してみませんか？

日時…10月26日(日)、午後1時30分～3時30分 対象…市内在住のこう原病患者と家族 申し込み…10月17日(金)までに、電話で総合保健センター成人保健担当

●からだうれしい食事教室

①食卓の塩分何グラム？

高血圧予防や上手な減塩の方法について。

日程…10月15日(水)

②バランスのよい食事のすすめ

元気に毎日を過ごすための食事の基本と、バランスのよい食事について。

日程…11月14日(金)

①②の時間・対象・定員・申し込み

時間…午前10時～11時30分 対象…市内在住の成人 定員…各先着20人 申し込み…10月1日(水)、午前10時から電話で総合保健センター成人保健担当

●平成20年度施設健（検）診についてのお知らせ

総合保健センターで実施する施設健（検）診のうち、「総合健康診査」「スマイル健康診査」「総合がん検診」「レディース検診」は、11月末までの予定日がすべて定員となりましたので、受け付けを終了します。なお、12月分以降の申し込みについては、健康づくりスケジュールおよび市ホームページをご覧ください。

問い合わせ…総合保健センター成人健診担当

●リラックス体操

ヨガを取り入れたリラクゼーション。

日程・会場…10月17日(金)=総合保健センター▶10月29日(水)=古谷公民館 時間…午後1時30分～3時 対象…市内在住で他の運動事業に参加していない成人 定員…各25人（抽せん） 申し込み…往復ハガキに教室名・会場・郵便番号・住所・氏名・年齢・電話番号を明記し、10月7日(火)（必着）までに総合保健センター健康増進担当

●はじめて運動教室

運動を始めたい方のための教室。

日時…10月22日(水)、午後1時30分～3時▶31日(金)、午前10時～11時30分 対象…市内在住で他の運動事業に参加していない18歳以上 定員…各25人（抽せん） 申し込み…往復ハガキに教室名と希望日（ハガキ1枚につき1日）、郵便番号・住所・氏名・年齢・電話番号を明記し、10月7日(火)（必着）までに総合保健センター健康増進担当

●健康づくり運動教室

自分の体力を確認してから、自分に合った運動を始めましょう。

日程	内容
11月18日(火)	体力テスト
11月25日(火)	個別相談
11月26日(水)	トレーニング開始（1年間）

時間…午前9時30分～正午（トレーニングは別途通知） 対象…市内在住の

18歳以上 持ち物…体力テスト実施前3か月以内の健康診査の結果が、異常なまたは要指導などの方は健康診査の結果▶要精密検査または要医療などの方は健康診査の結果と医師の診断書（運動負荷が可能と診断を受けている、3か月以内のもの） 定員…20人（抽せん） 申し込み…10月1日(水)～7日(火)、午前10時～午後4時（土・日曜日を除く）に電話で総合保健センター健康増進担当

●11月の成人歯科健診

日時…11月9日(日)、午前10時30分～午後1時30分 対象…市内在住の30歳以上 定員…60人（抽せん） 申し込み…ハガキに健診名・郵便番号・住所・氏名・生年月日・電話番号を明記し、10月10日(金)（必着）までに総合保健センター健康増進担当

●「保健推進員だより」発行のお知らせ

川越市保健推進員は、市と連携を図りながら地域に根ざした健康づくりを目指して活動しています。

保健推進員協議会では、市と共催で「保健推進員だより」を発行し、自治会回覧のほか、総合保健センター・出張所・公民館で配布しています。また、市ホームページでもご覧になれます。

問い合わせ…総合保健センター健康増進担当

よい食生活をすすめるための調理実習

川越市食生活改善推進員協議会主催

日時・会場…11月4日(火)・25日(火)=総合保健センター▶6日(木)・13日(水)=中央公民館▶10日(月)=北公民館▶12日(水)=高階市民センター▶14日(金)=大東公民館、午前10時～正午 対象…市内在住の成人 定員…各10人（抽せん） 経費…各600円 申し込み…ハガキに教室名と希望日、氏名・電話番号を明記し、10月20日(月)（必着）までに総合保健センター健康増進担当（結果については後日、電話で連絡します） 問い合わせ…同協議会・米原民子・TEL 231-1945（午後6時以降）

青年期ひきこもり講座

「ひきこもりからの回復をめざして」

青年期ひきこもりについて、家族の対応を考える2日間。

日程・内容…11月4日(火)=精神科医による講義「ひきこもりの背景にあるもの」▶11日(火)=臨床心理士による講義「家族の対応」と体験者の話 時間…午後2時～4時 会場…保健所 対象…青年期ひきこもりの家族 定員…先着20人 申し込み…10月1日(水)、午前9時から電話で保健予防課・TEL227-5102

第22回川越市健康まつり

11月9日(日)、午前9時40分～午後2時 総合保健センター

当日直接会場。詳しくは、10月10日発行の広報川越に折り込みの「すこやかかわごえ」をご覧ください。

オープニングイベント（午前9時40分～）=今(こ)成保育園園児による踊り

セカンドイベント（午前11時30分～正午）=地元自治会によるお囃子

その他の催し=健康・栄養・育児・薬事相談▶フッ素塗布▶ゲームの広場▶体力チェック▶楽しくリズム体操▶各種パネル展示など

問い合わせ…総合保健センター健康増進担当・TEL229-4121

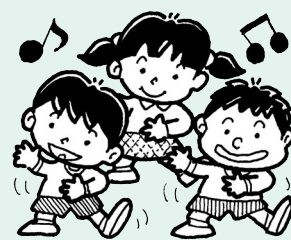

けんこう

川越市保健所総合保健センター

〒350-1104 小ヶ谷817-1

TEL224-8611 (代表)

FAX225-1291 (共通)

母子保健担当 TEL229-4125

成人保健担当 TEL229-4124

成人健診担当 TEL229-4126

健康増進担当 TEL229-4121

*身体的理由などにより、電話での申し込みが難しい場合は、あらかじめ総合保健センターにご相談ください。

*手話通訳が必要な方は、参加希望事業名・氏名・ファクス番号を記入のうえ、ファクスでご連絡ください。

*もしも健康相談

TEL224-0712 (妊娠・出産・育児・子どもの健康)

TEL224-5263 (大人の健康)

受付時間 午前9時～正午・午後1時～4時

(土・日曜日、祝日、休日を除く)

*川越市不妊専門相談センター(鴨田・埼玉医科大学総合医療センター内)

医師による面接相談です(予約電話=228-3410)

*会場について、特に明記がない場合は、総合保健センターが会場です。

母子 問い合わせ…母子保健担当

●10月の乳幼児相談

健康づくりスケジュールで日程・会場を確認し、母子健康手帳を持って当日直接会場。

●10月の乳幼児健診

4か月児・1歳6か月児・3歳3か月児に通知。通知が届かない場合や受診しない場合は、ご連絡ください。

●11月の2歳児親子歯科健診

日時…11月13日(木)、午後1時～(受付時間は後日通知) 対象…平成18年5月～10月生まれの子と保護者1人 定員…40組(抽せん) 申し込み…往復ハガキに健診名・住所・子どもの氏名・生年月日・電話番号・保護者の歯科健診希望の有無を明記し、10月10日(金)(必着)までに総合保健センター母子保健担当

●育児教室

①11月のはじめまして離乳食教室

離乳食を始める目安や進め方について。受講は1回かぎり。

日時…11月11日(火)、午前10時～11時30分(受け付け=午前9時45分) 対象…おおむね4か月～6か月の子と保護者 持ち物…母子健康手帳・離乳食用スプーン

②11月のもぐもぐ離乳食教室

離乳食の情報交換や、2回食などについて。受講は1回かぎり。

日時…11月21日(金)、午前10時～11時30分(受け付け=午前9時45分) 対象…おおむね6か月～8か月の子と保護者 持ち物…母子健康手帳・離乳食用スプーン

③11月のおやつと歯みがき教室

～りんごのおやつ～

親子でいっしょにおやつ作り、およびエプロンシアターと歯磨きの練習。

日時…11月7日(金)、午前10時～11時45分(受け付け=午前9時45分) 対象…2歳6か月～4歳未満の子と保護者 定員…20組(抽せん) 持ち物…母子健康手帳・タオル・歯ブラシ

①～③の申し込み方法

ハガキに教室名・住所・子どもの氏名・生年月日・電話番号を明記し、10月10日(金)(必着)までに総合保健センター母子保健担当。申し込みをした方は、当日直接会場。③の申し込みをして外れた方には、10月17日(金)までに連絡します。

●妊婦対象の講座・健診

①11月のプレ・パパママスクール

夫婦でいっしょに、育児・栄養・歯科などについて学びます。受講は1回かぎ

り。

日時…11月19日(水)、午前9時15分～11時30分 対象…妊娠5か月以上で、経過良好な初妊婦と夫 定員…25組(抽せん)

②11月のマタニティクッキング

簡単な調理実習と妊娠中の食生活や歯の健康について。受講は1回かぎり。

日時…11月20日(木)、午前9時30分～正午 対象…妊娠5か月以上 定員…20人(抽せん) 持ち物…母子健康手帳・エプロン・歯ブラシ

③11月の妊婦歯科健診

日時…11月10日(月)、午後1時20分～(受付時間は後日通知) 対象…妊娠5か月以上 定員…20人(抽せん)

①～③の申し込み方法

往復ハガキに催し名・住所・氏名・電話番号・出産予定日を明記し、10月10日(金)(必着)までに総合保健センター母子保健担当。

●11月の赤ちゃん広場

NPO法人川越子育てネットワーク・総合保健センター共催。情報交換と仲間づくり。当日直接会場。参加は1回かぎり。

日時…11月10日(月)、午前10時～正午 対象…平成20年5月～7月生まれの子と保護者

ひよこサロン

小さく生まれた子どもを持つ親の会

情報交換、保育士と手遊びなど。

日時…10月17日・11月21日・12月19日・来年1月16日、金曜日、午前10時～正午 対象…小さく生まれた子と、その親 問い合わせ…総合保健センター母子保健担当・TEL229-4125

高齢者インフルエンザ予防接種を実施します

接種する際は、あらかじめ各医療機関に電話で予約をしてください。また、接種当日は保険証を持参してください。

詳しくは、総合保健センター・出張所・公民館で配布しているチラシをご覧ください。市ホームページでもご覧になれます。

期間…10月14日(火)～来年1月31日(土) 対象…市内に住民登録があり、次のいずれかに該当する方①接種当日65歳以上②心臓・腎臓・呼吸器の機能などに極度の障害がある、接種当日60歳～64歳 接種場所…市内委託医療機関 接種回数…期間内に1回 経費…1,000円(生活保護受給者は無料、受給証を持参) 問い合わせ…総合保健センター母子保健担当・TEL229-4123

喜多院の五百羅漢

喜多院境内にある五百羅漢は、北田島村（現在の北田島）出身の志誠こと内田善右工門が造り始めたのが起源とされています。

天明二年（一七八二）から「天明の大飢きん」が数年間続いたこともあり、十八世紀ごろの日本では、社会全体が大きく揺らいでいました。その一方で、「五百羅漢像に詣でると、その多様な面相の中に必ず思慕する故人の面影を見いだすことができる」という信仰やその庶民性から、全国で五百羅漢の信仰が流行していました。

このような時代に志誠が江戸本所の羅漢寺へ参拝に行ったことが、五百羅漢を制作し喜多院に納める、直接の契機になったとされています。志誠は寛政十二年（一八〇〇）に亡くなるまで、約四十体の羅漢像を制作しました。北田島の円満寺のそばにある閻魔堂墓地内には、市の史跡に指定されている、志誠の墓があります。



写真の「さぎやき羅漢」のほか、530体以上の羅漢像があります

羅漢像の正面には「石碑三尊五百羅漢記」の碑文があり、志誠の制作への熱意が記されています。志誠の死後、喜多院の学僧たちは志誠の意志を継承しました。喜多院内の毎日の動向を記録した「喜多院日鑑」によると、文政六年（一八二二）に五百羅漢の開眼供養が行われたとされています。
*拝観料が掛かります。

市税納期のお知らせ

9月は、国民健康保険税第3期の納期です。

忘れずに納めましょう。

問い合わせ…収税課収税管理担当

TEL224-5686

どんぐり

編集後記

過ごしやすい季節になってきました。晴れ渡る青空は、アウトドアに誘っているよう。そこで、長瀨へキャンプへ出かけました。キャンプ場では、日が沈むとランタンの明かりが頼り。おのずと早めの就寝になります。翌日は目覚めもよく、すがすがしい朝を迎えました▶長瀨は、川越と共にNHKで放送される「つばさ」の舞台になる予定です。都市としての魅力を持つ川越、自然が魅力の長瀨。「つばさ」がどのようなドラマになるか楽しみです。(YO)

世界の国から、こんにちは！



フランス

フランス/ティボー・ブレックス・尾高さん

出身は、フランスです。シャンパーニュ地方にあるエペルネーというまちで暮らしていました。

親日家の父親の影響で、日本語を学び始めました。パリの大学に在学していたころ、名古屋に留学したこともあります。川越には、結婚を機に8年前に来ました。趣味は、写真を撮ること。いい風景を探しに、喜多院や川越水上公園まで出かけます。古い物と新しい物がある川越が大好きです。景観がすてきな川越を、もっと外国の皆さんに知ってもらいたいですね。

*外国籍市民の皆さんを対象にした催しは14ページ・15ページ、相談は26ページをご覧ください。

国際交流課・TEL224-5506