

広報 川越

No.1197

平成21年4月25日

(毎月10日・25日発行)

わくわく散歩道シリーズ279 大正浪漫夢通り (関連記事は10ページ)

一番街通りで小江戸川越春まつり特別イベントを開催：5

高齢者のための福祉サービス：10

お知らせパック：12

市民相談案内：22

けんこう：26

* 25日発行の広報川越は、翌月の行事などを中心にお知らせしています。

●「市議会だより」が折り込まれています。

わたしたちのまち

平成21年4月1日現在

人口 337,763人

前月比 +445人

■男 170,036人

■女 167,727人

●出生 256人

●死亡 225人

●転入等 2,777人

●転出等 2,363人

世帯数 137,469世帯

前月比 +519世帯

連続テレビ小説

つばさ

小江戸川越が舞台

NHK連続テレビ小説「つばさ」

現在放送中

1・金	小江戸川越七福神巡りの日 憲法週間 (～7)
2・土	八十八夜 鏡山酒造跡地の暫定活用開始 憲法記念日 小江戸川越スタンプラリー (～4・市内各所)
3・日	小江戸川越縁日大会 (～4・蓮馨寺) 小江戸川越春まつり特別イベント (～5・一番街周辺) 休日当番医=武蔵野総合病院 (内・外・整外・脳外) 大袋新田977-9・TEL244-6340
4・月	みどりの日 休日当番医=山口病院 (精) 脇田町16-13・TEL222-0371
5・火	こどもの日 立夏 小江戸川越民踊大会 (蓮馨寺) 児童福祉週間 (～11) 休日当番医=行定病院 (内) 脇田本町4-13・TEL242-0382
6・水	振替休日 祝日収集=その他プラスチック製容器包装 (水コース) 休日当番医=広瀬病院 (外・内・消) 中原町1丁目12-1・TEL222-0533
7・木	
8・金	呑龍デー
9・土	
10・日	母の日 広報川越発行日 看護週間 (～16) 休日当番医=樋崎耳鼻咽喉科医院 (耳) 脇田本町6-6・TEL243-8600
11・月	
12・火	看護の日
13・水	
14・木	
15・金	青少年を育てる日 情報通信月間 (～6/15)
16・土	
17・日	家庭の日 休日当番医=野村眼科医院 (眼) 脇田町105・TEL222-7321
18・月	春の行政相談週間 (～24)
19・火	
20・水	
21・木	小満
22・金	国際生物多様性の日
23・土	
24・日	休日当番医=永倉外科胃腸科 (外・胃・内・整外・皮・肛) 小仙波町2丁目21-2・TEL225-4525
25・月	広報川越発行日
26・火	
27・水	
28・木	成田山のみの市
29・金	
30・土	全国ごみ不法投棄監視ウィーク (～6/5)
31・日	世界禁煙デー 禁煙週間 (～6/6) 休日当番医=永倉耳鼻咽喉科 (耳) 新宿町1丁目4-17・TEL244-2755

■主な月間 消費者月間 水防月間 原子力エネルギー安全月間

日曜日・祝日の診療機関 (電話のかけまちがいに、ご注意ください)

内科・小児科=市立診療所 (小仙波町2丁目45-5・TEL223-0601) 受付時間…午前9時～11時・午後1時～3時・午後8時～10時30分

*小児科の診療 (急患のみ) は、月～金曜日の午後8時～10時にも行っています。

休日当番医=変更になる場合があります。受診の際は、当日の休日当番医にご確認ください。 受付時間…午前9時～午後4時

歯科 (急患のみ) =予防歯科センター (三久保町18-3・TEL224-3891) 受付時間…午前9時～11時30分

市税・国民健康保険税の収納窓口の延長 (5月18日(月)～22日(金))

午後7時まで収税課・国民健康保険課 (本庁舎2階) の窓口を延長します。市税の納付や納税相談などに、ご利用ください。

問い合わせ…収税課滞納整理担当・TEL224-5691▶国民健康保険課国保収納担当・TEL224-5837

5月2日(土)～来年3月31日(水)まで

鏡山酒造跡地から観光情報などを発信

中心市街地活性化推進室・TEL224-5936

鏡山酒造跡地は5月2日(土)、正午から、下記の機能を持つ新たな観光情報発信拠点として、来年3月31日(水)まで暫定活用します。また、演奏・演劇・ダンスなど、市民参加型の観光振興イベントも今後企画・開催していきます。なお、駐車場はありませんので、公共交通機関をご利用ください。

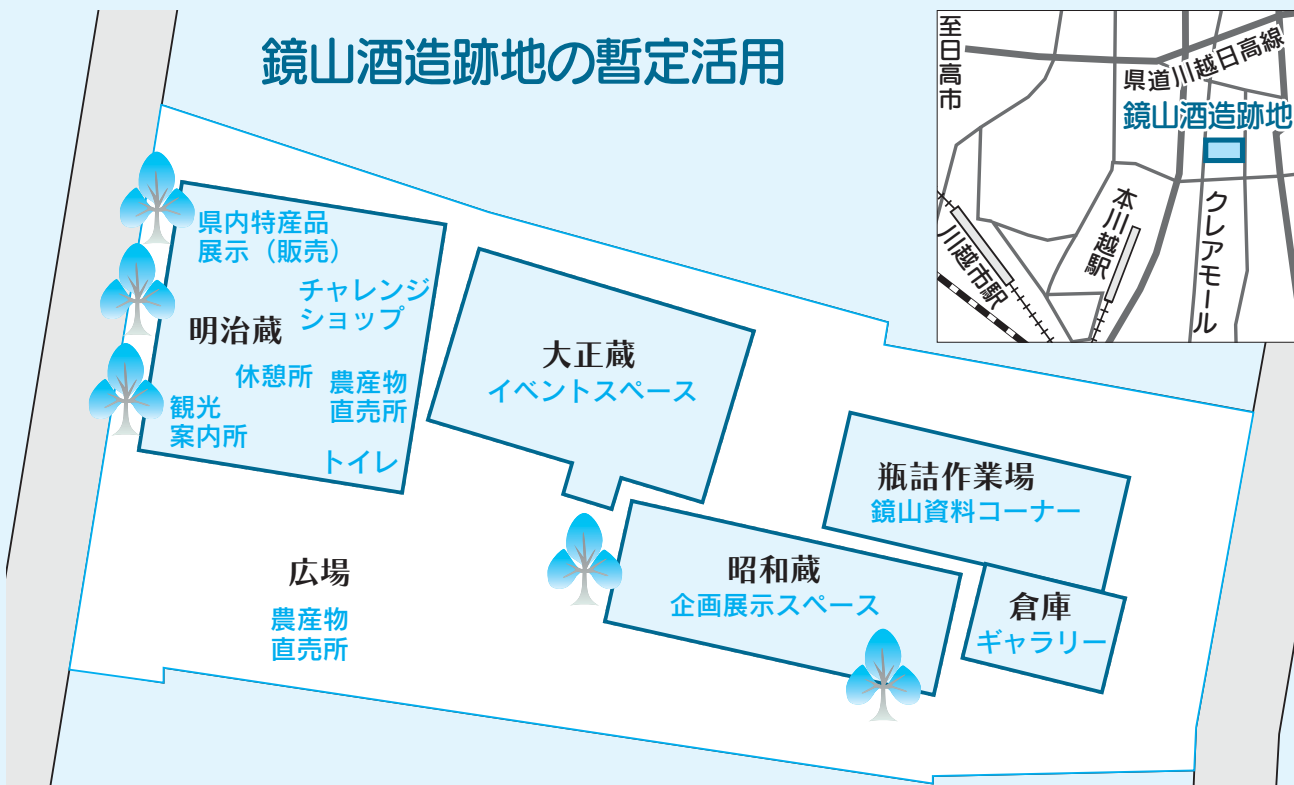

各施設の開館時間など

建物名	施設名	休館日	開館時間
明治蔵	観光案内所	水曜日 (祝日・休日の場合は開館)	午前10時～午後5時
	県内特産品展示(販売)		
	農産物直売所		
	チャレンジショップ		
大正蔵	イベントスペース	なし *大正蔵は、イベント開催日を除き、休憩所として利用できます。	午前9時～午後5時
昭和蔵	企画展示スペース		
瓶詰作業場	鏡山資料コーナー		
倉庫	ギャラリー		
広場	農産物直売所	水曜日	午前10時～午後5時

●5月2日(土)・4日(祝)、オープニングイベントを開催します!

オープニングイベントとして、次の催しを開催します。当日直接会場にお越しください。

①囃子・和太鼓演奏、ちんどんショー

日時…5月2日(土)、正午～

会場…鏡山酒造跡地広場

②まちづくりシンポジウム

NPO法人川越蔵の会主催。テーマは「まちづくり未来論 川越の軌跡とこれから」。

日時…5月4日(祝)、午後1時～

会場…鏡山酒造跡地大正蔵

災害時における協定を締結

防災危機管理課・TEL224-5554



川合善明川越市長と加藤末勝川越支部長

市と埼玉県電気工事工業組合（小澤浩二理事長）は、3月30日に災害時における公共施設等の電気設備の復旧業務等に関する協定を締結しました。災害時に避難所となる施設などの電気設備に被害が生じた場合、この協定により速やかに復旧活動が実施されることとなります。

「川越市建築物耐震改修促進計画」を策定

市内の既存建築物について、耐震診断とその結果に基づく耐震改修を促進するため、市では三月に、川越市建築物耐震改修促進計画を策定しました。この計画は、既存建築物の耐震性能を向上させて、今後予想される地震災害に対して市民の皆さんの生命および財産を保護することを目的としています。

同計画書は、建築指導課（本庁舎五階）・出張所・図書館で閲覧できます。

*市ホームページから見ることもできます。

問い合わせ：建築指導課

TEL 224-5974

川越市地震ハザードマップを作成

ゆれやすさマップ・地域危険度マップ・液化化マップの三種類の地図と、地震が発生する仕組みなどの資料から構成する、川越市地震ハザードマップを作成しました。

このマップを参考に、地震に関する知識を身に付け、建物の耐震化や家具の固定などに努めましょう。

配布場所：防災危機管理課

（本庁舎四階）・出張所・

連絡所

PRT法などに基づく集計結果について

環境保全課・TEL224-5894

「特定化学物質の環境への排出量の把握等及び管理の改善の促進に関する法律（PRT法）」では、害を及ぼすおそれのある化学物質が、どのような発生源からどれくらい環境中へ排出されたか、廃棄物として事業所の外へ運び出されたかを把握し、集計して公表することを定めています。昨年度に届け出・報告のあった市内の化学物質の排出量などの集計結果（平成19年度実績）をお知らせします。

排出量・移動量はPRT法に基づく354物質、取扱量は「埼玉県生活環境保全条例」に基づく499物質について集計したものです。

詳細については、環境保全課（本庁舎5階）または市ホームページで見ることができます。

平成19年度の化学物質の排出量・移動量等集計結果 単位：トン/年

	排出量	移動量	排出量・移動量合計	取扱量
川越市	492	441	933	49,879
埼玉県	12,184	9,291	21,475	742,525
全国	234,299	222,724	457,023	—

*同18年度と比較すると、排出量・移動量および取扱量はすべて減少しています。

排出量…事業所から大気や公共用水域などの環境中へ、排出された化学物質の量

移動量…廃棄物や下水として事業所の外へ移動した化学物質の量

取扱量…事業所で使用・製造などした化学物質の量

*市ホームページから見ることもできます。

問い合わせ：防災危機管理課

TEL 224-5554

エコストア・エコオフィスに仲間が増えました

こみの減量化・資源化など、環境に配慮した活動を積極的に進めている事業者を市が認定する「エコストア・エコオフィス」

「エコストア・エコオフィス認定制度」。四月から、次の事業者が加わりました。

エコストア・エコオフィス認定申請は、随時受け付けています。認定を希望する事業者は、資源循環推進課（本庁舎五階）にお尋ねください。

エコストア

飲食料品小売業

シャトレーゼ川越砂店（砂）

エコオフィス

飲食料品小売業

ゴールドエコオフィス

化学工業

日油技研工業(株)（的場新町）
積水ハウス(株)埼玉西カスター
マーズセンター（脇田本町）

食料品製造業

日本ミルクコミュニティ(株)

川越工場（的場）

問い合わせ：資源循環推進課

TEL 224-5908

下水処理区域が
さらに拡大

五月一日(金)から、次の地域で公共下水道が使えるようになります。該当する方は、トイレの水洗化と公共下水道への接続工事を、市指定下水道工事店に依頼してください。

全部地域：安比奈新田九三・二四五番地▼的場一〇一・一〇五・一二二六番地▼今泉三九九・四九〇・四九一・四九四・四九五番地▼小中居四四八・九九三番地

▼古谷上四六〇五・四六一七番地▼中福七九八番地

一部地域：安比奈新田六六・六七・七〇・七一・七五・七六・七九・八〇・八三・八四・八八・九一・九四・二四四・二四九・二五〇・二五二番地▼的場三八・九三・九九・一二七・一二八番地▼上寺山三四六・三九四・四〇八・四〇九番地▼石田一二四・一二五・一四三・一四四・一七一・一七三・一七九・一八〇番地▼府川五三番地▼北田島一三

九・一四四・一五二番地▼今泉二三四・二四二・三三三・三四〇番地▼木野目三七二番地▼小中居四四五・四四七・八〇四・八三一・八三三・八六五・八六六・九三四・九三六・九六七・九八一・九八五・九八六・九八九・九九一・九九九・一〇〇二〜一〇〇四・一〇一七番地▼古谷上七三七・七三八・七九八・四六〇三・四六〇四・四七四八番地▼大袋新田三七七番地▼藤倉八九・九一・九六・

九八・一二〇・一三〇・一三三番地▼中福七六六・七六八・七七〇・七九七・八〇一〜八〇三番地

*一部地域とは、地番の一部が処理区域になることです。

問い合わせ：下水維持課
TEL 239-5595

浸透ます・小型貯留槽の設置に補助金

市の基準を満たす雨水対策施設を設置する場合には、補助金を支給しています。ただし、

額

なお、申請

は必ず工事の着工前に行ってください。

営利目的・仮設などの建築物および、過去に最大限度の補助金交付を受けた方は除きます。雨水対策施設には浸透ます(四基まで)、小型貯留槽(二基まで)があります。

補助金額：雨水対策施設の設置工事に要した経費に二分の一を乗じて得た額と左表の限度額のいずれか小さい額

	限度額			
	1基	2基	3基	4基
浸透ます	19,000円	33,000円	46,000円	58,000円
小型貯留槽	19,000円	38,000円		

一番街通りで
**小江戸川越
春まつり
特別イベント**
を開催します

蔵造りの町並みを歩いて楽しむ3日間

5月3日(祝)～5日(祝)、
午前11時～午後4時



昨年行われたロケ風景

NHK連続テレビ小説「つばさ」の舞台、川越。

5月3日(祝)～5日(祝)の3日間、午前11時から午後4時まで、「つばさ」の主な舞台となっている一番街通りを「歩行者天国」にします。期間



中は、山車展示・居囃子などの特別イベントを開催。この機会に、蔵造りの町並みをゆっくり歩いてみませんか。

なお期間中は、周辺道路の混雑が予想されます。ご迷惑をおかけしますが、市民の皆さんのご理解、ご協力をお願いします。

問い合わせ…川越駅観光案内所・TEL222-5556

問い合わせ：下水工務課
TEL 223-0331

芳野保育園の定員増に伴う入園・転園を受け付けます

法人立の芳野保育園は、移転・改築に伴い、六月から定員が二十人から六十人に変わります。定員が四十人増えることから、新たに入園や転園する児童の申請を次のとおり受け付けます。

なお、現在他の保育園を申請中で、同園への入園を希望する方は、直接保育課（本庁

舎二階）にお越しく下さい。
新しい所在地など：谷中三
二・五・TEL 225・645

1

保育開始予定日：6月1日(月)

入園年齢：2か月

申し込み：保育課・認可保育園

園にある保育園入園申し込み書類または保育園転園申請書に必要事項を明記し、

5月8日(金)までに同課に持参

問い合わせ：保育課

TEL 224-5827

都市景観重要建築物等に指定

都市景観課・TEL224-5961

市では、平成元年に「都市景観条例」を定め、重要な価値があると認められる建築物などを「都市景観重要建築物等」に指定しています。

3月18日、新たに1件を指定しました。これまでに指定した65件と合わせ、合計で66件となりました。



名称…土金家

所在地…新富町1丁目5-4

建築年代…昭和8年

平成元年に1階店舗の改装を行い、第1回かわごえ都市景観ポイント賞を受賞。黒し

つくいで仕上げた外壁に、当時のモダンなガラスの建具を施した、貴重な塗家造りの建物です。

児童手当の届け出を忘れずに

児童手当の所得制限の対象となる所得が、五月一日以降の新規申請から平成二十年分の所得に替わります。

現在、所得制限により手当を受けていない場合や、対象となる児童がいても申請をしていなかった場合は、新規申請をしてください。

また、すでに手当を受けている方は、六月中に現況届を提出してください(現況届は、六月上旬に発送する予定です)。

支給対象

小学校修了前の児童を養育している、所得が一定額未満(下表)の方。

手当額

一人目・二人目の児童は、月額五千円。三歳未満および三人目以降の児童は、月額一万円。

申請方法

子育て支援課（本庁舎二階）・出張所・連絡所で配付している認定請求書に必要事項を記入し、同課・出張所・連絡所に提出してください。

所得限度額表（平成21年度）

扶養人数	児童手当		特例給付	
	所得額	収入額(参考)	所得額	収入額(参考)
0人	4,680,000円	6,525,000円	5,400,000円	7,333,000円
1人	5,060,000円	6,956,000円	5,780,000円	7,756,000円
2人	5,440,000円	7,378,000円	6,160,000円	8,178,000円
3人	5,820,000円	7,800,000円	6,540,000円	8,600,000円
4人以上	1人につき38万円ずつ加算			

*対象は平成20年分所得です(源泉徴収の方は、給与所得控除後の金額が該当します)。収入額は、あくまで目安です。
*扶養人数は、平成20年分所得申告の際の人数です。所得には一定の控除(医療費控除・障害者控除など)があります。詳しくは、子育て支援課にお尋ねください。
*この限度額表の所得額には、政令控除分8万円が加算してあります。
*限度額表など、児童手当について、詳しくはお尋ねください。

申請した翌月分から支給対象となります。なお、出生・転入による場合は、出生・転入の翌日から十五日以内に申請してください。

特例給付

児童手当の所得限度額を超えていても、会社員など(厚生年金・私学共済などに加入している方)については、所得が一定額未満(右表)の方に限って、「特例給付」が受

けられます。

特例給付を受けている方が、会社などを退職したときは支給資格がなくなりますので、消滅届を提出してください。この届け出が遅れると、退職後に受給した手当を返還する必要がありますので、ご注意ください。

問い合わせ：子育て支援課

TEL 224-5821

地域福祉の活動に 補助金を交付します

地域福祉活動の実施団体を支援するため、補助金を交付します。

応募期間：5月1日(金)～29日(金)

補助対象団体：住民参加により地域の福祉を推進する先駆的な活動を積極的に行う団体▼地域が一体となって災害時に要援護者の支援に

関する活動を行う、自治会連合会の支会を単位とする地域団体

補助金：活動に直接必要な経費（活動収入は除く）

応募方法：福祉推進課（本庁舎一階）で配布する申請書に必要事項を記入し、同課に持参

*補助金の交付は、選考により決定します。

問い合わせ：福祉推進課

TEL 224-5769

中高一貫教育検討委員会委員を公募

川越にふさわしい中高一貫教育校のあり方を検討する、同委員会を設置します。市民の皆さんの意見を反映するため、同委員会委員を公募します。

応募資格：次の要件をすべて満たす方①市内在住の30歳以上で、教育に関心がある

②平日昼間に開催される五

回程度の会議に出席が可能な③市のほかの付属機関などの委員でない

定員：二人（選考）

選考方法：小論文および面接審査

応募方法：学校管理課（東庁舎一階）で配布する応募用紙に必要事項を記入し、

「中高一貫教育に関する私の意見」の小論文（任意の形式で八百字程度）を添えて、5月15日(金)（必着）ま

第20回小江戸川越花火大会 メッセージ花火・広告協賛 を募集します！

7月18日(土)、安比奈親水公園
(荒天の場合は、19日(日)・20日(祝)に順延)

20回目を迎える小江戸川越花火大会。ことしは結婚・出産・誕生日・就職・還暦などのメッセージと共に花火を打ち上げるメッセージ花火と、プログラムに企業名を掲載できる広告協賛を募集します。申し込みをした方は、当日栈敷席にご招待します。あなたの花火で、小江戸川越の夏の夜空を彩りましょう。

①メッセージ花火

対象…個人（親睦会などは可）

定員…先着20人

経費…15,000円

取り扱い…プログラムに提供

者名を記載し、打ち上げ前にメッセージを読み上げます。メッセージは、40文字以内

*例：○○○ちゃん3歳のお誕生日おめでとう（18文字）

②広告協賛

対象…企業または個人

経費…10,000円～

取り扱い…20,000円以上

の方は、1つのプログラムを割り当て、打ち上げ時に氏名・企業名を読み上げます。20,000円未満の方は、パンフレットに氏名・企業名を掲載します。

①②の申し込み…必要事項を記入した申込書に経費を添えて、4月27日(月)～5月22日(金)（土・日曜日、祝・休日を除く）の午前9時～午後5時に、小江戸川越観光推進協議会事務局（本庁舎5階・観光課内）。申込書は、観光課・公民館で配布します。また、市ホームページからダウンロードすることもできます。

問い合わせ…観光課・TEL224-5940

浦安行き的高速バス が運行開始

でに、〒350-8601川越市役所学校管理課に持参（郵送可）

*応募用紙は、市ホームページからダウンロードすることもできます。

問い合わせ：学校管理課

TEL 224-6109

四月十五日から、川越と、浦安地区または東京ディズニーリゾートを行き来する高速バスが、運行を開始。ゆったりと座って移動できるようになりました。このバスは、先着順による座席定員制です。運行時刻など詳しくは、東武バスウエスト(株)川越営業事務所（TEL222-0671）にお尋ねください。

市内バス停：神明町車庫▼

札の辻▼本川越駅▼川越駅

西口

片道運賃：中学生以上 千五百円▼小学生以下 七百五十円

*お得な回数券もあります。

問い合わせ：都市交通政策課

TEL 224-5519

市営住宅の入居者を募集します

市営住宅に入居を希望する方は、次の①～⑥の要件をすべて満たすことが必要です。

- ① 市内に住所がある
 - ② 同居親族がいる（予定を含む）
 - ③ 住宅に困っていることが明らか（自己所有住宅・公営住宅などに住んでいない）
 - ④ 入居予定者全員の収入総額が基準額以内である（高齢者・障害者世帯などは、一般世帯より収入基準を緩和）
 - ⑤ 市県民税を滞納していない
 - ⑥ 申込者や同居（しよとする）親族が暴力団員でない
- 「入居者募集のしおり」は、四月二十七日（月）から五月十五日（金）まで住宅課（本庁舎三階）・出張所・連絡所・本川越駅証明センターで配布します。
- 申し込み：市営住宅入居申込

書に必要事項を明記し、4月27日（月）～5月15日（金）（消印有効）に〒350-8601川越市役所住宅課に持参（郵送可）

*募集戸数を上回った場合は、抽せん。

問い合わせ：住宅課
TEL 224-6049

光化学スモッグにご注意ください

五月から九月にかけて、晴れて日差しが強くと、風が弱い日は、光化学スモッグが発生しやすくなります。光化学スモッグが発生すると、目やの

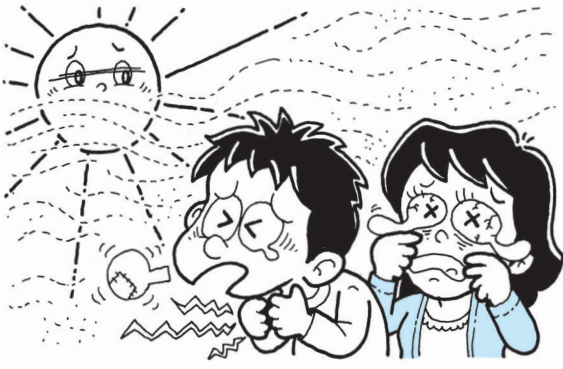

どが痛くなるといった健康被害が出るおそれがあります。

市と県では、次の方法で光化学スモッグ注意報などの発令情報をお知らせしていただきます。健康被害の予防のために、ご活用ください。

市からの発令情報

防災行政無線

防災行政無線で、注意報などの発令・解除をお知らせします。

看板の掲示

主な公共施設で、発令情報の看板を掲示します。

県からの発令情報

電話・ファクス応答サービス（TEL 048-857-7100）

● ホームページでの情報提供・電子メール配信サービス
県青空再生課ホームページ
<http://www.takesansioei.saitama.jp/>

注意報などが発令されたら

- 外での激しい運動は避ける
- 目などに刺激を感じたらすぐに屋内に入る
- 被害を受けやすい乳幼児や高齢者は、特に注意する
- 健康被害にあってしまったら
目やのどが痛い場合は、洗眼やうがいをする

● 洗眼やうがいをしてもよくならない・呼吸困難やけいれんなどの症状があるときは、医師の診断を受ける

● 健康被害の症状が出た場合は、環境保全課または保健予防課へ連絡する

問い合わせ

環境保全課

TEL 224-5894

保健予防課

TEL 227-5102

家庭用合併処理浄化槽に補助金を支給

家庭用合併処理浄化槽の設置・維持管理に補助金を支給します。

● 家庭用合併処理浄化槽設置
公共下水道認可区域・流域下水道認可区域・農業集落排水事業の実施決定区域以外の方が対象です。

① 住宅の新築・建て替え・増改築に伴い、合併処理浄化槽を設置する場合

補助金額

10人槽以下 12万円

② 既存住宅の合併処理浄化槽の設置工事のみを行う場合

人槽と補助金額

5人槽 44万4千円 ▼
6・7人槽 51万3千円 ▼
8～10人槽 64万8千円

既存単独処理浄化槽などの処分費補助

②の工事に合わせて実施した場合のみ。

補助金額

六万円

* 工事前に申請してください。

● 家庭用合併処理浄化槽維持管理

適正な維持管理（法定検査・保守点検・清掃）を行っている方が対象です。

なお、下水道処理区域の方は対象外です。

人槽と補助金額

5人槽 1万5千円 ▼

6人槽 1万6千円 ▼

7人槽 1万7千円 ▼

8人槽 1万8千円 ▼

9人槽 1万9千円 ▼

10人槽 2万円

* 法定検査とは、県の指定機関（社）埼玉環境検査研究協会）が行っている検査です。

* 維持管理の補助には、申請期間があります。

問い合わせ：資源循環推進課
TEL 224-5908

みどりの担当からのお知らせ

環境政策課・TEL224-5866

対象など、詳しくはお尋ねください。

緑の補助金、奨励金

緑化の推進、緑の保全について補助金、奨励金を交付します。

●生け垣設置補助金交付制度

みどり豊かなまちづくりをめざし、災害時のブロック塀などの倒壊の発生を防止するため、生け垣を設置する際に補助金を交付します。

●屋上・壁面緑化補助金交付制度

市街地の緑化を推進し、地球温暖化の防止およびヒートアイランド現象の緩和に貢献するため、建築物の屋上または壁面を緑化する際に補助金を交付します。



●保存樹木・樹林指定制度

市内に残された貴重な樹木、樹林を「保存樹木」「保存樹林」に指定し、保存のための奨励金を交付します。

市民花壇

2人以上のグループで自主的に維持管理し、一定



の基準を満たす花壇を「市民花壇」に指定します。市から支給される花の植替え、水やりや草むしりなどの

維持管理を行っていただきます。

市民の森制度

おおむね3,000㎡以上の樹林を所有者から借り受け、散歩道・休憩施設を設置し、市民の憩いの場として提供しています。

「緑の募金」のお願い

昭和25年から始まったこの運動は、緑化の重要性を普及啓発し、快適で住みよい緑豊かな郷土づくりに役立てるため、(社)埼玉県緑化推進委員会が実施するものです。

期間…5月1日(金)～31日(日)

*「緑の募金」の一部は、県から緑の募金緑化事業交付金として市に交付され、市内の緑化に役立てられます。昨年度は、市役所北側駐車場などの緑化を実施しました。

「緑の基金」のお願い

緑化推進、緑の保全のために、基金の積み立てを行っています。市役所本庁舎1階と5階に募金箱があります。市民の皆さんのご協力をお願いします。

みどりの月間

4月15日～5月14日は、「みどりの月間」です。市では、苗木配布などのイベントを開催します。

緑のカーテン

ゴーヤやヘチマなどのつる植物をネットに伝わして日陰を作る「緑のカーテン」。暑い夏に向けて、自然のエアコンを育ててみませんか？ みどりの月間中、緑の基金に協力いただいた方に、ゴーヤ・ヘチマの種を環境政策課（本庁舎5階）で差し上げます（数に限りがあります）。



アライグマの情報をお知らせください

アライグマはタヌキに似ており、長いしっぽにしま模様があるのが特徴です。ペットとして輸入されたものが野生化し、県内でも急激に生息数を増やしています。見かけによらずどう猛なので、むやみに近づくと大変危険です。

最近、アライグマが人家に住み着き、農作物を食い荒らすなどの被害が発生しています。天敵がなく雑



食性で、繁殖力が強いいため、今後被害は拡大するおそれがあります。計画的な被害対策を行うために、市民の皆さんからの情報が必要です。見つけたら環境政策課まで連絡してください。

野生動物にえさを与えないでください

野生動物は、人間から食べ物をもらうことを覚えると、自然の中では暮らしていけなくなります。そして、人間を恐れなくなったり、人間に危害を与えたりします。その結果、野生動物は駆除されてしまうこともあります。

人間と野生動物が共存するために、一定の距離を置くことが必要です。タヌキやハトなどの野生動物に、えさを与えないでください。

高齢者のための福祉サービス

高齢者いきがい課・TEL224-5809

すべてのサービスは、市内に住所がある方が対象です。

市内循環バス(川越シャトル)特別乗車証の交付

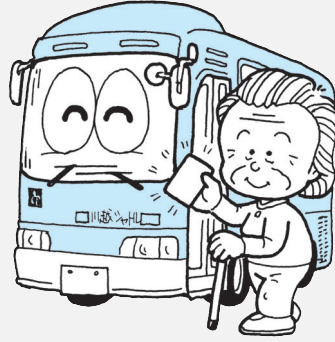

対象：70歳以上

料金：一乗車につき百円(80歳以上の方は無料)

福寿手帳の交付

老人福祉センター(東後楽会館・西後楽会館)の利用証となる手帳を交付します。

対象：60歳以上

老人福祉センターの利用

東後楽会館(TEL224-3366)・西後楽会館(TEL232-6177)があり、無料で大広間・娯楽室・浴場などが利用できます。

対象：60歳以上(心身障害者)

および母子世帯の方も無料

老人憩いの家の利用

小ヶ谷老人憩いの家(TEL45-8494)・高階北老人憩いの家(TEL248-6565)・川越駅東口老人憩いの家(TEL228-7717)があり、無料で談話室などが利用できます。

対象：60歳以上

要介護高齢者等手当の支給

要介護高齢者と、その介護者に手当を支給します。

対象：65歳以上の要介護高齢者(要介護3〜5。ただし、介護保険施設などに入所している場合を除く)とその介護者(現在、実際に要介護高齢者を毎日介護している)

*入院している場合は、お尋ねください。

支給額：要介護高齢者||月額六千円▼介護者||月額六千五百円

必要書類：要介護高齢者と介護者の預(貯)金口座がわかる物

紙おむつの給付

月額五千円の範囲内で紙おむつを給付します。

対象：65歳以上で在宅の要介護高齢者(要介護1〜5)

で、失禁の状態にあり、排せつの介助が必要な方(貸しおむつ事業との併用はできません)

*申請を受理した翌月から支給。

配食サービス(食の自立支援)

一日一食(昼または夕)、週四食まで、調理された食事を自宅に届けるとともに、安全を確認します。申請後に訪問調査を行い、利用を決定します。

対象：在宅の65歳以上で、次の要件を満たしている方

①世帯全員が65歳以上

②老衰・心身の障害・傷病により、自分で調理することが困難

費用：一食当たり三百円

*居住地により業者が異なります。

訪問理美容サービス



理・美容師が在宅高齢者の自宅を訪問し、調髪などのサービスを提供します。

対象：在宅の65歳以上で、身体機能の低下や病気などにより、理・美容院へ行くことが困難な方(要支援または要介護)

費用：一回当たり二千円(調髪またはカットのみの場合)

利用回数：年度内四回(申請月により回数が異なります)

家族介護慰労金の支給

要介護4・5の認定を受けている介護保険被保険者を、主として在宅で介護している家族に慰労金を支給します。

5月8日(金)まで、大正浪漫夢通りの石畳の上には、160mに渡って約300匹のこいのぼりが泳いでいます。通りには、一つ一つ数えるように見ている親子。赤・青・黄など思い思いに色付けしたものや、うろこがハート形をしたものが並び、見ているだけで楽しくなります。おなかいっぱい風を受けたこいのぼりは、小江戸川越の空を「面白そうに」泳いでいるようでした。



対象：次の要件をすべて満たしている家族

①要介護4・5と認定された有効期間において、継続して一年間、介護保険のサービス（年通算七日以内の短期入所サービスの利用を除く）および高齢者の医療の確保に関する法律に定める訪問看護を利用していない（連続三か月を超える長期入院があった場合には、入院前後の在宅期間を合わせて一年間とする）

②要介護高齢者および家族のいずれも市民税が非課税

支給額：年間十万円
*要介護高齢者等手当と重複して支給を受けられません。

日常生活用具の給付・貸与



●給付（自動消火器・火災警報器・電磁調理器）

対象：自動消火器・火災警報器 65歳以上で、在宅の要介護高齢者（要介護1～5）および一人暮らしの方▼電

磁調理器 65歳以上で、在宅の一人暮らしの方

費用：生計中心者の所得状況により自己負担あり

●貸与（電話）

対象：平成20年分の所得税が非課税で、65歳以上の一人暮らしの方

必要書類：生計中心者の所得税額を確認できる書類（平成20年分の源泉徴収票または確定申告書の写し）

*貸与（電話）は、基本使用料を市が負担します。

消防局への緊急通報システムの貸与

対象：おおむね65歳以上の一人暮らし（おおむね8時間以上一人になる方を含む）で、慢性疾患により常時注意を要し、使用できる電話がある方

費用：設置工事は無料（ただし、おおむね8時間以上一人になる方の世帯で、生計中心者の平成20年分の所得税が課税の場合は、一部自己負担あり。また、電話回線の基本料金・通話料金は自己負担）

*申請受理の翌月末に設置します。

生きがい活動支援通所



居住地域により、利用施設を決定します（送迎・給食あり、入浴なし）。

対象：介護保険の対象とならない65歳以上で、家に閉じこもりがちな方

費用：一日六百元
利用回数：週一回

利用施設：総合福祉センター・オアシス▼霞ヶ関東デ

イサービスセンター▼西後楽会館デイサービスセンター

生活管理指導員等派遣

対象：介護保険の対象とならない65歳以上で、日常生活を営むことが困難な方

費用：所得税額により異なる
利用回数：週一回一時間以内

生活管理指導短期宿泊

対象：介護保険の対象とならない65歳以上で、基本的な生活習慣が欠如している方
費用：一日千七百三十円

利用回数：年度内七日
利用施設：養護老人ホーム・やまぶき荘

寝具乾燥（年度内十回まで）

対象：65歳以上で在宅の要介護高齢者等手当を受給している方のうち、平成20年分の所得税が非課税世帯の方
費用：無料

徘徊高齢者家族支援サービス

「徘徊探知システム」の利用経費の一部を助成します。
対象：65歳以上の徘徊高齢者を居宅で介護している家族
種類：GPS方式
助成額：申込料 全額▼機器の月額使用料 二分の一（限度額二千円）

その他のサービス

詳しくはお尋ねください。

●寝具丸洗事業

●障害者控除対象者認定

●貸しおむつ

●託老事業

要支援または要介護1の認定者が、養護老人ホーム・やまぶき荘で週五日まで、食事・生活管理指導を利用できます。

利用料金：一日千円（家族による送迎が必要です）

～ひとくち情報～ ミニ・インフォメーション ～ひとくち情報～

- 県道川越北環状線の一部を開通します** 道路建設課・TEL224-5989
5月14日(木)、午前11時から、県道片柳川越線から国道254号までの約1.8kmが開通します。
- 川越市都市計画審議会** 都市計画課・TEL224-5945
5月11日(月)、午後2時～（受け付けは午後1時40分～）。本庁舎7階第5委員会室。傍聴は、先着5人。当日直接会場。
- 6月1日(月)～7日(日)は、HIV検査普及週間です。この機会にエイズ検査を受けてみませんか** 保健予防課・TEL227-5102
- ムギナデシコ祭り** 農政課・TEL224-5939
下小坂北谷水田環境保全組合主催。5月9日(土)・10日(日)、午前9時～午後4時。麦ナデシコの郷（下小坂・特別養護老人ホームキングスガーデン周辺）。無料で、花の摘み取り（1人1握り）が楽しめます。
- テレビ受信者支援センター「デジサポ埼玉」(TEL0570-07-0101)がオープンしました** 政策企画課・TEL224-5503
受付時間は、月～金曜日が午前9時～午後9時。土・日曜日、祝・休日は午前9時～午後6時。

公民館

子ども卓球広場

高階南公民館

TEL245-3581

対戦やボランテアによる指導。当日直接同館。

日時：5月2日(土)、午前

9時30分～11時30分 対

象：小学生 定員：先着

四十人

子ども囲碁将棋広場

高階南公民館

TEL245-3581

対局やボランテアによる指導。当日直接同館。

日時：5月16日(土)、午前

9時～11時 対象：小中

学生 定員：先着四十人

おもしろ実験室

「ブーメランを作ろう」

大東公民館

TEL243-0022

日時：5月16日(土)、午前

9時30分～11時30分 対

象：小中学生 定員：二

十五人(抽せん) 経費

：百円 申し込み：往復

ハガキに催し名・住所・氏名(ふりがな)・学

年・電話番号を明記し、

5月9日(土)(必着)まで

〒350-1162南

大塚一丁目一四・一二・

大東公民館

喜多院おもしろ探検

中央公民館

TEL222-1394

FAX226-2006

喜多院の歴史を学び、伝説の地を探検します。

日時：5月16日(土)、午前

9時～正午(集合は同館)

対象：小学3～6年生

(保護者同伴可) 定員

：三十人(抽せん) 経

費：百円 申し込み：往

復ハガキに催し名・住

所・氏名・年齢・電話番

号を明記し、5月11日(月)

(必着)までに〒350-

0054三久保町一八・

三・中央公民館(フアク

ス可)

子育てガイドマップ作成講座

中央公民館

TEL222-1394

市内の子育て情報をまとめた「こえとちゃん」の作成。託児あり(十人・抽せん)。

日時：5月19日～11月24

日、火曜日(全十回)、

午前10時～正午 対象：

市内在住・在勤の成人

定員：十五人(抽せん)

申し込み：ハガキに催し

名・住所・氏名・電話番

号、託児希望は子の氏名

(ふりがな)・生年月日

を明記し、5月11日(月)

(必着)までに〒350-

0054三久保町一八・

三・中央公民館

自然を楽しむ観察会

中央公民館

TEL222-1394

FAX226-2006

自然観察指導員と岩殿丘陵(東松山市)を歩きます。集合は午前9時

30分に高坂駅西口、解散

は午後3時ごろ同駅。

日程：5月23日(土)(雨天

の場合は24日(日)) 対象

：市内在住・在勤の成人

(小中学生同伴可) 定

員：三十五人(抽せん)

経費：百円(交通費別途)

申し込み：往復ハガキに

催し名・住所・氏名・年

齢・電話番号を明記し、

5月9日(土)(必着)まで

〒350-0054三

久保町一八・三・中央公

民館(フアクス可)

なんでも体験くらぶ

北公民館

TEL222-1400

FAX229-1210

茶道体験や理科実験など。

日時：6月6日～7月4

日、土曜日(全四回)、

午前10時～正午 対象：

小学生 定員：先着十五

人 経費：六百円 申し

込み：5月23日(土)、午前

10時から経費を添えて同

館(フアクス可)

子ども体験教室

芳野公民館

TEL222-1873

サンドイッチ作りとシ

ヤボン玉遊び。

日時：5月24日(日)、午前

10時～午後2時30分 対

象：市内在住の小学3～

6年生 定員：二十人

(抽せん) 経費：五百

円 申し込み：往復ハガ

キに催し名・住所・氏名

(ふりがな)・性別・学

校名・学年・電話番号を

明記し、5月11日(月)(必

着)までに〒350-0

842北田島一一九・

二・芳野公民館

男の健康食生活講座

大東公民館

TEL243-0022

調理実習の基本を学びます。

日時：5月20日～来年1

月20日、第三水曜日、午

前9時30分～正午 対象

：市内在住で60歳以上の

男性 定員：二十人(抽

せん) 経費：六千円

申し込み：往復ハガキに

催し名・住所・氏名(ふ

りがな)・年齢・電話番

号を明記し、5月11日(月)

(必着)までに〒350-

1162南大塚一丁目一

四・一二・大東公民館

「食べる男」から「作る男」に変身する60歳から始める男の料理教室

山田公民館

TEL224-4194

FAX229-1212

調理実習の基礎と家庭で出来る料理。

日時：6月13日～9月26

日、第二・第四土曜日、

午前9時30分～正午 対

象：市内在住で60歳以上

の男性 定員：十六人

(抽せん) 経費：六千

円 申し込み：往復ハガ

キに催し名・住所・氏名

(ふりがな)・年齢・電

話番号を明記し、5月12

日(火)(必着)までに〒3

50-0822山田一六

一・七・山田公民館(フ

アクス可)

皆さんからの善意ありがとうございました

川越市への寄付

平成21年3月(敬称略)

■物品等

いるま野農業協同組合・
 (財)埼玉県農協福祉事業団

…学童用・保護者用横
 断旗

本田金属労働組合

…デジタルカメラほか

■金銭

青梅信用金庫

…300,000円

*「対象…どなたでも」「定員…なし」「経費…無料」の場合は、記載を省略しています。

川越シティカレッジ 東洋大学連携講座 「川越考現学」

～これからの川越を考える～

生涯学習課・TEL224-6086

Eメール=shogaigakushu@city.kawagoe.saitama.jp

市では学び直しの場を拡充するため、近隣大学と連携してシティカレッジ講座を開催しています。今回は東洋大学川越キャンパスに新たに発足した理工学部と総合情報学部の協力を得て、川越地域を魅力あるまちにする講義シリーズを開催します。

日程	内容
5月23日(土)	歴史的街並みを活かしたこれからのまちづくり
5月30日(土)	川越名産と世界の食糧問題
6月6日(土)	川越市におけるテレビ放送
6月13日(土)	小江戸川越の魅力を訪ねて～水文化の創造～
6月20日(土)	川越のものづくりとコトづくり

時間…午後2時～4時 会場…5月23日・30日・6月6日・13日はシティカレッジ講座室(市立川越高校内)▶6月20日は東洋大学川越キャンパス(鯨井) 定員…40人(抽せん) 経費…3,000円(1回目受講時に集金) 申し込み…5月8日(金)までに電話・Eメールで同課(Eメールの場合、郵便番号・住所・氏名・ふりがな・性別・年齢・職業・電話番号を明記)

小畔川自然探検隊 自然とあそぼう!

伊勢原公民館

TEL237-5676

小畔川を中心、川遊びなどの自然体験をします。

日時:6月13日～12月5日、土曜日(全六回)、

対象:市内在住の小学3～6年生 定員:三十人

(抽せん) 経費:千二百円 申し込み:往復八

ガキに催し名・住所・氏名(ふりがな)・性別・

学校名・学年・電話番号を明記し、5月26日(火)

(必着) までに〒350-1108伊勢原町五丁目

一・一・伊勢原公民館

第61回川越市民文化祭「さつき展」

中央公民館

TEL222-1394

展示など。当日直接会場。

日時:5月29日(金)～31日

(日)、午前10時～午後6時(31日は午後4時まで)

会場:農業ふれあいセンター

女性大学2009

今、変化の中でしっかり生きる

古谷公民館 TEL235-1834

女性を取り巻く現代的な課題を学び、生きがいを探し、何を達成できるかを考えます。

日時:6月3日(水)～11月

25日(水)(全十四回)、午後1時30分～3時 対象

:市内在住・在勤の成人女性 定員:五十人(抽せん) 経費:二百八十

円(現場体験費別途) 申し込み:往復ハガキに

催し名・住所・氏名・年齢・電話番号を明記し、

5月15日(金)(必着) までに〒350-0001古

谷上三三〇-二・古谷公民館(抽せん結果は5月19日(火)以降に通知)

古典文学講座

古谷公民館

TEL235-1834

TEL230-1020

平家物語(巻十一から)。

日時:6月5日～11月13日、金曜日(全十回)、

午前9時30分～11時30分 対象:市内在住・在勤の

成人 定員:先着三十人 申し込み:5月8日(金)、

午前8時30分から同館(電話・ファクスは午前

10時から)

おもちゃの病院

先着二十個程度。修理と見学。修理代は無料

(場合により実費)。当日直接各館。

■中央公民館 TEL222-1394

日時:5月9日(土)、午前10時～午後2時

■伊勢原公民館 TEL237-5676

日時:5月24日(日)、午前10時～午後2時

■古典文学講座 福原公民館 TEL242-5005

TEL240-1753

平家物語(巻十一から)。

日時:6月2日(火)・16日(火)・7月7日(火)、午後1

時15分～3時15分 対象

:市内在住・在勤の成人 定員:先着五十人 申し

込み:5月7日(水)、午前9時から同館(電話・フ

ァクスは午前10時から)

★ ★ ★

募集

自衛官採用試験

市民課

TEL224-5739

応募資格など、詳しくはお尋ねください。

募集種目:一般曹候補生

問い合わせ:自衛隊入地域事務所(TEL04-2923-4691)

■赤十字社募 生活福祉課

TEL224-5784

日本赤十字社は人類の平和と福祉の増進を目指し、たゆまない活動を続けています。毎年5月は

日本赤十字社員増強月間として、皆さんからの社

資を募集しています。市民の皆さんの、温かいご

協力をお願いします。

水道週間ポスター

TEL223-3062 経営企画課

6月1日(月)～7日(日)の水道週間にちなんだポスターを募集します。テ

ーマは水の大切さ。著作物に関する権利は、市に帰

属します。

対象:市内在住の小中学生 規格:B3判 応募

方法:作品(一人一点・未発表)の裏に氏名(ふ

りがな)・学校名・学

年・性別を明記し、6月

10日(水)までに同課

*申し込み方法、応募状況・空き情報など、不明な点は主催者に確認してください。



博物館の催し

市立博物館

TEL222-5399

FAX222-5396

■土曜子ども体験

①あいそめでハンカチ作り

日時：5月9日(土)、午

前10時～11時30分▼午後

1時30分～3時30分

定員：各先着三十人

経費：二百十円 申し

込み：5月1日(金)、午

前9時から電話・ファ

クスで同館

②よろいを着て武士の

世界へタイムスリップ

よろいの着装体験。

日時：5月23日(土)、午

前10時～11時30分▼午後

1時30分～3時30分

定員：各先着三十人

申し込み：5月2日(土)、

午前9時から電話・フ

ァクスで同館

■博物館歴史講座

古代の食を探る

古代の食について、

県内の発掘事例を通し

て探ります。

日時：5月31日(日)・6

月7日(日)・18日(木)、午

後1時30分～3時30分
定員：先着八十人 申し
込み：5月3日(祝)、午前
9時から電話・ファクス
で同館

■子ども博物館教室

ピンホールカメラに挑戦

昼食持参。

日時：6月6日(土)、午前

10時～午後3時30分 定

員：先着二十人 経費：

百円 申し込み：5月4

日(祝)、午前9時から電

話・ファクスで同館

美術館ジロジロツアー

市立美術館

TEL228-8080

FAX228-7870

作品をじっくり鑑賞。

日時：5月15日(金)、午後

2時～4時 定員：先着

三十人 経費：観覧料

申し込み：5月1日(金)、

午前9時から電話・ファ

クスで同館

第62回川越市民体育祭

川越市スポーツ少年団体育祭

市民スポーツ課

TEL224-6094

各種スポーツ体験な

ど。当日直接会場。

日時：5月16日(土)、午前

8時30分～正午 会場：

野外博物館教室 川越城本丸御殿 保存修理工事見学会

市立博物館・TEL222-5399

工事中の本丸御殿を見学します。
骨組みになった本丸御殿を間近で見ることが出来ます。

日時…5月30日(土)、午前10時～正
午▶午後1時30分～3時30分 定
員…200人(抽せん) 申し込み…
往復ハガキ(一人一枚)に催し名・
午前または午後の希望・住所・氏名
(ふりがな)・年齢・電話番号を明
記し、5月9日(土)(必着)までに〒
350-0053郭町2丁目30-1・市
立博物館

●保存修理工事関連展示

特別展示室では、「本丸御殿の杉
戸絵と川越藩ゆかりの甲冑」を公開。
会期…5月23日(土)～7月12日(日)
経費…入館料

川越運動公園 対象：市
内在住・在勤・在学・在
園でスポーツ少年団に興
味のある方

第41回川越市武道大会 (剣道・弓道・柔道)

川越武道館

TEL224-7220

日時：5月17日(日)、午前

9時開会 会場：剣道Ⅱ

川越運動公園▼弓道・柔

道Ⅱ川越武道館 申し込

み：剣道Ⅱ所属団体▼弓

道・柔道Ⅱ当日直接会場

問い合わせ：剣道Ⅱ赤城

竹男・TEL235-1106

3▼弓道Ⅱ内河輝臣・TEL

222-4780▼柔

道Ⅱ及川誠・TEL247-

0696

「(仮称)川越市森林公 園」計画地自然観察会

環境政策課

TEL224-5866

雑木林の新緑と花、野

鳥のウオッチング。筆記

用具・ルーペ持参。

日時：5月16日(土)、午前

9時30分～午後0時30分

集合：ジョイフル 定員

：先着三十人 経費：百

円 申し込み：5月1日

(金)、午前9時から電話で

同課

ふるさとの味伝承料理

農業ふれあいセンター

TEL226-6551

手打ちうどんの作り方

講習会。

日時：5月20日(水)、午前

10時～午後1時 対象：

市内在住 定員：二十人

(抽せん) 経費：千円

申し込み：往復ハガキ

(一人一枚)に催し名・

住所・氏名・年齢・電話

番号を明記し、5月8日

(金)(必着)までに〒35

0-0855伊佐沼八八

七・農業ふれあいセンタ

ー(5月9日(土)、午前10

時から公開抽せん)

伊佐沼青空市

農業ふれあいセンター

TEL226-6551

切り花・地卵などの模

擬店と、リサイクル・フ

リーマーケット。

日時：5月24日(日)、午前

9時～午後1時(雨天中
止)

■リサイクル・フリーマ ーケット出店者募集

対象：市内在住の成人

(営業目的不可) 定員

：五十区画(抽せん)

経費：一区画千円 申し

込み：ハガキ(一人一枚)

に住所・氏名・年齢・職

業・電話番号・主な品物

を明記し、5月13日(水)

(必着)までに〒350-

0855伊佐沼八八七・

農業ふれあいセンター

(5月14日(木)、午前10時

から公開抽せん)

田植え体験

農業ふれあいセンター

TEL226-6551

秋には、稲刈りも行い

ます。

日時：5月31日(日)、午後

1時30分～(雨天決行)

対象：市内在住 定員：

二十家族(抽せん) 申

し込み：ハガキに住所・

氏名・年齢・電話番号を

明記し、5月19日(火)(必

着)までに〒350-0

855伊佐沼八八七・農

業ふれあいセンター(5

月20日(水)、午前10時から

公開抽せん)

*「対象…どなたでも」「定員…なし」「経費…無料」の場合は、記載を省略しています。

ブラックバス 食べちゃいます

農政課

TEL2024-5939

名栗湖(飯能市)でカヌーに乗って、捕まえたブラックバスを料理。

日程：5月31日(日)▼9月27日(日) 定員：各先着二十人 経費：三千五百円 申し込み：電話・ファクスで名栗カヌー工房(TEL

042-979-1111
7・FAX042-979-1177)

最新遺跡発表会2009

文化財保護課

TEL2024-6097

昨年度実施した発掘調査の報告。当日直接会場。日時：6月13日(土)、午後1時30分～3時30分 会場：市立博物館 定員：先着百人

認知症サポーター 養成講座

高齢者いきがい課

TEL2024-5809

認知症を知り、認知症の方と家族の皆さんの応援者になりませんか。日時：5月26日(火)、午前10時～正午 会場：川鶴公民館 対象：市内在住 定員：先着五十人 申し込み：4月30日(木)、午前

9時から電話・ファクスで川鶴公民館(TEL233-9306・FAX239-1088)

河肥焼 工房真寿窯 陶芸教室

高齢者いきがい課

TEL2024-5809

申し込みは、随時。詳しくは、真寿園(TEL234-8838)。日時：①月～金曜日(週

タッチアートコーナー

ニューギニア - 生活の中から生まれた美 -

6月19日(金)まで

休館日＝月曜日(5月4日(祝)を除く)・5月7日(木)

観覧無料

市立美術館・TEL228-8080

FAX228-7870

仮面・楽器・動物などオセアニア民族美術品の展示です。生活の中から生まれた素晴らしい造形美をお楽しみください。手で触れて鑑賞できる作品も展示します。

ワークショップ MASKをつくろう

～オセアニアの仮面から感じて～

張り子でお面を制作します。

日時…5月30日(土)・6月6日(土)、午前10時～午後4時 対象…小中学生 定員…先着15人 経費…五百円 持ち物…新聞紙、絵の具、昼食 申し込み…5月1日(金)、午前9時から電話・ファクスで同館



「長老の木枕」

常設展のお知らせ

「寄託作品から 色の体温を感じよう」

6月19日(金)まで

寄託された作品の中から色をテーマに展示します。観覧料が必要になります。

一日コース)②月・木曜日(週二日コース)③火・金曜日(同)、午前10時～午後3時 会場：真寿園(安比奈新田) 対象：市内在住の60歳以上 定員：各先着二十人 経費：①二千五百円、②③四千五百円(焼成費別途)

危険物取扱者保安講習 (給油取扱所およびその他の施設)

消防局予防課

TEL2022-0744

日時など、詳しくはお尋ねください。対象：危険物取扱者免状の交付を受け、危険物施設で働いている方 申し込み：5月20日(水)・21日(木)、午前9時～午後4時に同課

防火管理者資格取得講習会

消防局予防課

TEL2022-0744

甲種防火管理新規講習。指定時間(二日間)受講者に修了証を交付。日時：5月13日(水)・14日(木)、午前9時～午後4時 定員：先着八十人

経費：四千元 申し込み：消防局・各消防署・各分署で配付する申込書に必要事項を記入し、5月1日(金)、午前10時～午後4時に経費と写真(縦4センチ×横3センチ)を添えて同課

普通救命講習会

消防局救急課

TEL2022-0160

心臓マッサージと人工呼吸、AEDの使用方法などの応急手当の講習。再受講もできます。日時：5月23日(土)、午前9時30分～午後0時30分 対象：川越市・川島町に在住・在勤・在学中で中学生以上 定員：先着三十人 申し込み：5月11日(月)、午前10時から同課(電話可)

学校支援ボランティア養成講座

県立川越特別支援学校

TEL235-0616

旧県立川越養護学校の養成講座。時間など、詳しくはお尋ねください。日程：5月23日(土)～7月25日(土)(全六回)

*申し込み方法、応募状況・空き情報など、不明な点は主催者に確認してください。

紅茶教室

女性会館

TEL242-6346

紅茶のおいしい入れかたを学びます。

日時：5月15日(金)・6月19日(金)・7月17日(金)、午後2時～4時

対象：市内在住・在勤 定員：先着二十人

経費：二千円

申し込み：5月8日(金)、午後1時から経費を添えて同館

医療事務講座

女性会館

TEL242-6346

資格取得を目指します。

日時：5月27日～11月4日、水曜日(全二十三回)、午後6時30分～8時30分

対象：市内在住・在勤 定員：先着三十人

経費：二万二千元

申し込み：5月7日(木)、午後6時から経費を添えて同館

日商簿記3級講座

女性会館

TEL242-6346

検定合格を目指します。

日時：5月29日～10月16日

日、金曜日(全二十回)、午前10時～正午

対象：市内在住・在勤 定員：先着三十人

経費：四千元

申し込み：5月8日(金)、午前9時から経費を添えて同館

川越地区消費生活地域講演会

生活情報センター

TEL226-7066

ライター北尾トコさん

による「そのとき死刑と考えるのか」の講演。託児あり(2歳～就学前・要予約)・手話通訳あり。

日時：5月15日(金)、午後1時30分～3時30分

会場：市民会館

対象：市内在住・在勤 定員：先着二百人

申し込み：5月1日(金)、午後2時から電話・ファクスで同センター

家族DeみんなDe「歌笑」コンサート

子育て支援課

TEL224-5821

NPO法人ファミリィ

ねつとスマイル主催。文化・芸能活動をしている

要注意

市内の犯罪認知件数 (川越警察署提供・1月～3月・概数)

	平成21年	平成20年	増減数
空き巣	73	89	-16
車上ねらい	84	102	-18
ひったくり	16	23	-7
自転車盗	367	271	+96
自動車盗	6	6	0

「自転車盗難多発!!」自転車盗をさせない 見逃さない みんなの目

市内の交通事故発生件数 (1月～3月)

	平成21年	平成20年	増減数
事故件数	2,123	2,253	-130
人身事故件数	491	567	-76
死者数	1	1	0
傷者数	596	669	-73
物損事故件数	1,632	1,686	-54

問い合わせ 安全安心生活課・TEL224-5721 川越警察署・TEL224-0110

川越地区消防局管内(川越市・川島町)火災と救急出動(3月)

火災件数	7件
損害額	588万円
救急出動	1,123件
搬送人員	1,003人



消防テレホンサービス・TEL223-0700 *かけまちがいにご注意ください。

個人・団体の発表。

日時：5月28日(木)、午前10時～11時30分

会場：マルチ

対象：親子 定員：先着三百人

経費：観覧は無料。発表を希望する方は有料

申し込み：観覧を希望する方は5月20日(水)、発表を希望する方は11日(月)まで

電話：は午前10時～午後4時(月・水・金、ファクス可)

同法人・鈴木静(TEL・FAX237-1154)

女性学講座

城西短期大学

TEL271-7730

テーマは「ジェンダーとメディア 韓流文化の現在」

詳しくはお尋ねください。

日時：5月30日(土)ほか四

回、午後1時30分～3時30分

会場：城西大学(坂戸市)

学校公開

埼玉大学教育学部附属特別支援学校

TEL・FAX048-654-0961

詳しくは同校臨床研究センターにお尋ねください。

日時：6月11日(木)、午前9時15分～11時30分

対象：障害を持つ子の保護者など

申し込み：6月4日(木)までにファクスで同校

富士芝桜まつりと甲斐善光寺御開帳ツアー

勤労者福祉サービスセンター

TEL227-7301

日帰りバスツアー。昼食付き。

日時：5月17日(日)▼25日

(月)、午前7時～午後7時

会場：富士河口湖町(山梨県)

対象：市内在住・在勤の勤労者と家族

定員：各四十人(抽せん)

経費：七千九百円

申し込み：往復ハガキに催し名・参加希望日・参加者の住所・氏名・年齢・電話番号を明記し、5月2日(出)(消印有効)までに

〒350-0053郭町一丁目一九・六・勤労者福祉サービスセンター

山小屋スタッフと歩く尾瀬トレッキングツアー

勤労者福祉サービスセンター

TEL227-7301

宿泊は東電小屋。

日時：6月2日(火)の午前7時30分～3日(水)の午後7時

会場：尾瀬国立公園(群馬県片品村)

対象

対象：市内在住・在勤の勤労者と家族

定員：二十人(抽せん)

経費：一万九千八百円

申し込み：往復ハガキに催し名・参加者の住所・氏名・年齢・電話番号を明記し、5月8日(金)(必着)までに

〒350-0053郭町一丁目一九・六・勤労者福祉サービスセンター

潮干狩りツアー

勤労者福祉サービスセンター

TEL227-7301

江川海岸(木更津市)で潮干狩り。昼食持参。

日時：①6月7日(日)②10日(水)、午前7時45分～午後5時

対象：市内在住・在勤の勤労者と家族

定員：①②二百四十人

②④四十人(各抽せん)

経費：五千五百円(4歳～小学生以下は四千五百円)

申し込み：往復ハガキに催し名・参加希望日・参加者の住所・氏名・年齢・電話番号を明記し、5月15日(金)(必着)までに

〒350-0053郭町一丁目一九・六・勤労者福祉サービスセンター

*「対象…どなたでも」「定員…なし」「経費…無料」の場合は、記載を省略しています。

新緑の仙波河岸から人気沸騰の蔵の街へウォーキング
シルバー人材センター

TEL 222-2075
FAX 222-8973

日時：5月5日(祝)▼6日
(休) (小雨決行)、午前9時～正午 (集合11午前9時～9時30分に川越駅東口(交番前) 定員：各先着百人 経費：高校生以上250円▼小中学生200円) 申し込み：参加希望日・郵便番号・住所・氏名(ふりがな)・電話番号・同伴者の人数を明記し、5月1日(金)までにファクスで同センター

ノルディック フィット
トネス ウォーキング
川越水上公園

TEL 241-2241
FAX 241-2244

うなボールを使うウォーキングダイエット。履き慣れた運動靴で、水筒持参。
日時：5月17日(日)▼31日(日)、午前10時～正午
対象：小学生以上で1時間以上歩行が可能な方
定員：各先着四十人 経費：五百円 申し込み：5月1日(金)、午前8時30分から住所・氏名・性別・電話番号・希望日を明記し、ファクスで同公園

総合福祉センター

オアシス

TEL 350-0036

小仙波町二丁目五〇一 TEL 228-0200 FAX 228-0202

オアシスの講座

健康相談・リハビリ相談の申し込みは電話またはファクス、その他の講座は、往復ハガキ(一枚一講座)に受講希望講座名・住所・氏名(ふりがな)・生年月日・電話番号・性別・障害の有無を明記し、5月8日(金)(消印有効)までにオアシス。応募者多数の場合は抽せん。同じ講座の二度目の受講は、ご遠慮いただくことがあります。



講座名など	期間	曜日	時間	定員	経費	対象
健康相談(看護師などによる相談)	5月26日	火	午後1時30分～3時30分	10人	無料	高・障
リハビリ相談(個人に適した運動の相談)	6月13日・27日	土	午前9時～正午	10人	無料	高・身障
身体障害児者水泳教室(レベル別指導)	6月6日～9月19日	土	午前10時30分～正午	25人	無料	身障児者
てん刻教室(印鑑を作成)	6月12日～8月28日	金	午前10時～正午	15人	材料費	高・身障・精障
卓球教室(レベル別指導)	6月13日～8月22日	土	午後1時30分～3時30分	25人	無料	知障児者
スポーツ吹矢教室(基礎練習から始めます)	6月20日～9月12日	土	午前10時～正午	20人	教材費	身障
パソコン教室(ワードやインターネットなど)	6月25日～7月30日	木	午前10時～正午	10人	無料	身障
ソフトバレーボール教室(基礎練習から始めます)	6月26日～7月31日	金	午後1時30分～3時30分	15人	無料	精障
高60歳以上 障2障害全般 身障2身体障害者手帳所持者 知障児者2療育手帳所持者と児童 精障2障害者手帳所持者	6月26日～7月31日	金	午後1時30分～3時30分	15人	無料	精障

5月の温水プールの休み

左記の日は事業開催のため、プールの利用はできません。
2日(土)、午後1時～5時30分▼15日(金)、午前10時～正午▼22日(金)、午前10時～正午▼23日(土)、午後1時～5時30分
29日(金)、午前10時～正午

親子

今成保育園ついでこの広場の催し
今成保育園ついでこの広場
TEL 222-8622

りすの日

日時：5月12日(火)、午前9時～正午▼19日(火)、午後2時45分～4時45分
対象：未就園児と親 定員：各先着十五組 申し込み：電話で同ついでこの広場

ミニ講座

牛乳パックを使った手作りおもちゃの製作。
日時：5月19日(火)▼26日(火)、午前10時～11時 対象：3歳児までの親子 定員：各先着十五組 申し込み：5月1日(金)、午前9時から電話で同ついでこの広場

この広場

*申し込み方法、応募状況・空き情報など、不明な点は主催者に確認してください。

子ども農業体験

福原公民館

TEL242-5005
FAX240-1753

さつまいもの苗の植え付けなどをします。保護者は送迎と作業補助。農作業ができる服装で、飲み物・タオル・雨具などを持参。

日時：①5月30日(土)②苗の植え付け③7月25日(土)④⑤収穫とやきいも、午前9時30分～正午 会場：①下松原自治会館②③同館から徒歩5分の畑 対象：小学生と保護者 定員：先着十五組 経費：六百円 申し込み：5月11日(月)、午前9時から同館(電話・ファクスは午前10時から)

子育てサロン
幼児と親の交流の場。当日直接会場または各公民館。

南古谷公民館
TEL235-1519
日時：5月12日(火)、午前10時～11時30分 対象：乳幼児と保護者

みんなであそび

福原公民館

TEL242-5005

日時：5月7日(木)・21日(木)、午前10時～11時30分 対象：乳幼児と親 定員：先着二十五組

ひつじ

古谷公民館

TEL235-1834
日時：5月7日(木)、午前10時～11時30分 対象：乳幼児と親 定員：先着二十組

あそびの部屋

大東南公民館

TEL242-0498
日時：5月12日(火)・21日(木)・28日(木)、午前10時～11時30分 対象：乳幼児と親

ママたちのホットタイム

霞ヶ関公民館

TEL231-1009
妊娠中の方も歓迎。

日時：5月12日(火)・26日(火)、午前10時～11時30分 対象：乳幼児と親

つくしんぼ

南公民館

TEL243-0038
日時：5月13日(水)、午前10時～11時30分 対象：乳幼児と親 定員：先着二十組

じゃんけんぼん

川鶴公民館

TEL233-9306

日時：5月13日(水)、午前10時～11時30分 対象：乳幼児と保護者 定員：先着二十五組 持ち物：子どもの飲み物

ふらっと

霞ヶ関北公民館

TEL231-4455
妊娠中の方も歓迎。

日時：5月13日(水)・20日(水)、午前10時～11時30分 対象：乳幼児と親または祖父母

プチサロン

芳野公民館

TEL222-1873
日時：5月13日(水)、午前10時～正午 対象：乳幼児と親

赤ちゃん広場「花つば」

高階公民館

TEL242-6064
日時：5月13日(水)、午前10時～11時30分 対象：1歳までの子と保護者 持ち物：バスタオル

かんがる

北公民館

TEL222-1400
多胎児・妊娠中の方も歓迎。
日時：5月14日(木)・28日

(木)、午前10時～正午 対象：乳幼児と親 定員：先着十五組

かるがも広場

大東公民館

TEL243-0022
日時：5月13日(水)・27日(水)、午前10時～11時30分 対象：乳幼児と親 定員：先着二十五組

ミルク

高階南公民館

TEL245-3581
日時：5月15日(金)、午前10時～11時30分 対象：0歳児と保護者 持ち物：バスタオル

あつぷぷ

中央公民館

TEL222-1394
日時：5月15日(金)、午前10時～11時30分 対象：1歳～未就園児と親 持ち物：上履き・タオル・飲み物

ぴよちゃんサロン

中央公民館

TEL222-1394
日時：5月18日(月)、午前10時～11時30分 対象：0歳児と親

わんわんキッズ

山田公民館

TEL224-4194
日時：5月21日(木)、午前

10時～11時30分 会場：北部地域ふれあいセンター 対象：乳幼児と保護者

にこにこ子育て教室

川鶴公民館

TEL233-9306
日時：5月21日(木)、午前10時～11時30分 対象：1歳6か月までの子と保護者 定員：先着二十五組 持ち物：母子健康手帳・タオル・子どもの飲み物

さくらちゃん

伊勢原公民館

TEL237-5676
日時：5月22日(金)、午前10時～11時30分 対象：乳幼児と親

家族みんなのおしゃべりルーム

名細公民館

TEL231-0001
日時：5月26日(火)、午前10時～11時30分 対象：乳幼児と親

地域子育て支援センターの催し
地域子育て支援センター
TEL233-7551
名細子育て支援室から同センターに名称が変わりました。

ひよこの日(あかちゃんの日)

あかちゃん向けのわらべうたや、ふれあい遊び。妊娠中の方も歓迎。

日時：5月7日(木)・28日(木)、午後1時～4時30分

▼15日(金)・22日(金)、午前9時30分～正午 対象：0歳児と親 定員：各先着十六組 申し込み：電話で同センター

りすの日

日時：5月1日(金)▼22日(金)、午後1時～4時30分

対象：未就園児と親 定員：各先着十六組 申し込み：電話で同センター

ミニ講座

牛乳パックを使った手作りおもちゃの製作。

日時：5月18日(月)▼25日(月)、午前10時～11時 対象：3歳児までの親子 定員：各先着十五組 申し込み：5月1日(金)、午前9時から電話で同センター

おはなし会
日時：5月21日(木)、午後2時30分～3時30分 対象：3歳以上の未就園児と親 定員：先着十五組 申し込み：電話で同センター

申し込み：電話で同センター

*「対象…どなたでも」「定員…なし」「経費…無料」の場合は、記載を省略しています。

じどうかん いんぷおめーしょん

児童センター こどもの城

石原町1丁目41-2 TEL・FAX225-7289

5月の休館日=月曜日(4日祝を除く)、7日(木)

■天体観望会「月」

日時…5月30日(土)、午後7時20分
～(雨天・曇天の場合は中止) 対象…小学生以上(小中学生は保護者同伴) 定員…先着20人 申し込み…当日の午後5時～5時30分に電話またはファクスで同センター

*ファクスの場合は、代表者氏名・参加人数・ファクス番号を明記。当日は、上履きを持参してください。

■プラネタリウム

春の星座紹介番組「運命の扉」。

定員…先着98人 経費…100円 投影時間…約35分 投影開始時間…火～金曜日=午後4時～▶土曜日・祝日・休日=午後3時～▶日曜日は午前11時～・午後3時～ 申し込み…当日直接同センター

■あそぼう1歳

日時…5月14日(木)・21日(木)・28日(木)、午前10時30分～
対象…1歳児と保護者 申し込み…当日直接同センター

■わんぱく広場

日時…金曜日、午前10時30分～ 対象…2歳以上の幼児と保護者 申し込み…当日直接同センター

■工作「紙ぼっくり」

日時…5月14日(木)・28日(木)、午後3時30分～ 対象…小学生 定員…各先着10人 申し込み…当日直接同センター

■映画会「王様ライオンとカエル」

日時…5月16日(土)、午後2時～ 定員…先着70人 申し込み…当日直接同センター

■おもちゃの病院

おもちゃの修理。先着20個程度。

日時…5月17日(日)、午前10時～午後2時 対象…幼児～17歳(幼児は保護者同伴) 経費…無料(場合により実費) 申し込み…当日直接同センター

■スーパーチャレンジ「ピンポン玉うつし」

日時…5月22日(金)、午後4時～ 対象…小学生 定員…先着15人 申し込み…当日直接同センター

■とびだせ あそび「外あそび」

日時…5月24日(日)、午後2時～ 対象…小学生 定員…先着20人 申し込み…当日直接同センター

*申し込み方法、応募状況・空き情報など、不明な点は主催者に確認してください。



川越駅東口児童館

菅原町23-10(クラッセ川越4階) TEL・FAX228-7719

5月の休館日=火曜日(5日祝を除く)、7日(木)

■みんなであそぼう1・2・3

指導者を中心に親子で遊ぼう。

日時…5月11日～28日、月・木曜日、午前10時30分～11時30分 対象…2歳～3歳児と保護者 申し込み…当日直接同館

■おもちゃの病院

おもちゃの修理。先着20個程度。

日時…5月3日(祝)、午前10時～午後2時 対象…幼児～17歳(幼児は保護者同伴) 経費…無料(場合により実費) 申し込み…当日直接同館

■おもちゃのチャチャチャ

おもちゃで親子遊び。

日時…5月1日(金)・15日(金)・29日(金)、午前11時～正午 対象…幼児と保護者 申し込み…当日直接同館

■ブロック×ブロック

ブロックで親子遊び。

日時…5月8日(金)・22日(金)、午前11時～正午 対象…幼児と保護者 申し込み…当日直接同館

■手形記念日

記念の手形を作ろう。

日時…5月5日(祝)、午前10時～11時20分 対象…17歳以下と親 定員…先着20組 申し込み…当日直接同館

高階児童館

藤間27-1(高階市民センター内) TEL・FAX238-9525

5月の休館日=月曜日(4日祝を除く)、7日(木)

■手形記念日

記念の手形を作ろう。

日時…5月5日(祝)、午前10時～11時 対象…0歳児と保護者 定員…先着20組 申し込み…当日直接同館

■みんなでね いっしょにね

指導者を中心に親子で遊ぼう。

日時…5月8日～29日(15日(金)を除く)、火・金曜日、午前10時30分～11時30分 対象…2歳～3歳児と保護者 申し込み…当日直接同館

■わい・わい・わい

ブロック・おもちゃで親子遊び。

日時…5月13日(水)、午前10時30分～11時45分 対象…0歳～3歳児と保護者 申し込み…当日直接会場

■すくすく

親子で過ごす子育て交流の場。

日時…5月20日(水)、午前10時30分～11時45分 対象…0歳児と保護者 申し込み…当日直接同館

■のびのび

親子で楽しくふれあい遊び。

日時…5月27日(水)、午前10時30分～11時45分 対象…1歳児と保護者 申し込み…当日直接同館



●川越市吹奏楽団

高校生以上。土曜日、午後5時30分～9時30分。川鶴公民館ほか。入会金1,000円、月2,000円。連絡先…蛭田健司・TEL247-2489

●モアナウクレレクラブ

成人(初心者歓迎)。第1・第3木曜日、午前10時～正午。東急自治会館。月1,500円。連絡先…木村三枝子・TEL234-4917

●伊勢原詩吟同好会

1か月間無料体験あり。初心者歓迎。第1～第3金曜日、午後2時～4時。伊勢原公民館。月2,400円。連絡先…森幹雄・TEL232-8789

●高階絵本を読む会

読み聞かせの勉強会。成人。第3木曜日・第4土曜日、午前10時～正午。高階市民センター。月50円。連絡先…党まゆみ・TEL241-3039

●美鳥クラブ

話し方の講義と実践。成人。第2・第4火曜日、午前10時～正午。高階南公民館。入会金1,000円、月1,500円。連絡先…市野川辰男・TEL242-3028

●コーロ ディー チーニョ

コーラス。成人女性。月2回月曜日、午前10時～正午。高階市民センター。入会金500円、月2,000円。連絡先…八木昭子・TEL090-9953-2948

●オリブの会

家庭料理・お菓子の実習。女性。第1・第2火曜日、午前9時～正午。女性会館。月2,500円。連絡先…明珍多恵子・TEL244-9106

●将棋クラブ 歩

水・日曜日、午前10時～午後5時。北公民館。年3,000円。連絡先…松島清蔵・TEL222-3519

●睦会絵画教室

日本画入門。成人(初心者歓迎)。第1・第3水曜日、午後1時～4時30分。市立美術館。入会金1,000円、月3,500円。連絡先…矢崎剛・TEL243-6768(午後7時以降)

●陶の会

陶芸。第1・第3土曜日、午後1時～5時。川鶴公民館。入会金2,000円、月1,500円。連絡先…大野茂躬・TEL233-2452

●着付教室

成人女性。第2・第4金曜日、午後6時30分～8時30分。北部地域ふれあいセンター。入会金1,000円、月2,000円。連絡先…小林きみ子・TEL235-4753(午後7時～8時)

●はじめてのピラティス

成人女性。第2・第4火曜日、午後7時30分～8時30分。女性会館。入会金300円、月1,600円。連絡先…福留和美・TEL090-4205-1509(午後8時以降)

●ビーナス

ストレッチ・リズム体操。女性。月曜日、午前10時～11時30分。大東南公民館。入会金1,000円、月2,000円。連絡先…福原如美・TEL244-1869

●ウイングソフトテニス

成人女性(初心者歓迎)。金曜日、午前9時～午後1時。川越運動公園。入会金1,000円、1回300円。連絡先…文マリ・TEL235-6949

●ホワイトシャトルクラブ

バドミントン。多少経験のある成人。火曜日、午後6時～9時。農業ふれあいセンター。入会金1,000円、月1,000円。連絡先…新井一子・TEL090-8815-7940

●フィットネス・マミー

エアロビクス。女性。水曜日、午前10時～11時。農業ふれあいセンター。入会金500円、月2,000円。連絡先…小島知子・TEL080-6539-6700(午後9時以降)

●レモンの会

ヨガ。18歳以上の女性。月3回水曜日・月3回木曜日、午前9時50分～10時50分▶午前11時～正午。雀の森氷川会館ほか。入会金各1,000円、月各2,000円。連絡先…山本順子・TEL248-1983

●クリアパーク太極拳グループ

月・木曜日、午前7時～7時30分。クリアパーク。連絡先…鈴木公子・TEL222-7000

●琴サークル初音会

第2・第4土曜日、午後1時～5時。大東南公民館。入会金1,000円、月2,500円。連絡先…奥山輝子・TEL246-6641

●気功太極拳教室

成人。第1・第3・第4水曜日、午前10時～11時30分。名細公民館。入会金1,000円、月1,500円。連絡先…柏木タカ・TEL233-9888

●ラウンドダンス・ドリーム

女性(初心者歓迎)。月・木曜日、午前10時～11時30分ほか。北部地域ふれあいセンター。月2,000円。連絡先…齊藤久子・TEL233-1014

●キララフラサークル

フラダンス。女性(初心者歓迎)。金曜日、午前9時50分～11時50分。クラッセ川越ほか。入会金1,000円、月2,000円。連絡先…北村真澄美・TEL244-7983

●チップスダンスサークル

タップダンスとヒップホップ。初心者歓迎、無料体験あり。火曜日、午後1時～4時▶金曜日、午前9時30分～正午。北公民館。入会金1,000円、月2,500円。連絡先…藤井澄子・TEL226-0127

●霞北ダンスクラブ

社交ダンス。多少踊れる成人。月3回金曜日、午後7時30分～9時30分。霞ヶ関北公民館。入会金1,000円、月1,500円。連絡先…熊野清・TEL231-4902

川越まつり会館5月の囃子実演

日程	囃子連名
3日(祝)	岸町囃子連
4日(祝)	北山田囃子保存会
5日(祝)	今福囃子連中
6日(休)	幸町囃子会
10日(日)	松龍会囃子連
17日(日)	信亀会囃子連
24日(日)	雀会
31日(日)	砂囃子保存会

開始時間…午後1時30分～▶午後2時30分～(実演時間=約20分・要入館料)

*現在、大手町・三久保町の山車をお覧になれます。

問い合わせ…川越まつり会館 TEL225-2727

身近なパソコン教室：6月

シルバー人材センターパソコン教室・TEL・FAX241-9503

初級ワード2003	1日(月)・2日(火)	1日1,500円
ワード入門2007	3日(水)	1日2,000円
中級ワード2003	5日(金)	1日2,000円
エクセル2003(3日コース)	10日(水)・17日(水)・24日(水)	3日6,000円
ワード中級2007	15日(月)	1日2,000円
暑中見舞いの作り方2003	18日(木)・26日(金)	1日2,000円
暑中見舞いの作り方2007	22日(月)・30日(火)	1日2,000円
練習講座	教室以外の月～金曜日	1日2,000円

時間…午前10時～午後3時 会場…小ヶ谷老人憩いの家 対象…市内在住の成人 定員…各先着15人 申し込み…5月1日(金)から、電話またはファクスで同センターパソコン教室(テキスト代別途)

*教室名に「2007」が付く教室は、パソコンを持参してください。

*「対象…どなたでも」「定員…なし」「経費…無料」の場合は、記載を省略しています。

ひとまち伝言板

◆出かけてみませんか

◆第30回川越・坂戸地区春季高校演劇祭

埼玉県高校演劇連盟ほか主催。5月2日(土)・3日(祝)、午前9時55分～午後5時(開場＝午前9時30分)。尚美学園大学(豊田町1丁目)。無料。当日直接会場。連絡先…磯崎範子・TEL222-4148

◆憲法記念日を祝うつどい

埼玉弁護士会川越支部主催。弁護士・川井理砂子さんによる講演「雇用不安とセーフティネットのあり方～派遣切りの先に」と、無料法律相談。5月9日(土)、午後1時30分～4時(開場午後1時)。アトレ6階コミュニティルームA。先着60人。無料。当日直接会場。連絡先…同支部・TEL225-4279

◆10回まつり

ボーイスカウト川越第10回主催。ゲームコーナーと日用品のフリーマーケット。5月10日(日)、午前10時30分～午後1時。藤原町第一公園。連絡先…土屋功・TEL248-5788

◆むかし語りの会 ～大人のおはなし会～

いろいろばなしの会主催。日本・世界の物語など。5月20日(水)、午前10時～正午。クラッセ川越。中学生以上。先着100人。無料。当日直接会場。連絡先…大本はるみ・TEL231-5355

◆霞ヶ関フォトクラブ「写真展」

同クラブ主催。5月27日(水)～6月1日(日)、午前9時～午後5時(27日は正午から、1日は午後4時まで)。メルト。無料。連絡先…北原信夫・TEL231-6288

★参加してみませんか

★秩父三十四ヶ所観音霊場札所巡り

シニアライフ研究会主催。日帰りバスツアー。8月～10月、月1回水曜日。先着20人。1回4,300円。申し込み…往復ハガキに住所・氏名・年齢・電話番号・メールアドレスを明記し、〒350-1112上野田町55-8・高木章・TEL090-6546-4753

★20周年記念川越を英語で散歩

川越を英語で歩こう会主催。伝説をめぐる・一番街・喜多院・市立博物館の各4コースを約2時間英語で案内。5月17日(日)、午前10時～午後1時30分～(中央公民館集合)。無料(拝観料・入館料別途)。申し込み…前日までに電話またはファクスで宮内茂・TEL・FAX222-1710

★かわごえ憲法塾

同塾実行委員会主催。若手弁護士と憲法の学習。5月13日～10月7日、第2水曜日ほか、午後6時30分～8時30分。やまぶき会館。15歳以上。先着60人。2,000円。申し込み…赤松岳・TEL224-0020

★女性弓道教室

川越市弓道連盟主催。5月14日～7月16日、木曜日、午前10時～正午。川越武道館。市内在住・在勤・在学の初心者。3,000円。申し込み…往復ハガキに住所・氏名・年齢・電話番号・経験の有無を明記し、5月11日(日)(必着)までに〒350-0053郭町2丁目30-1・川越武道館・TEL224-7220

★民族舞踊初心者講習会

民族舞踊サークル「チェラブの会」主催。初歩ステップから学ぶ。5月18日～6月15日、月曜日、午後1時30分～3時。伊勢原公民館。女性(子連れ可)。先着20人。無料。動きやすい服装で当日直接会場。連絡先…唐津陽子・TEL232-3531

★子どものエアロビクス

キッズ・ラビット主催。5月23日(土)、午前10時～10時50分＝4歳～小学1年生▶午前11時～正午＝小学2～6年生。高階北小学校。無料。申し込み…電話で谷島照子・TEL090-3432-8935

★アフリカへ毛布をおくる運動

同推進委員会主催。アフリカへ送る毛布を集めています。連絡先…5月31日(日)、正午までに栗原常匡・TEL090-1461-1185

★太極拳教室

川越市日中友好協会主催。初心者。6月4日から、木曜日、午前10時～正午。クラッセ川越。先着15人。入会金1,000円、月2,500円。申し込み…5月1日(金)から小野莊一・TEL232-9844

●仲間になりませんか

●子育てサークルたんぽぽ

リズム体操・野外遊びなど。1歳6か月～4歳。水曜日、午前10時30分～正午。山田公民館ほか。入会金100円、月500円。連絡先…横関真弓・TEL090-2443-1549

●ライムストリートダンス

ヒップホップ中心。4歳以上(成人歓迎)。土曜日、午前9時30分～正午。伊勢原公民館。入会金1,000円、月2,500円。連絡先…中嶋厚子・TEL233-5667

●空手道剛心会

剛柔流空手道(1か月間無料体験あり)。水曜日＝メルト▶木曜日＝伊勢原公民館。午後5時30分～7時＝4歳～小学6年生▶午後7時30分～9時＝中学生以上。中学生以下＝月3,500円、高校生以上＝月4,500円。連絡先…ふたわたり政彦・TEL232-3598

●シックススペース

ゲームなどを通じた英語学習。木曜日、午後5時30分～6時20分＝小学1～3年生▶午後6時30分～7時20分＝小学4～6年生。メルト。入会金1,000円、月4,000円。連絡先…落合清美・TEL231-9633(午後7時以降)

●川越合気会

合気道。小学生以上(成人歓迎)。金曜日、午後6時～8時。川越武道館。月2,000円。連絡先…島田五郎・TEL242-5569

●川越城南剣道学友会

小学生以上(親子で参加可)。水・土曜日、午後6時～8時。城南中学校。入会金1,000円、年15,000円。連絡先…上野百合子・TEL229-2105

●高階剣志会

剣道(防具貸し出し可)。小学生以上。土曜日、午後2時～4時30分▶木曜日、午後4時30分～6時。高階南小学校ほか。入会金1,000円、月1,000円。連絡先…道脇満弘・TEL245-2814

●マイメモリーズサロン

スクラップブック(アルバム)作り。女性(子連れ可)。第2・第4木曜日、午前10時～正午。北部地域ふれあいセンター。月400円(材料費別途)。連絡先…澤田都貴重・TEL070-5571-8079

●ふれあい

手話の学習。成人女性。第1・第3木曜日、午後1時30分～3時30分。女性会館。月500円。連絡先…金子悦子・TEL246-4805

●華容会

茶道裏千家。月2回火曜日、午前9時30分～11時30分＝男性▶午後1時～3時＝女性。女性会館。月3,400円(菓子代含む)。連絡先…大塚正子・TEL244-7383

●表千家茶道クラブ

成人。月2回月曜日、午前9時30分～正午。高階市民センター。入会金1,000円、月2,500円。連絡先…遠藤三末栄・TEL243-9001

●書道同好会

月2回土曜日、午前10時～正午。クラッセ川越。入会金1,000円、月2,000円。連絡先…近藤和子・TEL247-5634

●湖心会

ペン習字・書道。初心者。ペン習字＝木曜日▶書道＝土曜日、午前9時30分～11時30分。メルト。入会金1,000円、6か月12,000円。連絡先…大島久代・TEL231-3725

●ペン習字クラブ

成人。第2・第4火曜日、午後1時30分～3時30分。中央公民館。入会金1,000円、月1,500円。連絡先…岡本サダ子・TEL224-0756

●手あみバイアス編みサークル

第1・第3水曜日、午前9時30分～正午▶第1・第3火曜日、午後1時～4時。川越地方庁舎。各月1,500円。連絡先…奥富芳子・TEL243-0457

●インジョイ・イングリッシュ

英会話。成人。月2回水曜日、午後7時～8時30分。名細公民館。月3,500円。連絡先…花井敏雄・TEL232-2904

●中国語講座 北京語会

18歳以上(高校生は除く)。第1～第3土曜日、午前11時～午後5時。川鶴公民館。入会金2,500円、月3,000円。連絡先…斉藤由美子・TEL232-8204

●2009・アースデイ・イン川越立門前実行委員会

スタッフ業務。成人。第1火曜日、午後6時～9時ほか。中央公民館ほか。連絡先…武田侃蔵・TEL090-2521-5770

子育て・教育

内容	日時	会場	申し込み・問い合わせ
家庭児童相談（予約制）	月～金曜日	受け付けは子育て支援課 （本庁舎2階）	同課・TEL224-5821 （児童虐待の通報も受け付けて います）
母子家庭相談（予約制）	午前9時～午後5時		
母子家庭就労相談（予約制）	月・水・金曜日 午前9時～午後5時		
乳幼児の電話相談 （予約制の面接相談可）	月・水・金曜日、午前9時～午 後4時（面接相談は月・水曜日、 午後1時～4時）	子育て支援センター	同センター・TEL233-7503 （面接相談・TEL233-7551）
いじめ・不登校など、教育全般に 関する相談・適応指導 （予約制・電話相談可）	月～金曜日 午前9時～午後5時 （電話相談は午後4時まで）	リバーラ （教育総合相談センター）	リバーラ・TEL234-8333 （電話相談・TEL234-8335）
いじめ相談直通電話	月～金曜日、午前9時～午後6 時（土・日曜日、祝日は午前9 時～正午）	リバーラ （教育総合相談センター）	リバーラ・TEL234-8336

人権

内容	日時	会場	申し込み・問い合わせ
人権侵害、家庭、土地・建物など （人権擁護委員）	13日(水) 午後0時30分～4時30分	コミュニティルームA （アトレ6階）	さいたま地方法務局川越支局 TEL243-3824
	火・金曜日、午前9時～午後4時	さいたま地方法務局川越支局	

女性

（電話相談も受け付けています）

内容	日時	会場	申し込み・問い合わせ
こころの悩み・DV・セクシュアル ハラスメントなどの相談 （女性相談員・予約制）	14日(木)・28日(木) 午前10時～午後4時	女性活動支援のひろば （クラッセ川越5階）	同ひろば・TEL228-7724
家庭・夫婦・職場などの相談 （女性相談員）	月曜日および20日(水) 午前10時～午後4時	受け付けは男女共同参画 課（本庁舎3階）	同課・TEL224-5723
	金曜日、午前10時～午後4時	女性会館	同館・TEL242-6346 （電話相談・TEL242-6815）

障害者（児）

内容	日時	会場	申し込み・問い合わせ
身体障害・知的障害・精神障害に 関する相談 * 予約優先。発達障害者（児）相談 は、障害者相談支援センターで受け 付けます。	月～金曜日 午前9時～午後4時	障害者相談支援センター	同センター・TEL227-4113 FAX228-1990
	月～金曜日 午前8時30分～午後5時30分	障害者生活支援センター ともいき	同センター・TEL239-3688 FAX239-3699
	月～金曜日 午前9時～午後6時	しんあい相談支援センター 障害者生活支援センター のびらか	同センター・TEL246-5321 FAX246-5261 同センター・TEL234-0708 FAX234-0802
障害者の就労に関する相談	月～金曜日 午前8時30分～午後5時	障害者就労支援センター	同センター・TEL232-9950 FAX232-9963

外国籍市民

（法律相談以外は、電話相談もできます。通訳が必要な方は、同伴するか、事前に国際交流課へ連絡してください）

内容	日時	会場	申し込み・問い合わせ
生活相談（日本語・中国語）	5月11日(月)・25日(月) 午後1時～6時	国際交流センター （クラッセ川越5階）	相談内容・予約について =国際交流課 TEL224-5506 当日の電話相談について =国際交流センター TEL228-7723
生活相談（日本語・英語）	5月1日(金)・15日(金) 午後1時～6時		
法律相談（日本語） （弁護士・予約制）	5月22日(金) 午後1時～6時		
在留資格関係相談（日本語） （行政書士）	5月23日(土) 午後1時～6時		

「どうしよう?」と思ったら 5月の市民相談案内

相談内容など、詳しくはお尋ねください▶各相談は、原則として正午から午後1時まで休みです▶祝・休日など、下記の日時に相談を行わない場合があります。事前に電話で確認してください▶予約を取り消すときは、必ず連絡をしてください

くらし・すまい

内容	日時	会場	申し込み・問い合わせ
一般相談（木曜日を除き、行政相談可）	月～金曜日、午前10時～午後4時		
法律相談（弁護士・予約制） * 予約は、相談日の2週間前から電話で受け付け。定員は、各先着10人です。	月・水・金曜日 午前10時～午後4時	市民相談室（本庁舎3階）	広聴課・TEL224-5022
	11日(月)、午前10時～午後4時	メルト	
	25日(月)、午前10時～午後4時	女性活動支援のひろば (クラッセ川越5階)	
	14日(木)、午前10時～午後4時	高階市民センター	
建築相談	13日(水)・27日(水)、 午前10時～午後4時	市民相談室（本庁舎3階）	
表示登記に関する相談	14日(木)、午前10時～午後4時		
権利登記に関する相談（予約制）	21日(木)、午前10時～午後4時		
税務相談（予約制）	7日(木)・21日(木) 午前10時～午後4時		
行政書士相談	28日(木)、午前10時～午後4時		
住宅修繕・リフォーム相談	12日(火)・26日(火) 午後1時～4時		
不動産相談	7日(木)、午前10時～午後4時		
マンション管理相談（予約制）	12日(火)、午前10時～午後4時		
年金相談（社会保険労務士）	8日(金)・22日(金) 午前10時～午後4時		
交通事故相談	火～木曜日 午前10時～午後4時		市民相談室分室 (戸田本川越ビル4階)
結婚相談	月・水曜日および10日(日)・23日(土)、午前10時～午後4時		
消費生活相談（電話相談あり）	月・水～金曜日（7日(木)を除く） 午前10時30分～午後4時30分	生活情報センター (アトレ6階)	同センター・TEL226-7066 (電話相談・TEL226-7476)
	火曜日 午前10時～午後3時30分	市民相談室分室 (戸田本川越ビル4階)	同分室・TEL226-0058 (電話相談も受け付けます)

からだ・こころ

（検査は匿名可。電話相談は随時受け付けています。検査の経費など、詳しくはお尋ねください）

内容	日時	会場	申し込み・問い合わせ
性感染症相談・検査	25日(月)、午後3時～4時	保健所	保健予防課・TEL227-5102
夜間エイズ相談・検査（予約制）	25日(月)、午後6時～7時		
エイズ即日検査（予約制）	11日(月)、30日(土) 午後1時30分～3時		
うつに関する特別相談（保健師・精神保健福祉士が対応、予約制）	20日(水)、午前10時～午後3時		

しごと

内容	日時	会場	申し込み・問い合わせ
内職相談	木・金曜日 午前10時～午後4時	市民相談室分室 (戸田本川越ビル4階)	同分室・TEL226-0058
融資相談 (中小企業診断士)	12日(火) 午後1時30分～4時30分	7C会議室（本庁舎7階）	5月8日(金)までに商工振興課 TEL224-5934
就業上の悩みごと・雇用管理など (社会保険労務士)	14日(木)、午後1時30分～4時	3A会議室（本庁舎3階）	開催日の前日までに電話・ファクスで緊急地域経済対策室 TEL224-6191・FAX226-4102
	28日(木)、午後6時～9時	勤労青少年ホーム	
おおむね50歳以上の方の、退職後の就職活動やライフプランの相談	19日(火)、午後1時30分～4時	市民相談室（本庁舎3階）	
おおむね30歳までの方の就職活動や職場環境、転職など（予約制・コンピューターによる適職診断あり）	9日(土)・16日(土) 午前10時～▶11時～ ▶午後1時～▶2時～▶3時～	勤労青少年ホーム	同ホーム・TEL222-5241

催し物の開始時間・経費・問い合わせ先など、詳しくは各施設にお尋ねください。

催し物ガイド <5月>

川越市市民会館

郭町1丁目18-7 TEL222-4678 休館日=火曜日
大ホール 座席数1,261席・うち車いす用可動席6席

開催日	催し物名
3日(祝)	川越南高校吹奏楽部第32回定期演奏会
5日(祝)	川越女子高校吹奏楽部第26回定期演奏会
14日(木)	ペギー葉山コンサート
17日(日)	愛唱会歌謡ビッグショー
24日(日)	混声合唱団川越牧声会第25回演奏会

中ホール(やまぶき会館) 座席数508席・車いす席5席

開催日	催し物名
3日(祝)	県立川越高校弦楽合奏部定期演奏会
5日(祝)	26th川越女子高校FOLK部定期演奏会
6日(木)	県立川越高校古典ギター部第40回定期演奏会
10日(日)	ヒューゲルコール1976第24回定期演奏会
17日(日)	ベル・バレエサークル第5回バレエ発表会
21日(木)	うたえ! 木曜ほっとパーク
24日(日)	ハマナス歌謡クラブ
30日(土)	NHK公開収録「俳句王国」
31日(日)	カワイ音楽教室講師コンサート

メルト(川越西文化会館)

鯨井1556-1 TEL233-6711 休館日=火曜日
ホール 座席数347席・車いす席5席

開催日	催し物名
2日(土)	たかはしべん音楽活動30周年記念コンサートin川越
4日(祝)	坂戸高校音楽部定期演奏会
10日(日)	カラオケ館あかしや舞踊歌謡祭
13日(水)	第161回みんなで歌おう「小江戸川越童謡の会 小江戸シャンソンの宴」
16日(土)	若峰流新舞踊おさらい会
24日(日)	ミュージックプラザ笠幡教室第16回歌の発表会
30日(土)	コーロジョイアコーラス発表会
31日(日)	藤カラオケ教室発表会

ジョイフル(川越南文化会館)

今福1295-2 TEL248-4115 休館日=火曜日
ホール 座席数358席・車いす席5席

開催日	催し物名
10日(日)	30thハーモニー岸嘉子演歌カラオケ教室発表会
16日(土)	川越まるごと養生カレッジ佐藤初女先生講演会
17日(日)	仁里流嘉乃吟友会平成21年度温習会
23日(土)	ファミリーコンサート
31日(日)	音楽教室クレッシェンド発表演奏会

- 市民会館は駐車場が狭いため、来場には電車・バスなどの交通機関をご利用ください。
- 各ホールの平成22年4月の利用申し込みは、5月1日(金)、午前9時~10時です。

川越運動公園

下老袋388-1 休館日=火曜日
総合体育館 TEL224-8765

開催日	催し物名
6日(木)	第12回今井杯ソフトバレーボール大会
8日(金)	川越市中学校体育連盟理事・専門委員長合同研修会
10日(日)	第41回硬式卓球選手権大会
16日(土)	第34回川越市スポーツ少年団体育祭
17日(日)	川越市武道大会
22日(金)	普通救命講習会
23日(土)	川越市子ども会かるた講習会
24日(日)	第53回川越市ママさんバレーボール大会春季大会(予選)
27日(水)	普通救命講習会
30日(土)	第8回ラージボール(3D)オープン卓球大会 第1回なぎなた技術講習会兼大会
31日(日)	第28回一般部会春季大会(バレーボール)

*その他の専用使用日=2日(土)・3日(祝)・4日(祝)・9日(土)・11日(月)・18日(月)・25日(月)

陸上競技場 TEL224-8881

開催日	催し物名
2日(土)	中学生混成競技記録会
3日(祝)	川越市陸上競技記録会
16日(土)	第34回川越市スポーツ少年団体育祭(午前)
17日(日)	陸上競技講習会(午前)
22日(金)	通信陸上競技大会川越市予選会
23日(土)	

*その他の専用使用日=15日(金)・25日(月)・28日(木)・29日(金)

テニスコート TEL224-8765

開催日	催し物名
2日(土)	春季テニストーナメント壮年男子ダブルス45・55
3日(祝)	春季テニストーナメント一般男女ダブルス本戦
6日(木)	春季テニストーナメント一般男女シングルス本戦
9日(土)	第34回川越市スポーツ少年団体育祭 春季テニストーナメントシングルス本戦
10日(日)	春季テニストーナメントダブルス本戦
13日(水)	学校総合大会市予選兼入間地区予選会
16日(土)	関東予選団体戦
17日(日)	全国スポーツ祭典テニス大会予選会
25日(月)	埼玉地区春季シニアテニス大会
30日(土)	インターハイ予選個人戦

*その他の専用使用日=14日(木)・28日(木)

レインボー情報

川島町ちびっこフェスティバル

魚のつかみどり、フリーマーケット、かわじまんショーなど、皆さんが楽しめるイベントです。

日時…5月5日(祝)、午前9時30分~午後2時

場所…平成の森公園(川島町下ハツ林)

問い合わせ…川島町都市整備課 TEL049-297-1811

催し物ガイド <5月>

催し物などの内容は、主催者の都合などで変更になることがあります。
掲載内容以外にも、催し物が行われる場合があります。

中央図書館 さんくほちよう

三久保町2-9・TEL222-0559

休館日=月曜日・7日(木)・8日(金)・12日(火)・13日(水)・29日(金)
(4日(祝)~6日(休)は、午前9時30分から午後6時まで開館)

視聴覚ホール(先着120人)

■裁判員制度映画会 午後2時~

3日(祝)=「評議」「審理」

■アニメ映画会 午後2時~

9日(土)=「はつかねずみキャンプへ行く」

「はらぺこあおむし」「ねずみくんのチョコキ②」

■子ども映画会 午後2時~

16日(土)=「ピーターパン」

■名作映画会 午前10時~・午後2時~

24日(日)=「東京タワー オカンとボクと、時々、オトン」

児童室

■にちようおはなし会(手遊び・読み聞かせなど)=5歳以上

3日(祝)・10日(日)・17日(日)・24日(日)・31日(日)、午後2時30分~

■いないいないばあのおはなし会(わらべうたなど)=1歳以下と保護者

14日(木)・15日(金)、午前11時~

■ひよこおはなし会(手遊び・読み聞かせなど)=幼児と保護者

20日(水)、午前10時~・11時~

西図書館 いせはらちよう

伊勢原町5丁目1-1・TEL237-5660

休館日=中央図書館と同じ

おはなしのへや

■どようおはなし会(手遊び・読み聞かせ)=5歳以上

2日(土)・9日(土)・16日(土)・23日(土)・30日(土)、午後3時~

■ひよこおはなし会(手遊び・読み聞かせ)=幼児と保護者

20日(水)・22日(金)、午前10時~

会議室

■いないいないばあのおはなし会(わらべうた・手遊びなど)

20日(水)、午前11時~=1歳未満と保護者

22日(金)、午前11時~=1歳~2歳と保護者

川越駅東口図書館 すがわらちよう

菅原町23-10・TEL228-7712

休館日=火曜日・7日(木)・8日(金)・11日(月)・13日(水)・29日(金)
(4日(祝)~6日(休)は、午前9時30分から午後7時まで開館)

おはなしのへや

■にちようおはなし会(手遊び・読み聞かせなど)=5歳以上

3日(祝)・10日(日)・17日(日)・24日(日)・31日(日)、午前11時~

■いないいないばあのおはなし会(手遊びなど)=1歳以下と保護者

14日(木)、午前10時30分~・11時~ 定員…各先着15組

■ひよこおはなし会(手遊び・読み聞かせなど)=幼児と保護者

15日(金)、午前10時30分~

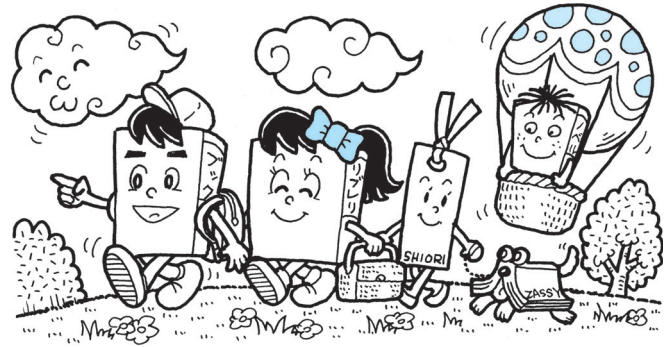

高階図書館 ふしま

藤間27-1・TEL238-7550

休館日=中央図書館と同じ

おはなしのへや

■いないいないばあのおはなし会(わらべうたなど)=1歳以下と保護者

1日(金)、午前10時30分~・11時~

■どようおはなし会(手遊び・読み聞かせなど)=5歳以上

2日(土)・9日(土)・16日(土)・23日(土)・30日(土)、午後2時30分~

■こどもの日おはなし会(手遊び・読み聞かせなど)=5歳以上

5日(祝)、午後2時30分~

■ひよこおはなし会(手遊び・読み聞かせなど)=幼児と保護者

15日(金)、午前10時30分~

コミュニティルームA 生活情報センター(アトレ6階)・TEL226-7066・休館日=火曜日(5日(祝)を除く)・7日(休)

◆第3回彩墨展青木南海・青木いも彦と仲間たち(書・ペン字・墨彩画)

2日(土)~6日(休)、午前11時~午後6時(2日は午後2時から、6日は午後4時まで)

◆フォトクラブ「ホンダ和光」第8回写真展

14日(木)~18日(月)、午前10時30分~午後6時(14日は午後1時から、18日は午後5時まで)

*8月分の利用申し込みは、5月1日(金)から受け付けます。

◆高階クロッキーQの会作品展

21日(木)~25日(月)、午前10時30分~午後5時(21日は午後2時から、25日は午後3時30分まで)

◆草美会展(水彩・日本画)

27日(水)~31日(日)、午前10時30分~午後6時30分(27日は正午から、31日は午後5時まで)

市民ギャラリー 市立美術館(郭町2丁目30-1)・TEL228-8080 休館日=月曜日(4日(祝)を除く)・7日(休)

●第3回日本画倶楽部(小泉塾)作品展

4日(祝)~10日(日)、午前9時~午後5時(4日は午後1時から、10日は午後4時まで)

●新日美埼玉西支部展

19日(火)~24日(日)、午前9時~午後5時(19日は午後1時から、24日は午後4時まで)

*市民ギャラリーの利用などについて、詳しくはお尋ねください。

ちっちな笑顔



山内雄心くん
(1歳1か月/牛子)
生涯、夢、希望、背に!!



お姉ちゃん 大好き

井上紗希ちゃん(左)
(6か月/岸町2丁目)



まんま! おかわり!!

木幡優翔くん
(1歳3か月/脇田本町)



おすまし顔、できたよ☆

臼井漣くん
(1歳4か月/の場2丁目)



好きな食べ物は「マメ」です♡

平野心温ちゃん
(1歳9か月/小ヶ谷)



山田心桜ちゃん
(8か月/月吉町)
我が家の癒やし系です♡



早川理音ちゃん(左)・巴葉ちゃん(右)
(2歳4か月・0か月/三光町)



陽気な我が家の王様

島野耀くん
(2歳10か月/古谷上)

成人

●難病医療相談

神経内科医による医療相談。

日時…5月12日(火)、午後1時15分～
会場…保健所 対象…難病および病名が不明で、療養生活に悩んでいる方やその家族など 定員…先着6人 申し込み…4月30日(木)～5月8日(金)、午前10時～午後5時に電話で成人保健担当

●からだうれしい食事教室

①めざせ、血液サラサラ!

コレステロールや中性脂肪が気になる方など、血液をサラサラにする食生活について、考えてみませんか。

日時…5月14日(木)、午前10時～11時30分

②食卓の塩分何グラム?

血圧が気になる方など、おいしく減塩

するポイントについて、考えてみませんか。

日時…6月2日(火)、午前10時～11時30分

①②=対象…市内在住の成人 定員…先着20人 申し込み…5月1日(金)、午前10時から電話で成人保健担当

●これから元気食教室

65歳からの元気なからだづくりをするために、自分に合った食生活について、一緒に考えてみませんか。

日時…5月21日、6月11日・25日、木曜日、午前9時30分～11時30分
対象…市内在住の65歳以上 定員…20人(抽せん) 申し込み…5月8日(金)までに電話で成人保健担当

●5月のリラックス体操

ヨガを取り入れたリラクゼーション。
日時…5月29日(金)、午後1時30分～3時
会場…芳野公民館 対象…市内在住の成人で他の運動事業に参加していない方 定員…25人(抽せん) 申し込み…往復ハガキに教室名・郵便番号・住所・氏名・年齢・電話番号を明記し、5月15日(金)(必着)までに成人保健担当

●健康市民大学講座

第1回公開講座。手話通訳可(5月11日(月)までに要予約)。

テーマ…からだチェンジ! 毎日続くコツコツ体操のすすめ 講師…健康運動指導士・菅野隆さん 日時…5月19日(火)、午後1時30分～3時30分 対象…市内在住の成人 定員…先着100人 申し込み…5月7日(木)、午前10時から電話・ファクスで健康づくり支援担当

●はじめて運動教室

運動を始めたい方のための教室。
日時…5月19日(火)、午後1時30分～3

時▶27日(水)、午前10時～11時30分

対象…市内在住で他の運動事業に参加していない18歳以上 定員…各25人(抽せん) 申し込み…往復ハガキに教室名と希望日(ハガキ1枚に1日)、郵便番号・住所・氏名・年齢・電話番号を明記し、5月7日(木)(必着)までに成人保健担当

●8020よい歯のコンクール参加者募集

現在80歳(昭和4年3月31日以前生まれ)以上で自分の歯が20本以上ある方を、6月7日(日)の「歯ツッピーフェスティバル」で審査し、優秀な方を表彰します。過去に受賞した方はご遠慮ください。定員…先着20人 申し込み…5月7日(木)、午前10時から電話で健康づくり支援担当

●男性料理教室

川越市食生活改善推進員協議会と共催。食と健康および調理の基本を学び、調理実習を行います。

日時…5月19日～来年1月12日、火曜日(全8回)、午前9時30分～午後0時30分 対象…市内在住の男性 定員…20人(抽せん) 経費…5,600円 申し込み…往復ハガキに教室名・郵便番号・住所・氏名・電話番号を明記し、5月8日(金)(必着)までに健康づくり支援担当

●町名地番整理実施に伴う個別検診委託医療機関の住所変更

7月1日(水)～11月30日(月)に実施される個別検診の委託医療機関の住所変更について、お知らせします。

■大東外科医院 (TEL243-3345)

変更前=南大塚29-1
変更後=南大塚2丁目10-2
問い合わせ…成人健診課

うつ病で休職中の本人・ 家族の暮らし方 -より良い復職をめざして-

復職のための適切な療養生活について。

日時…5月12日(火)、午後1時30分～3時 内容…産業医による講話 会場…保健所 対象…市内在住・在勤で、うつ病と診断されて治療中の本人と家族、事業所の人事労務担当者や産業保健担当者ほか 定員…先着50人 申し込み…5月1日(金)、午前9時から電話で保健予防課

問い合わせ…保健予防課
TEL227-5102

けんこう

川越市保健所総合保健センター

〒350-1104 小ヶ谷817-1

健康づくり支援課健康づくり支援担当
母子保健担当
成人保健担当
成人健診課

TEL224-8611 (代表)

FAX225-1291 (共通)

TEL229-4121

TEL229-4125

TEL229-4124

TEL229-4126

* 身体的理由などにより、電話での申し込みが難しい場合は、あらかじめ総合保健センターにご相談ください。

* 手話通訳が必要な方は、参加希望事業名・氏名・ファクス番号を記入のうえ、ファクスでご連絡ください。

* もしも健康相談

TEL224-0712 (妊娠・出産・育児・子どもの健康)

TEL224-5263 (大人の健康)

受付時間 午前9時～正午・午後1時～4時

(土・日曜日、祝・休日を除く)

* 川越市不妊専門相談センター (鴨田・埼玉医科大学総合医療センター内)

医師による面接相談です (予約電話=TEL228-3410)

* 会場について、特に明記がない場合は、総合保健センターが会場です。

母子 問い合わせ…母子保健担当

●5月の乳幼児相談

健康づくりスケジュールで日程・会場を確認し、母子健康手帳を持って当日直接会場。

●5月の乳幼児健診

4か月・1歳6か月・3歳3か月児に通知。通知が届かない場合や受診しない場合は、ご連絡ください。

●6月の2歳児親子歯科健診

日時…6月22日(月)、午後1時～ 対象…平成18年12月～同19年5月生まれの子と保護者1人 定員…40組(抽せん) 申し込み…往復ハガキに健診名・住所・子どもの氏名・生年月日・電話番号・保護者の歯科健診希望の有無を明記し、5月8日(金)(必着)までに母子保健担当

●妊婦対象の講座・健診

①6月のプレパママスクール

夫婦でいっしょに、育児・栄養・歯科などを学びます。受講は1回限り。

日時…6月20日(出)、午前9時15分～11時30分 対象…妊娠5か月以上で経過良好な初妊婦と夫 定員…25組(抽せん)

②6月のマタニティクッキング

簡単な調理実習と妊娠中の食生活や歯の健康について。受講は1回限り。

日時…6月18日(休)、午前9時30分～正午 対象…妊娠5か月以上 定員…20人(抽せん) 持ち物…母子健康手帳・エプロン・歯ブラシ

③6月の妊婦歯科健診

日時…6月2日(火)、午後1時20分～ 対象…妊娠5か月以上 定員…20人(抽せん)

①～③の申し込み方法

往復ハガキに催し名・住所・氏名・電話番号・出産予定日を明記し、5月8日(金)(必着)までに母子保健担当。

●育児教室

①6月のはじめまして離乳食教室

離乳食を始める目安や進め方について。受講は1回限り。

日時…6月23日(火)、午前10時～11時30分(受け付け=午前9時45分) 対象…おおむね4か月～6か月の子と保護者 持ち物…母子健康手帳・離乳食用スプーン

②6月のもぐもぐ離乳食教室

離乳食の情報交換や、2回食などについて。受講は1回限り。

日時…6月15日(月)、午前10時～11時30分(受け付け=午前9時45分) 対象…おおむね6か月～8か月の子と保護者 持ち物…母子健康手帳・離乳食用スプーン

③6月のおやつと歯みがき教室

～かぼちゃのおやつ～

親子で一緒におやつ作り、エプロンシートと歯磨きの練習。

日時…6月12日(金)、午前10時～11時45分(受け付け=午前9時45分) 会場…高階市民センター 対象…2歳6か月～4歳未満の子と保護者 定員…20組(抽せん) 持ち物…母子健康手帳・タオル・歯ブラシ

①～③の申し込み方法

ハガキに教室名・住所・子どもの氏名・生年月日・電話番号を明記し、5月8日(金)(必着)までに母子保健担当。申し込みをした方は、当日直接会場。③を申し込んで外れた方には、5月15日(金)までに連絡します。

●6月の赤ちゃん広場

NPO法人川越子育てネットワークと共催。情報交換と仲間づくり。当日直接会場。参加は1回限り。

日時…6月1日(月)、午前10時～正午 対象…平成20年12月～同21年2月生まれの子と保護者

小児慢性特定疾患医療 給付継続手続きのご案内

詳しくは、お尋ねください。

受付期間…5月1日(金)～7月31日(金)

受付場所…健康づくり支援課
問い合わせ…母子保健担当

ポリオ生ワクチン 予防投与を行います
十四会場を実施します。日程・会場については、健康づくりスケジュールで確認し、当日直接会場へお越しください。
期間…5月20日(水)～6月17日(水)
受付時間…午後1時30分～2時20分
対象…3か月～7歳6か月未満
問い合わせ…母子保健担当

ハッピーエンジェル (多胎児を持つ親の会)

情報交換と交流の場。妊娠中の方も歓迎です。託児あり。

日時…5月27日(水)・6月24日(水)、午前10時～11時30分 対象…多胎児を持つ親
問い合わせ…母子保健担当

いもっこの会 (ダウン症のある子どもを持つ親の会)

情報交換など。当日直接会場。

日時…5月12日(火)・6月9日(火)・7月14日(火)、午前10時～正午
問い合わせ…母子保健担当

上戸日枝神社本殿

河越氏が平安時代末期に京都から御請したのが始まりといわれています。当時は新日吉山王権現といいましたが、明治元年（一八六八）に現在の名称に変わりました。

本殿は大型の一間社流造で、木割が太く、造りはしつかりしています。身舎の組物は連三斗、中備に墓股を飾り、妻飾は虹梁大瓶束で左右に椀首を添えています。墓股はやや背が低く肩は盛り上がり、緊張感のある輪郭で、内部彫刻は近世前期の流れをくむ丸彫り彫刻です。

妻飾・組物・墓股・頭貫・内法長押・海老虹梁などは濃厚な色彩が施されていますが、現在は落が目立ちます。また、背面板壁に菊花紋、側面板壁に菊水紋が描かれていた痕跡があります。虹梁、海老虹梁、庇木



上戸日枝神社本殿

鼻などは、彫りが浅く、細い線で描かれていて、身舎頭貫の鼻を肘木にする点、庇頭貫を虹梁ではなく陸梁にする点などいずれも古い形式です。造営年代は、十七世紀中期ころと推測され、装飾が控えめで、保守的・伝統的な神社建築を今に伝えています。二月二十八日に市指定文化財になりました。



世界の国から、こんにちは！



米国／キャサリン フリックスさん

カリフォルニア州のフェルトンという小さな町で育ちました。家は山の上にあつて、木々に囲まれたとても静かなところですよ。アニメーションがきっかけで、日本に興味を持つようになりました。昨年8月から、市内の小学生や中学生に英語を教えています。

5歳のころからサッカーを始めて、川越でもサッカーをする機会がありました。川越は、自然と都市のバランスがいいまちですね。一番街や菓子屋横丁をゆっくり歩くのも、クリアモールで買い物をするのも楽しいです。

*外国籍市民の皆さんを対象にした相談は、22ページをご覧ください。

国際交流課・TEL224-5506

納税をお忘れなく

納期の過ぎた市税はありませんか？ 忘れずに納めましょう。

問い合わせ…収税課収税管理担当・TEL224-5686▶国民健康保険課
国保収納担当・TEL224-5837

どんぐり

編集後記

「NHK朝ドラ・つばさ」の放映が始まって2週間。昼休みに一番街に行くと、たくさんの観光客が訪れていました。「甘玉堂はこの店みたい」、「時の鐘は、テレビと同じだ」などいろいろな声が聞こえてきます。ドラマの影響の大きさに驚きです▶市では、来月の連休に暫定的な交通規制で一番街を歩行者天国に。また、鏡山酒造跡地の酒蔵でイベントなど、いろいろ計画しています。休日には皆さんも、ゆっくりとロケ地巡りをしてはいかがでしょうか。