

# 広報 川 越

No.1207

平成21年9月25日

(毎月10日・25日発行)



わくわく散歩道シリーズ 284 川越まつり会館 (関連記事は7ページ)

川越まつり：4

プレミアム付き商品券：9

お知らせパック：11

市民相談案内：22

けんこう：26

\*25日発行の広報川越は、翌月の行事などを中心にお知らせしています。

- 「下水道使用料改定のお知らせ」が折り込まれています。
- 「住民税の年金からの引き落としが始まります（特別徴収制度）」が同時に配布されます。



「川越市ホームページモバイルサイト」

左のQRコードから簡単にアクセスできます。読み取り機能がない携帯電話をお持ちの方は、川越市ホームページアドレス (<http://www.city.kawagoe.saitama.jp/>) を入力してください。

## わたしたちのまち

平成21年9月1日現在

人口 339,018人

前月比 +87人

■男 170,566人

■女 168,452人

●出生 257人

●死亡 183人

●転入等 1,003人

●転出等 990人

世帯数 138,619世帯

前月比 +103世帯

1・木	小江戸川越七福神巡りの日 法の日 公証週間(～7) 共同募金運動(～12/31)
2・金	
3・土	第11回安比奈親水公園まつり(安比奈親水公園)
4・日	都市景観の日 休日当番医=永田整形外科(整外・理) 通町20-4・TEL225-8100
5・月	
6・火	
7・水	
8・木	寒露 呑龍デー
9・金	
10・土	目の愛護デー 広報川越発行日 わが街川越放映日(午前9時30分～9時40分・テレビ埼玉)
11・日	上戸の獅子舞(上戸・日枝神社) 全国地域安全運動(～20) わが街川越放映日(午前9時30分～9時40分・テレビ埼玉) 休日当番医=帯津三敬病院(内・外) 大中居545・TEL235-1981
12・月	体育の日 石油機器点検の日 休日当番医=岸病院(精・神) 上戸101・TEL231-1564 祝日収集=可燃ごみ(月・木コース)・その他プラスチック製容器包装(月コース)
13・火	いもの日まつり(菅原町・妙善寺)
14・水	国際防災の日
15・木	
16・金	青少年を育てる日
17・土	川越まつり(山車巡行・宵山・曳っかわせ) 薬と健康の週間(～23)
18・日	川越まつり(山車巡行・曳っかわせ) 家庭の日 統計の日 休日当番医=吉武皮膚科クリニック(皮) 的場2244-2・TEL233-6861
19・月	行政相談週間(～25)
20・火	
21・水	
22・木	
23・金	霜降
24・土	
25・日	広報川越発行日 伊佐沼青空市 休日当番医=藤野整形外科(整外・外・リウ・リハ) 下新河岸39-1・TEL291-2870
26・月	原子力の日
27・火	
28・水	成田山のみ市の市
29・木	
30・金	
31・土	川越産業博覧会(～11/1 伊佐沼公園)

## ■主な月間 体力づくり強調月間 土地月間

### 休日の診療機関(電話のかけまちがいに、ご注意ください)

内科・小児科=市立診療所(小仙波町2丁目45-5・TEL223-0601) 受付時間…午前9時～11時・午後1時～3時・午後8時～10時30分

\*小児科の診療(急患のみ)は、月～金曜日の午後8時～10時にも行っています。

休日当番医=受診の際は、事前に当日の休日当番医にご確認ください 受付時間…午前9時～午後4時

歯科(急患のみ)=予防歯科センター(三久保町18-3・TEL224-3891) 受付時間…午前9時～11時30分

### 市税・国民健康保険税の収納窓口の延長(10月26日(月)～30日(金))

午後7時まで収税課・国民健康保険課(本庁舎2階)の窓口を延長します。市税・国民健康保険税の納付や納税相談などに、ご利用ください。

問い合わせ…収税課滞納整理担当・TEL224-5691▶国民健康保険課国保収納担当・TEL224-5837





# 笑顔を育てるお手伝い

保育課・TEL224-5827・FAX223-8786

## ●平成22年度保育園入園の申し込み手続き説明会

来年4月に保育園入園を希望する場合の、申し込み手続きや概要を説明します。手話通訳あり。お子さんを連れての来場は、ご遠慮ください。

なお、保育園の入園受け付けについては、10月10日発行の広報川越でお知らせします。

日時：10月11日(日)、午前10時～11時  
会場：やまぶき会館

## ●保育園入園相談

来年度の入園を希望する方で、心身の障害や言葉の遅れがあると思われる場合などに、個別で入園相談に応じます。

申し込み：10月1日(木)までに電話で同課

## ■川越市ファミリー・サポート・センター会員募集

育児の援助をしたい方(提供会員)と、援助を受けたい方(依頼会員)を登録し、保育園などの送迎や預かりなどの支援を行っています。

### 提供会員になるための講習会

日時：10月19日(月)・21日(水)・26日(月)、午前10時～午後3時

会場：総合福祉センター・オアシス

対象：市内在住の20歳～65歳で、全日程を受講できる方

定員：先着三十人

申し込み：10月5日(月)～16日(金)に電話で同センター (TEL225-3828)

## ■講演会「子どもの笑顔に感謝して」

川越市ファミリー・サポート・センター主催。講師は富士見中学校校長。託児あり(先着十人、要予約)。

日時：11月7日(土)、午後1時30分～3時30分(開場11時)

会場：西文化会館(メルト)

申し込み：9月28日(月)から電話で同センター (TEL225-3828)





⑩ 連雀町(歴史文化伝承山車)  
人形 大田道灌



⑨ 西小仙波町(歴史文化伝承山車)  
人形 素戔嗚尊



⑧ 松江町一丁目(市指定文化財)  
人形 龍神



⑦ 松江町二丁目(県指定文化財)  
人形 浦嶋太郎



⑥ 元町二丁目(県指定文化財)  
人形 山王



⑬ 岸町二丁目  
人形 木花咲耶姫



⑭ 脇田町  
人形 徳川家康



⑮ 菅原町  
人形 菅原道真



⑯ 新富町二丁目  
人形 鏡獅子

10/17(土)  
18(日)

国指定重要無形民俗文化財・今年は19台の山車が参加

# 川越まつり

川越駅観光案内所・TEL 2222-5556 ▼ 川越まつり情報案内・TEL 03-5777-8600

## 見どころの祭り

### ● 山車巡行

17日(土)と18日(日)、午後2時ごろから、市役所本庁舎前を各十台の山車が巡行し、数台で曳っかわせを行います。

### ● 宵山

17日(土)、午後6時ごろから、左の地図にある番号の位置に山車が止まり、囃子の演奏を行います。

### ● 曳っかわせ

17日(土)は午後7時ごろから、18日(日)は午後6時30分ごろから、交差点などで山車どうしが囃子を競演します。

## 交通規制案内 宵山山車位置

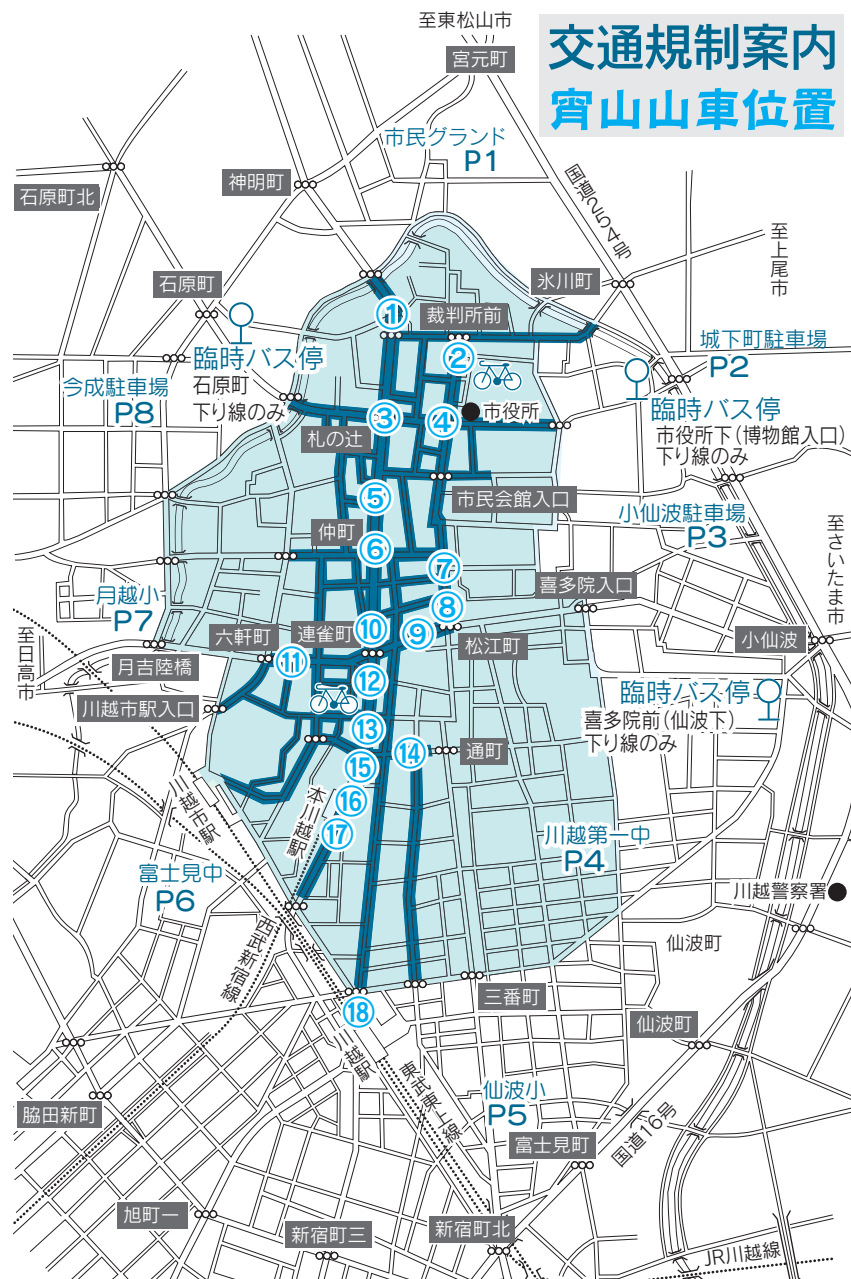

17日・18日に交通混雑が予想される区域

車両通行禁止=17日・18日、午前10時~午後10時

\*⑬の岸町2丁目は、宵山に参加しません。



人形 〓 弁慶

①志多町(県指定文化財)



人形 〓 日本武尊

②宮下町(歴史文化伝承山車)



人形 〓 牛若丸

③元町一丁目(歴史文化伝承山車)



人形 〓 猩猩

④川越市



人形 〓 翁

⑤幸町(県指定文化財)



人形 〓 三番叟

⑥六軒町(県指定文化財)



人形 〓 天鈿女命

⑦今成(県指定文化財)



人形 〓 徳川家光

⑧新富町一丁目



人形 〓 仙波一郎安家

⑨仙波町



⑩南通町

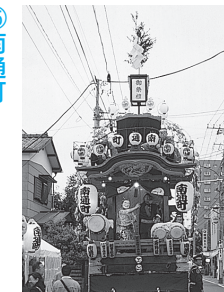

## 川越まつり写真コンクール作品募集!

今年の川越まつり・氷川神社例大祭・氷川神社神幸祭を撮った作品を募集します。応募作品の優先使用権は川越市に帰属します。被写体が人物の場合、必ず被写体本人の承諾を得てください。

応募要領に沿っていない作品は受け付けません。応募要領は、川越まつり会館・観光課(本庁舎5階)・出張所・観光案内所などで配布しています。

\*入賞の有無にかかわらず、作品は返却しません。

応募作品…自作・未発表のカラーまたは白黒プリントで四つ切または四つ切ワイド 応募点数…1人2点まで(組み写真・加工写真不可) 申し込み…作品の裏面に必要事項を記入した応募票をはり付けて、11月30日(消印有効)までに〒350-0062元町2丁目1-10・川越まつり会館写真コンクール係 問い合わせ…川越まつり会館・TEL225-2727

## ●バス路線の変更

東武バスウエスト・西武バス・イーグルバス・川越シャトルの路線が変更されます。

## ●臨時バス停(川越駅発東武バスウエスト、下り線のみ)

喜多院前(仙波下)・市役所下(博物館入口)・石原町に臨時のバス停留所を設けます。

## ●臨時駐車場(両日の午前9時～午後11時)

P1=市民グラウンド▶P2=城下町駐車場▶P3=小仙波駐車場▶P4=川越第一中学校校庭▶P5=仙波小学校校庭▶P6=富士見中学校校庭▶P7=月越小学校校庭▶P8=今成駐車場

\*P4~P7は、校庭の状況で使用できない場合があります。

## ●臨時駐輪場(両日の午前9時～午後11時)

🚲=中央小学校校庭の一部・市役所北側駐輪場

\*連雀町交差点の西側で、「福祉の広場」が開催されます。

## 川越まつり 絵画トレイン参加者募集!

つばさ推進協議会では、東武鉄道(株)と協力し、電車内に約500枚もの川越まつりの絵を展示する絵画トレインを運行します。そこで、今年の川越まつりの絵を募集します。なお、応募作品は返却しません。

対象…市内在住・在勤・在学

申し込み…10月1日(木)から観光課・鏡山酒造跡地・川越まつり会館で配布する応募用紙に、今年の川越まつりの絵と必要事項を記入し、10月30日(金)までに各配布場所に持参

運転期間…11月16日(月)~12月15日(火)(予定)

問い合わせ…つばさ推進協議会事務局(観光課)・TEL224-6328▶運行車両について=東武鉄道(株)お客さまセンター・TEL03-5962-0102



## 蔵造り資料館の開館時間延長と 市立博物館などの臨時開館

10月17日(土)・18日(日) 蔵造り資料館は午後7時まで(入館は午後6時30分まで)

10月19日(月) 市立博物館・蔵造り資料館・市立美術館は臨時開館(入館は午後4時30分まで)

問い合わせ…市立博物館・TEL222-5399  
市立美術館・TEL228-8080

## 敬老マツサージをご利用ください

三十分以内のマツサージを年二回無料で受けられる敬老マツサージサービスマツサージを、次の日程・会場でを行います。

**日程・会場**：10月16日(金)・30日(金) 東後楽会館 ▼ 11月13日(金) オアシス ▼ 10月23日(金)・11月6日(金) 西後楽会館

**対象**：平成21年度の敬老マツサージ無料利用券をお持ちの方(市内在住の70歳以上に郵送済み)

**申し込み**：無料利用券を持参し、午前10時～午後3時に直接会場(申し込み多数の場合は、利用できないことがあります)

**問い合わせ**：高齢者いきがい課・TEL224-5809

## 平成21・22年度入札参加業者の追加登録

市が発注する建設工事、業務の請負、物品の購入などの入札参加業者の追加登録を受け付けます。申請する業種により、受付方法などが異なります。

ますので、契約課(本庁舎三階)などで配布する申請の手引きなどをご確認ください。

**建設工事、設計・調査・測量、土木施設維持管理(道路・河川・苑地・下水道)**

「埼玉県電子入札共同システム」加入自治体による共同受け付けを実施します。市では受け付けしません。

**受付期間**：10月19日(月)～30日(金)

### 物品、維持管理業務

**受付日時**：10月19日(月)～21日(水)、午前9時～11時・午後1時～4時

**受付場所**：入札準備室(本庁舎三階)

\*市役所駐車場や周辺道路の混雑緩和や地球温暖化防止のため、来庁の際は公共交通機関をご利用ください。

**問い合わせ**：契約課 TEL224-5632

## 市民意識調査にご協力ください

市民の皆さんに市政に対する意見を伺い、今後のまちづくりの基礎資料とするための意識調査を実施します。

## 大気中のアスベスト濃度測定結果について

環境保全課…TEL224-5894

市内の大気中のアスベスト濃度を把握するため、下表の地域で調査を行いました。参考基準である大気汚染防止法の石綿製品製造工場の敷地境界基準と比較して、すべての地域で十分低い値でした。

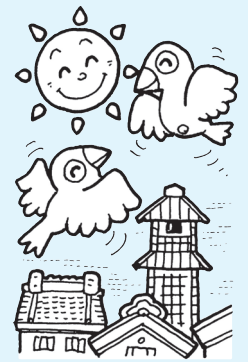

今後も調査は、継続する予定です。

### 測定結果

単位：本/l

調査地域	夏期	冬期	年平均	参考基準
川越測定局(宮下町2丁目)	0.08	0.06	0.07	10
高階測定局(砂新田1丁目)	0.09	0.12	0.11	
霞ヶ関測定局(伊勢原町5丁目)	0.10	0.12	0.11	

**調査期間**…夏期＝平成20年8月18日～20日

▶冬期＝同年12月10日～12日

**調査方法**…「石綿に係る特定粉じんの濃度の測定方法」および「アスベストモニタリングマニュアル」に準拠

## 埼玉県民手帳を販売

県や各市町村の主な統計資料、官公庁の一覧などが付いた便利な手帳です。

**規格**：縦十四センチ×横八・五センチ

\*色は、黒とグレイッシュブルー。色により、内容が異なります。

**価格**：五百円

**販売場所**：情報統計課(本庁舎分室二階)

**販売期間**：10月30日(金)～12月25日(金)

**問い合わせ**：情報統計課 TEL224-5561

## 身体障害者健康診査を実施します

川越市医師会の協力により、無料で実施します。

**対象**：18歳以上40歳未満で、せき髄損傷・脳性まひ・脳血管障害などに起因する身体上の障害があり、常時車

対象は、20歳以上の市民の中から無作為に選ばれた三千人です。10月に調査用紙を送付しますので、ご協力をお願いします。

**問い合わせ**：広聴課 TEL224-5011

**申し込み**：10月9日(金)までに障害者福祉課(本庁舎一階、電話・ファクス可)

\*平成20年度に受診した方には、事前に健康診査受診申請書を送付します。

**受診方法**：受託医療機関に予約し、市から郵送された書類を持参して受診

**問い合わせ**：障害者福祉課 TEL224-5785

FAX225-3033

TEL224-5785

TEL224-5785

FAX225-3033

TEL224-5561

TEL224-5561



## 中小企業向け融資

市では、市内の中小企業に、事業経営に必要な設備資金や運転資金の融資を実施しています。一部対象とならない業種がありますので、事前に確認してください。申し込みには、取扱金融機関の事前審査

が必要で  
す。  
特別小口無担保無保証人融資・中小企業一般貸付融資

限度額千二百五十万円以内。

中小企業中口事業資金融資

限度額三千万円以内。

中小企業認証等取得資金融資

ISOなどの認証取得資金

が必要  
な事業主。  
新規創業者支援資金融資

市内で創業しようとする方。

法人経営強化資金融資

スピードサポートが必要な

法人事業主。

問い合わせ：商工振興課

TEL 224-5934

## シルバー人材センターの会員を募集

同センターは、高齢者の希望に応じた臨時的・短期的・軽易な仕事の機会を提供しています。現在、多彩な技能・知識・経験を持った二千四百人以上の高齢者が登録しています。入会説明会は、毎月第一・第二水曜日の午前9時30分から、同センターで行っています。

**こんな仕事をしています**

技術分野：学習指導・パソコン指導

技能分野：ふすまや障子の張り替え・植木の手入れなど

事務分野：毛筆あて名書き・賞状書きなど

管理分野：公共施設管理・駐車場管理・マンション管理

折衝・外交分野：広報紙配布など

屋内外軽作業：草取り・公園清掃など

サービス分野：観光案内・手芸品作りなど

問い合わせ：シルバー人材センター

TEL 222-2075

## 川越商工会議所 創立110周年記念

# かわごえ和スイーツコンテスト



芝田山親方

書類審査を勝ち抜き、最終審査に残った「和」のスイーツが、鏡山酒造跡地に集合します。表彰式では、NHK連続テレビ小説「つばさ」で登場する和菓子「あまたま」を考案した東京製菓学校教師・小林紀夫こばやしのりおさんの作品講

評が行われます。その後、コンテスト審査委員長の芝田山親方しばたやま（元横綱大乃国）によるトークイベントを開催。また、市内製菓店によるスイーツフェアも開催されます。当日直接、会場にお越しください。

### 日時

10月11日(日)、午後2時～（開場＝午後1時30分）

### 内容

- ①和スイーツコンテストの表彰式と講評(午後2時～)
- ②芝田山親方によるトークイベント(午後2時45分～3時15分)
- ③市内製菓店によるスイーツフェア(午前11時～午後4時)

### 会場

鏡山酒造跡地

問い合わせ…川越商工会議所・TEL229-1810



川越まつり会館敷地の西側に、赤いれんがに囲まれた井戸があります。この井戸は、地下のタンクにためた雨水をくみ上げ、災害時に利用するためのものです。「懐かしいものがあるね」と、実際に動かしてみる人も……。しばらく見ていると、姉弟がベンチに座り、小休憩。周囲の雑踏の中、ここだけ昭和の時代に戻ったかのような、ゆったりとした時間が流れていました。



シリーズ 284

[元町2丁目]

## ご存じですか？ 里親制度

里親には、①一定期間子供を養育する養育里親②養子縁組によって養親となることを希望する養子縁組里親③虐待を受けて心に傷を負った子供や障害児などを、2年以内の期間を決めて養育する専門里親④両親の死亡・行方不明・拘禁などの理由により、三親等内の親族が保護の必要のある子供を養育する親族里親があります。

里親になるためには、登録

## 集団回収事業報償金の申請を受け付けます



7月1日から9月30日までに実施した集団回収実績に対する、報償金交付申請書を受け付けます。提出忘れのないように、ご注意ください。

**受付期間**…10月1日(木)～14日(水)

**受付場所**…資源循環推進課(本庁舎5階)

**提出書類**…集団回収事業報償金交付申請書(代表者に郵送)・集団回収実施報告書

**問い合わせ**…資源循環推進課・TEL224-5908

前に研修を受講するなど、一定の要件を満たすことが必要です。

登録方法など詳しくは、川越児童相談所(TEL223-4152)にお尋ねください。

**問い合わせ**…子育て支援課

TEL224-5821

### 川越市生活支援臨時 給付金の申請は お早めに

同給付金は10月31日(土)(消印有効)で、申請の受け付けを締め切ります。期間中に申

請書を提出しない場合、給付を受けることができません。

平成21年2月1日以前から

ドメスティックバイオレンス(DV)が原因で住民票を異動できずに転居し、定額給付金および子育て応援特別手当などを受け取ることができない方は、ご連絡ください。

**問い合わせ**…子育て支援課

TEL224-5821

### かわごえ子育てプラン 平成20年度の進捗よく 状況を公表します

市では安心して子供を産み育てることが出来る環境を整備するため、平成17年3月に「かわごえ子育てプラン(川越市次世代育成支援対策行動計画)」を策定しました。

同プランは、行政だけでなく家庭・学校・地域など、すべての人々が連携・協力することで、未来の川越を担う子供たちが健やかに生まれ育つことのできる社会の実現を目指しています。

基本理念は、「子どもと親と地域とがともに育ち支えあうまち川越」で

### ●かわごえ子育てプラン目標事業量の進捗よく状況

事業名	計画開始時 (平成17年4月)	現在の事業量 (平成20年度末)	目標事業量 (平成21年度末)
通常保育事業	2,520人	2,595人	3,098人
延長保育事業	21か所532人	33か所927人	35か所1,090人
病後児保育事業	0か所0人	1か所3人	1か所10人
一時的保育事業	6か所60人	11か所153人	24か所240人
地域子育て支援センター事業	4か所	13か所	5か所
保育所による地域子育て支援事業	28か所	33か所	34か所
つどいの広場	0か所	8か所	10か所
学童保育事業	1,824人	1,901人	2,082人

\* 各事業量の数字は、利用可能または予定数です。

\* 通常保育事業の事業量は、家庭保育室を含まない認可保育室の定数です。

\* 一時的保育事業は、一時保育事業と特定保育事業を合算したものです。

す。その実現のために七つの基本目標を定め、これまでの児童福祉施策のほか、教育・環境など二百を超える事業を実施しています。

今回は重点的に行う事業のうち目標値を設定した九事業について、平成21年度までの

目標事業量と同20年度までの進捗よく状況を公表します。  
\* 「かわごえ子育てプラン」とすべての事業の「平成20年度進捗よく状況」は、市ホームページでご覧になれます。

**問い合わせ**…子育て支援課  
TEL224-5821



## 交通安全キャラバン隊 メッセージ伝達式と歓迎式 が行われました



9月7日、川越市交通安全母の会(鈴木良枝会長)など300人以上が迎える中、市立博物館に交通安全キャラバン隊が到着しました。これは、内閣府特命担当大臣の交通安全メッセージを、各地の交通安全母の会の手で交通安全の輪を広げようとするものです。式典では、キャラバン隊の小林那智子隊長から川合善明川越市長にメッセージの伝達が行われ、川合市長から小林隊長に色紙が手渡されました。その後、川越地区消防組合消防音楽隊による演奏が行われました。

問い合わせ…安全安心生活課・TEL224-5721

## TV「わが街川越」番組ガイド



### 川越まつりの山車を学ぶ

祭りの主役である山車の魅力を紹介し、また、山車と共に祭りを盛り上げる囃子の練習風景と、10月17日(土)・18日(日)に行われる「川越まつり」の見どころなどをお伝えします。

### テレビ埼玉

(アナログ=38ch・デジタル32ch)

9月26日(土)、午前9時30分～9時40分

再放送 9月27日(日)・10月10日(土)・11日(日)

午前9時30分～9時40分

\*変更になることがあります。あらかじめご了承ください。

問い合わせ…広報室・TEL224-5495

## プレミアム付き商品券 「川越市内共通商品券」 を発売します

市では地域経済を活性化するため、川越商工会議所・川越商店街連合会が実施する総額3億円(発行総額3億3,000万円)の「川越市内共通商品券」発行业を応援しています。商品券の使用は1店舗・1回あたり10万円までです。また、おつりは出ません。

販売形式…1,000円券11枚つづり(A券8枚・B券3枚)を1万円で購入(1人5セットまで)

A券(共通券) = すべての加盟登録店で使えます

B券(専用券) = 大型店(売り場面積1,000㎡以上)を除く加盟登録店で使えます

販売開始日…10月1日(木)、午前10時～(売り切れしだい終了)

販売場所…川越商工会議所(仲町)

\*10月1日のみ、午前10時から次の会場でも販売します。

丸広百貨店クレアモール側特設会場(新富町2丁目)・蓮馨寺講堂(連雀町)・成田山川越別院(久保町)・セブンイレブン川越六軒町店(六軒町1丁目)・J Aいるま野の場支店(霞ヶ関北1丁目)・いけとめ駅前店(砂)

商品券使用期間…10月1日～12月31日

\*加盟登録店の店頭には、ポスターを掲示しています。また、市および川越商工会議所のホームページでも確認できます。

問い合わせ…商工振興課・TEL224-5934 ▶川越商工会議所・TEL229-1840



## 路上喫煙禁止地区内の 指定喫煙場所を追加

市の指定喫煙場所に、本川越駅前広場が加わりました。

市では、「路上喫煙の防止に関する条例」により、市内全域で路上喫煙をしないように定めています。また、路上喫煙禁止地区内では、路上喫煙者に罰則が適用されます。同地区内では、市の指定喫煙場所または施設の管理者が敷地内に指定した喫煙場所での喫煙することができません。

今後、喫煙マナーの向上にご協力をお願いします。

問い合わせ：資源循環推進課

TEL 224-5908

## 川越市生涯スポーツ フェスティバルを開催！

当日は、参加費無料でいろいろなスポーツが体験できます。ウォーキングコーナー・綱引き大会・アトラクション・抽選会もあります。

内容など詳しくは、9月10日発行の広報川越と同時に配布した「川越市生涯スポーツフェスティバル」をご覧ください

さい。

日程：11月3日(祝)

会場：川越運動公園

問い合わせ：川越市生涯スポーツフェスティバル事務局

TEL 225-8901

## 住宅手当緊急特別措置 事業が始まります

10月から、次の方を対象に、住宅手当を支給します。申請前に、生活福祉課(本庁舎一階)に相談してください。

対象

申請時に、次のすべてに該当する方。

① 二年以内に離職

② 離職前に主として世帯の生計を維持

③ 就労能力と就労の意欲があり、公共職業安定所に求職申し込みをしている

④ 住宅を喪失しているまたは喪失するおそれがある

⑤ 継続的な収入が無い

⑥ 預貯金額が一定額以下

⑦ 国や他の自治体を実施する類似の貸し付けや給付を受けていない

問い合わせ：生活福祉課  
TEL 224-5784

## 特別障害給付金制度 について

国民年金に任意加入してなかったために障害基礎年金を受給していない、障害のある方を対象とした制度です。障害の原因となった傷病の初診年月日を確認し、年金手帳を持参して、市民課(本庁舎一階)にお尋ねください。

対象

次の①または②の期間中に初診日があり、現在、国民年金法障害等級表の一級・二級に該当する障害のある方。

① 平成3年3月31日以前に学生で、国民年金に任意加入していないかつた期間

② 昭和61年3月31日以前に被用者(厚生年金・共済年金などの加入者)の配偶者で、国民年金に任意加入していないかつた期間

給付金

支給額は、物価の変動に合わせて毎年度変わります。

平成21年度支給額：一級Ⅱ月額五万七千七百円 ▼ 二級Ⅱ月額四万五千六十円

問い合わせ：市民課国民年金担当・TEL 224-5764

## ～ひとくち情報～ ミニ・インフォメーション ～ひとくち情報～

- 一番街で交通社会実験を実施します 都市交通政策課・TEL224-5519  
11月7日(土)～23日(祝)の終日、札の辻交差点から仲町交差点まで、北から南への一方通行にします。また、14日(土)・15日(日)・21日(土)～23日(祝)、午前10時～午後4時、同区間を歩行者天国にします。詳しくは、10月25日発行の広報川越でお知らせします。
- 健康診査の受診はお済みですか？ 国民健康保険課国保給付担当・TEL224-5833 ▶ 医療助成課・TEL224-5842  
メタボリックシンドロームの予防・改善を目的とした、特定健康診査と長寿医療(後期高齢者医療)健康診査は12月までです。
- 平成20年度環境マネジメントシステム実施報告書の公表 環境政策課・TEL224-5866  
10月1日(木)から環境政策課(本庁舎5階)・出張所・公民館で配布します。また、同報告書に対する意見・提案は10月30日(金)まで同課で受け付けます。
- 家庭用生ごみ処理機器の購入費補助 資源循環推進課・TEL224-5908  
コンポスト容器・EM容器・電気式生ごみ処理機を購入しようとする方に、購入費の一部を補助します。
- 放置自転車クリーンキャンペーン 安全安心生活課・TEL224-5721  
10月1日～31日。自転車は、自転車駐車場など決められた場所に止めてください。
- 川越市中学生社会体験事業を実施します 教育指導課・TEL224-6114  
同事業は、中学生が地域の皆さんとのふれあいから、自立心を養い、働くための基本的な資質や能力を育成することなどをねらいとしています。中学校から受け入れ依頼がありましたら、ご協力をお願いします。
- さつま芋掘り体験 農政課・TEL224-5939  
農産物直売所「福菜」(TEL238-8800)主催。10月10日(土)から随時。午前10時～午後5時30分。ペニアズマ5株で1,000円。
- ご存じですか？「行政相談週間」 広聴課・TEL224-5022  
10月19日～25日は、「行政相談週間」です。行政相談員は、国の仕事への要望や意見を受け付けています。
- 多重債務者相談強化キャンペーン 広聴課・TEL224-5022 ▶ 予約専用電話(10月1日(木)～16日(金)。土・日曜日、祝日を除く) = 048-839-3644  
弁護士・司法書士による無料相談。10月24日(土)、午前10時～午後4時。本庁舎7階7A会議室。先着40人。
- 受信障害対策共聴施設のデジタル化経費に助成 政策企画課・TEL224-5503 ▶ デジサポ助成金相談窓口・TEL0570-093724  
共同アンテナなどのデジタル化に対して助成します。申請は12月28日(月)までです。



お知らせパック・お知らせパック・お知らせパック・お知らせパック・お知らせパック

催し

鏡山酒造跡地の催し

TEL224-5940

観光課

日時：10月17日(土)・18日(日)、午前10時～午後5時  
 ●絵本の森へようこそ！  
 絵本の読み聞かせ。  
 日時：10月24日(土)、午前11時～午後1時

大正蔵トリアル

●キトララサークル発表会  
 日時：10月3日(土)、午前11時～午後3時30分

鈴木悌夫ハーモニカコンサート

日時：10月4日(日)、午後1時～4時

初心者のための川越まつり囃子

日時：10月10日(土)、午後1時30分～3時

山車ロボットコンテスト

ロボットによる、曳っかわせ。



「つばさ」で実際に使用した小道具(鏡山酒造跡地昭和蔵で展示中)

川越シティカレッジ

TEL224-6086

生涯学習課

申し込みは、①10月7日(水)②8日(木)までに電話・Eメールで同課(Eメールの場合、郵便番号・住所・氏名・ふりがな・性別・年齢・職業・電話番号を明記)。経費各三千円。

①東京電機大学連携講座

「社会における数学」  
 テーマは、携帯電話・

②東京国際大学連携講座

「小江戸川越の国際化」  
 テーマは、カナダと日本の文化比較、日本・アメリカ文化再発見など。

③東京国際大学第一

キャンパス(的場北一丁目) 定員：六十人(抽選)

賭けと経済の数学、情報社会と代数学など。  
 日時：10月17日～11月21日、土曜日(11月7日を除く)、午後2時～4時  
 対象：市内在住・在勤の成人 会場：市立川越高校 定員：四十人(抽選)

秋の苗木プレゼント

環境政策課  
 TEL224-5866  
 安比奈親水公園まつりで、ヤマブキ・ウバメガシ・ブルーベリーなど千本の苗木を無料で配布。当日直接会場。  
 日時：10月3日(土)、午前10時30分～(無くなりしだい終了。雨天の場合は4日(日))

下水道絵画・ポスターコンクール

経営企画課  
 TEL223-3062  
 入賞作品を展示。当日直接会場。  
 日時：10月3日(土)・4日(日)、午前10時～午後4時  
 会場：中央図書館

リベラーのセミナー

教育総合相談センター・リベラー  
 TEL234-8333  
 TEL234-8337  
 FAX234-8337  
 作品をじっくり鑑賞。  
 日時：10月14日(水)、午後2時～3時30分 定員：先着三十人 経費：百六十円 申し込み：10月1日(木)、午前9時から 電話・ファクスで同館

就学相談セミナー

日時：10月14日(水)、午前10時～正午 対象：子供の就学について、悩みや不安がある方 申し込み

発達障害セミナー

日時：10月27日(火)、午前10時～正午 対象：発達障害のある児童・生徒の保護者で、悩みや不安がある方 申し込み：10月23日(金)までに電話・ファクスでリベラー

特別支援学級授業公開

詳しい資料は、リベラーと教育指導課で配布。  
 日程：10月中旬～下旬  
 対象：障害のある子の保護者など 申し込み：10月2日(金)までに350-1101の場二六四九-1リベラー(郵送)ファクス可

消費者カレッジ

生活情報センター  
 TEL226-7066  
 FAX225-1860  
 健康・体力づくり講座。  
 日時：10月26日(月)、午後1時30分～3時 会場：アトレ六階コミュニティルームA 対象：市内在住・在勤 定員：先着三十人 申し込み：10月1日(木)、午後2時から電

市民スポーツ課の催し

市民スポーツ課  
 TEL224-6094  
 各教室の申し込みは、往復ハガキに催し名・住所・氏名(ふりがな)・生年月日・性別・電話番号を明記し、①10月16日(金)②22日(木)(各必着)までに350-8601川越市役所市民スポーツ課。  
 ①スケート教室  
 日時：11月7日～21日、土曜日、午前7時30分～9時30分 会場：川越スケートセンター(田町) 対象：市内在住・在勤・在学・在園で今年度中に6歳以上となる方 定員：百人(抽選) 経費：二千円(貸し靴代別途)  
 ②ソフトバレーボール教室  
 日時：11月6日～12月11日、金曜日、午前10時～正午 会場：川越運動公園総合体育館 対象：市内在住・在勤の18歳以上 定員：三十人(抽選) 経費：千五百円

美術館シロジロツアー

市立美術館  
 TEL228-8080  
 FAX228-7870

リベラーのセミナー

教育総合相談センター・リベラー  
 TEL234-8333  
 TEL234-8337  
 FAX234-8337  
 作品をじっくり鑑賞。  
 日時：10月14日(水)、午後2時～3時30分 定員：先着三十人 経費：百六十円 申し込み：10月1日(木)、午前9時から 電話・ファクスで同館

就学相談セミナー

日時：10月14日(水)、午前10時～正午 対象：子供の就学について、悩みや不安がある方 申し込み

：10月9日(金)までに電話・ファクスでリベラー

日時：10月27日(火)、午前10時～正午 対象：発達障害のある児童・生徒の保護者で、悩みや不安がある方 申し込み：10月23日(金)までに電話・ファクスでリベラー

詳しい資料は、リベラーと教育指導課で配布。  
 日程：10月中旬～下旬  
 対象：障害のある子の保護者など 申し込み：10月2日(金)までに350-1101の場二六四九-1リベラー(郵送)ファクス可

生活情報センター  
 TEL226-7066  
 FAX225-1860  
 健康・体力づくり講座。  
 日時：10月26日(月)、午後1時30分～3時 会場：アトレ六階コミュニティルームA 対象：市内在住・在勤 定員：先着三十人 申し込み：10月1日(木)、午後2時から電

市民スポーツ課の催し  
 市民スポーツ課  
 TEL224-6094  
 各教室の申し込みは、往復ハガキに催し名・住所・氏名(ふりがな)・生年月日・性別・電話番号を明記し、①10月16日(金)②22日(木)(各必着)までに350-8601川越市役所市民スポーツ課。  
 ①スケート教室  
 日時：11月7日～21日、土曜日、午前7時30分～9時30分 会場：川越スケートセンター(田町) 対象：市内在住・在勤・在学・在園で今年度中に6歳以上となる方 定員：百人(抽選) 経費：二千円(貸し靴代別途)  
 ②ソフトバレーボール教室  
 日時：11月6日～12月11日、金曜日、午前10時～正午 会場：川越運動公園総合体育館 対象：市内在住・在勤の18歳以上 定員：三十人(抽選) 経費：千五百円

\*申し込み方法、応募状況・空き情報など、不明な点は主催者に確認してください。

博物館の催し

市立博物館

TEL222-5399

FAX222-5396

■野外博物館教室

川越まつり山車曳ぎ体験

日時：10月17日(土)、午前

9時～正午 定員：先着

三十人 申し込み：10月

1日(木)、午前9時から電

話・ファクスで同館

■土曜子ども体験

対象は小中学生。時間

は午前10時(②)～9時30

分)～11時30分▼午後1

時30分～3時30分

①手作りおもちゃで遊ぼう

竹とんぼ、ぶんぶんご

まなど。当日直接会場。

日程：10月10日(土)

②布ぞうり作り

古いバスタオル・フェ

イスタオル各一枚持参。

日程：10月24日(土) 定員

：各先着十五人 申し込み

：10月2日(金)、午前9

時から電話・ファクスで

同館

■子ども博物館教室

はにわ作り。昼食・古

いたオル・持ち帰りの袋

持参。

日時：10月31日(土)、午前

10時～午後3時30分 対

象：小中学生 定員：先

着三十人 経費：二百円

申し込み：10月3日(土)、

午前9時から電話・ファ

クスで同館

■歴史講座「川越の近代」

県立文書館の資料をも

とに川越の発展を探る。

日時：11月8日～22日、

日曜日、午後1時30分～

3時30分 定員：百人

(抽選) 申し込み：往復

ハガキに催し名・住所・

氏名(ふりがな)・電話番号

を明記し、10月20日(火)

(必着)までに〒350-

0053 郭町二丁目三〇

一・市立博物館

■三富文化財ウオーク

「河岸道と大井宿を歩く」

昼食・雨具持参。

日時：11月14日(土)(雨天

の場合は15日(日)、午前

9時～午後3時30分

会場：旧島田家住宅(三

芳町)など 定員：先着

四十人 経費：二百円

申し込み：10月1日(木)、

午前9時から電話・ファ

クスで同館

緊急地域経済対策室の催し

緊急地域経済対策室

TEL224-6191

■就職力ステツアップ

講座

日時：10月19日(月)～23日

(金)、午前9時～午後4時

会場：東上パールビル

(脇田本町) 対象：39歳

以下の就職希望者(学生

除く) 定員：20人(抽

選) 申し込み：10月

8日(木)までに電話で同

室(雇用保険受給資格者

は、ハローワーク川越・

TEL242-0197)

■若者就職面接会

午後0時30分から、直

前セミナーあり。当日直

接会場。

日時：10月28日(水)、午後

1時～3時30分 会場：

氷川会館(宮下町二丁目)

対象：34歳以下の就職希

望者(来年3月大学卒業

予定者を含む) 持ち物

：履歴書(複数)

■仕事と家庭の両立推進

セミナー

職場環境づくりへの取

り組みなどを学ぶ。

日時：11月11日(水)、午後

1時30分～4時30分 会

場：ラ・ボア・ラクテ(脇

田本町) 対象：事業主・

人事労務担当者 申し込

み：10月1日(木)、午前9

時から電話・ファクスで

(助)21世紀職業財団埼玉事

務所(TL048-824

-7001・FAX048-

824-7009)

川越まつりと「しばし」

の舞台を見て歩く

シルバー人材センター

TEL222-2075

FAX222-8973

シルバーガイドが案内。

日時：10月17日(土)、午前

9時30分～午後1時(集

合は、川越駅または本

川越駅・小雨決行) 定

員：先着二百人 経費

：五百円(小中学生は

二百円) 申し込み：往

復ハガキに催し名・住

所・氏名(グループの場合

は代表者と人数)・電

話番号・集合駅名を明記

皆さんからの善意  
ありがとうございました

川越市への寄付  
平成21年8月(敬称略)

■金銭  
連雀町繁栄会…20,000円

上級救命講習会

消防局救急課

TEL222-0160

胸骨圧迫と人工呼吸、

AED使用法など。

日時：10月25日(日)、午前

9時～午後5時 対象：

川越市・川島町に在住・

在勤・在学の中学生以上

定員：先着三十人 申し

込み：10月13日(火)、午前

10時から電話で同課

「まなびピア埼玉

2009」開催

生涯学習課

TEL224-6086

全国生涯学習フェステ

イバル。あらゆる世代に、

学ぶ楽しさや、学びのき

っかけづくりを提供する

参加体験型イベント。

日時：10月30日(金)～11

月3日(祝)、午前10時～

午後5時(3日は午後3

時まで) 会場：さいたま

スーパーアリーナ(さい

たま市) 問い合わせ

せ：埼玉県生涯学習

フェスティバル推進

室・TEL048-830-

6924

勤労者福祉サービ

センターの催し

勤労者福祉サービセンター

TEL227-7301

日光戦場ヶ原2時間30

分のハイキングツアー。

昼食付き。

日時：11月18日(水)▼22日

(日)、午前7時～午後7時

30分 対象：市内在住・

在勤の勤労者と家族 定

員：各四十人(抽選) 経

費：七千円 申し込み：

往復ハガキに催し名・参

加希望日・参加者の住所・

氏名・年齢・電話番号を

明記し、10月23日(金)まで

に〒350-0053 郭

町一丁目一九一六・勤労

\* 「対象…どなたでも」「定員…なし」「経費…無料」の場合は、記載を省略しています。



# こどものとも 絵本原画展

10月31日(土)～12月20日(日)

市立美術館・TEL228-8080・FAX228-7870

月刊絵本誌「こどものとも」(福音館書店)の初期の名作から最新作までのうち、絵本11冊の中から約180点をそろえ、その魅力を紹介します。場面ごとに詞(文)のパネルを添え、美術館がまるごと絵本に様変わります。



Illustration © Seiichi Horiuchi 1967

**開館時間**…午前9時～午後5時(入場は午後4時30分まで) **休館日**…月曜日(11月23日(祝)は除く)、11月24日(火) **観覧料**…一般=500円(400円)▶大学生・高校生=350円(280円)▶中学生以下・障害者手帳持参の方=無料 \* ( )内は20人以上の団体料金

## 関連事業

### ●オープニング講演会「こどものとも」と日本の絵本

**日時**…10月31日(土)、午後2時～3時30分 **講師**…梅花女子大学教授・香曾我部秀幸さん **定員**…先着80人 **申し込み**…10月1日(休)、午前9時から電話・ファクスで同館

### ●ワークショップ「万国旗? づくり」

**日時**…11月15日(日)、午後1時～3時30分 **講師**…同展出品作家・スズキコージさん **対象**…小学生以上 **定員**…先着20人 **経費**…300円 **申し込み**…10月14日(火)、午前9時から電話・ファクスで同館

### ●おはなし会「絵本の読み聞かせ」

**日時**…11月7日(土)・14日(土)・23日(祝)・12月13日(日)、午前11時～11時30分  
▶午後2時～2時30分 **申し込み**…当日直接同館

### ●託児付き鑑賞会

**日時**…11月10日(火)・12月8日(火)、午前10時～11時30分 **定員**…各先着15組 **経費**…400円 **申し込み**…10月14日(火)、午前9時から電話・ファクスで同館(ファクスの場合、希望日・住所・氏名・電話番号・子の名前と生年月日を明記)

### ●ギャラリートーク

学芸員による展示解説。

**日時**…11月28日(土)、午後1時30分～ **経費**…観覧料 **申し込み**…当日直接同館

## 常設展 「秋に日本画を味わう」 10月7日(火)～12月23日(祝)

橋本雅邦やおもだせいの作品など、川越ゆかりの作家の日本画を中心に展示。

農業ふれあいセンターの催し  
TEL226-6551  
申し込みは、①②③は往復ハガキ、④はハガキ(一家族一枚)に催し名・住所・氏名・年齢・電話

番号を明記し、①10月5日(月)②11月7日(水)③13日(火)(各必着)までに〒350-0855伊佐沼八八七・農業ふれあいセンター。  
①さつまいも掘り体験  
**日時**…10月10日(土)、午前10時～11時(雨天の場合

は11日(日) 対象…市内在住 定員…百家族(抽選) 経費…千円  
②小松菜・ほつれん草の栽培体験  
雨天の場合、種まきは中止。12月に収穫予定。  
**日時**…10月24日(土)、午前10時～正午 **対象**…市内

在住で初めて参加する方 定員…二十五家族(抽選) 経費…五百円  
③田舎まんじゅう作り講習会  
ふるさとの味伝承士による講習会。  
**日時**…10月24日(土)、午後1時30分～4時 **対象**…

市内在住 定員…二十四人(抽選) 経費…八百円  
④伊佐沼青空市  
野菜の直売、リサイクルフリーマーケットなど。  
**日時**…10月25日(日)、午前9時～午後1時(雨天中

止売り切れしだい終了)  
●リサイクル・フリーマーケット出店者募集  
**対象**…市内在住の成人(営業目的不可) **定員**…五十区画(抽選) **経費**…一区画千円

## 男女共同参画講座

男女共同参画課

TEL224-5723

講師は、食生活ジャーナリスト・佐藤達夫さん。テーマは「どうする? これからの中高年の二人暮らし」。当日直接会場。託児(2歳以上)あり。  
**日時**…10月16日(金)、午前10時～正午 **会場**…クラッセ川越六階 **定員**…先着五十人

## 危険物取扱者試験 準備講習会

消防局予防課

TEL222-0744

同試験(11月15日(日))受験者のための対策講習。受験案内は、同課で配布。  
**日時**…10月24日(土)・25日(日)、午前9時～午後5時  
**会場**…メルト **定員**…先着百八人 **申し込み**…10月1日(木)～16日(金)、午前9時～午後4時に同課

\*申し込み方法、応募状況・空き情報など、不明な点は主催者に確認してください。

# 川越城本丸御殿の杉戸絵と船津蘭山



林和靖図杉戸絵(ふじみ野市立上福岡歴史民俗資料館蔵)

10月10日(土)～11月15日(日)

市立博物館・TEL222-5399・FAX222-5396

開館時間…午前9時～午後5時(入館は午後4時30分まで)

休館日…10月13日(火)・23日(金)・26日(月)・11月2日(月)・9日(月)

入館料…一般=200円(160円)▶大学生・高校生=100円(80円)▶中学生以下・障害者手帳持参の方=無料

\* ( )内は20人以上の団体料金

## 関連講演会 「近世城郭御殿の障壁画(杉戸絵)」(仮題)

日時…11月1日(日)、午後1時30分～3時 講師…元名古屋城管理事務所学芸員・奥出賢治さん 定員…先着80人 申し込み…10月2日(金)、午前9時から電話・ファクスで同館

## 女性会館の催し

TEL242-6346

女性会館

定員に満たない場合、

申し込み日時の30分後から電話でも受け付けます。

### ①しよゆ講座

託児あり(1歳～未就学児まで)。

日時：10月15日(木)・16日

(金)、午後2時～4時 対

象：市内在住・在勤 定

員：先着三十人 申し込

み：10月8日(木)、午後1

時から同館

### ②男の手打ちそば教室

二・八そばの作り方。エプロンなど持参。

日時：10月22日(木)、午前

10時～午後1時 対象：

市内在住・在勤の男性

定員：先着十六人 経費

：八百円 申し込み：10

月6日(火)、午前9時から

経費を添えて同館

③口腔ケア教室

日時：10月23日(金)、午後

1時30分～3時30分 対

象：市内在住・在勤 定

## サンライフまつり

サンライフ川越

TEL225-5445

当日直接、サンライフ

川越。

■サンライフ寄席

日時：10月24日(土)、午後

1時～ 内容：昔昔亭桃

太郎・桂歌春の落語ほか

■ダンスパーティー

日時：10月24日(土)、午後

員：先着三十人 申し込

み：10月5日(月)、午前9

時から同館

6時～8時30分

### ■トレーニング室無料開放

日時：10月24日(土)、午前

9時～午後9時▼25日

(日)、午前9時～午後5時

■ふれあい農産物即売

日時：10月24日(土)・25日

(日)、午前9時～正午

■ポップコーン無料配

布・健康ビデオ上映

日時：10月24日(土)・25日

(日)、午前9時～午後3時

■文化教室作品展示

日時：10月24日(土)、午前

9時～午後9時▼25日

(日)、午前9時～午後3時

### ■カラオケ二演歌の集い

日時：10月25日(日)、午前

10時～午後3時30分

## KWYOCキャリアアップ教室

勤労青少年ホーム

TEL222-5241

35歳未満まで受講可。

申し込みは、①②10月

3日(土)③④10日(土)、午

前8時30分から同ホーム

(電話可)。

①未経験の仕事にチャレ

ンジする前に

日時：10月10日(土)、午後

1時～2時

②自己理解 ～自分らし

さと強みの発見

日時：10月17日(土)、午後

2時～3時

③自己PR ～上手に自

分をアピールする方法

日時：10月21日(水)、午後

7時～9時

④効果的な履歴書の書き方

日時：10月24日(土)、午前

10時～11時

## 小江戸動物ふれ愛まつり

食品・環境衛生課

TEL227-5103

犬のしつけ教室や聴導

犬のデモンストレーショ

ン、動物ふれあい広場な

ど。当日直接保健所。

日時：10月25日(日)、午前

10時～午後3時

## 埼玉県平和資料館と丸木美術館見学会

総務課

TEL224-5550

平和の尊さを学ぶ。

日時：10月29日(木)、午後

0時30分～5時 対象：

市内在住 定員：二十人

(抽選) 申し込み：ハガ

キ(一人一枚)に催し名・

住所・氏名・年齢・職業・

電話番号を明記し、10月

15日(木)(必着)までに、〒

350-8601川越市

役所総務課(結果は通知)

## 里山保全ボランティア育成講座

環境政策課

TEL224-5866

FAX225-9800

間伐、落葉掃きなど。

タオル・昼食持参。

日時：11月12日(木)～来年

1月23日(土)(全四回)、午

前9時30分～午後3時

会場：ジョイフル周辺ほ

か 定員：先着二十人

申し込み：10月13日(火)、

午前9時から同課(電話・

ファクス可)

\* 「対象…どなたでも」「定員…なし」「経費…無料」の場合は、記載を省略しています。



# ★ ★ ★ 公民館

## 芳野公民館の催し

芳野公民館

TEL222-1873

FAX229-1211

■家庭教育講座  
「子育て」は楽しい「親子育ち」

託児あり(先着十五人)。

日時：10月22日(木)・11月26日(木)、午前10時～11時30分

対象：2歳～3歳児を持つ親

定員：先着二十人

申し込み：10月8日(木)、午前9時から同館(電話・ファクスは午前9時30分から)

■子ども体験教室

お菓子作りとハロウィンパーティー。

日時：11月1日(日)、午後

1時～4時 対象：市内在住の小学3～6年生  
定員：二十人(抽選) 経費：五百円 申し込み：往復ハガキに催し名・住所・氏名(ふりがな)・性別・学校名・学年・電話番号を明記し、10月15日(木)(必着)までに〒350-0842北田島一丁目二・芳野公民館

## 中央公民館の催し

中央公民館

TEL222-1394

FAX226-2006

申し込みは、往復ハガキに催し名・住所・氏名・年齢・電話番号、②は対象となる子の年齢・そのほかの子の同伴の有無を明記し、①②③10月13日(火)③21日(水)(各必着)までに〒350-

0054三久保町一丁目三・中央公民館(②③はファクス可)。  
①川越唐機織り講座  
日時：10月22日(木)、午前10時～正午 対象：市内在住・在勤の成人 会場：博物館 定員：二十人(抽選)

②家族力アップ講座  
親子のふれあい遊びや、親の勉強会など。

日時：10月29日(木)・11月1日(日)、15日(日)、19日(木)、木曜日(午前10時～11時30分、日曜日(午後2時～3時30分) 対象：市内在住の4歳～8歳までの子と両親(木曜日は母親のみ対象) 定員：十五組(抽選) 経費：百円

③ふしぎ不思議理科教室  
牛乳パックで蒸気船作り。

日時：11月1日(日)、午後1時30分～3時 対象：小学生(保護者同伴可) 定員：二十人(抽選)

## おもちゃの病院

おもちゃの修理と見学。先着二十個程度。修理代は無料(場合により実費)。時間は、午前10時～午後2時。当日直接同館。

## 中央公民館

TEL222-1394

日程：10月10日(土)

## 伊勢原公民館

TEL237-5676  
日程：10月25日(日)

## 南公民館の催し

南公民館

TEL243-0038

FAX240-1968

①②③は当日直接同館

館。④の申し込みは、10月9日(金)、午前10時から電話・ファクスで同館。  
①川越市国際交流

## 「ふれあい広場」

仲間作りと日本語学習。

日時：木曜日、午後1時～5時の随時 対象：外国籍の方

②日本語クラブ  
日時：水曜日、午後1時～5時の随時 対象：日本語を学習したい方

③おもちゃクリニック  
おもちゃの修理。修理代は無料(場合により実費)。当日直接同館。

日時：10月24日(土)、午後1時～3時 対象：親子

定員：先着十組

④公開手話講座「入門編」  
聴覚障害者への理解について。

日時：10月20日(火)、午後

1時30分～3時30分 対象：市内在住・在勤の成人 定員：先着二十人

## 日本語ひろば

大東南公民館

TEL242-0498

日本語学習。当日直接同館。

日時：日曜日、午後2時～5時の随時(10月25日・12月27日を除く)

対象：日本語を学習したい外国籍の方

## おはなし会

古谷公民館

TEL235-1834

手遊びや紙芝居など。当日直接同館。

日時：10月3日(土)、午前10時30分～11時30分

対象：幼児～小学3年生と親

定員：先着三十人

# 要注意

## 市内の犯罪認知件数 (川越警察署提供・1月～8月・概数)

	平成21年	平成20年	増減数
空き巣	142	150	-8
車上ねらい	278	297	-19
ひったくり	56	53	+3
自転車盗	1,138	973	+165
自動車盗	15	21	-6

「自転車盗難多発!!」

## 自転車盗をさせない見逃さないみんなの目 市内の交通事故発生件数(1月～8月)

	平成21年	平成20年	増減数
事故件数	5,644	5,809	-165
人身事故件数	1,363	1,447	-84
死者数	4	3	+1
傷者数	1,637	1,706	-69
物損事故件数	4,281	4,362	-81

問い合わせ

安全安心生活課・TEL224-5721  
川越警察署・TEL224-0110

## 川越地区消防局管内(川越市・川島町) 火災と救急出動(8月)

火災件数	9件
損害額	44千円
救急出動	1,113件
搬送人員	999人



消防テレホンサービス・TEL223-0700  
\*かけまちがいにご注意ください。

## ひったくりが急増!!

安全安心生活課・TEL224-5721

川越警察署によると、7月以降、被害が急増。犯人の大半は、オートバイを利用し、追い抜きざまに、歩行者や自転車の前カゴからバッグをひったくっています。

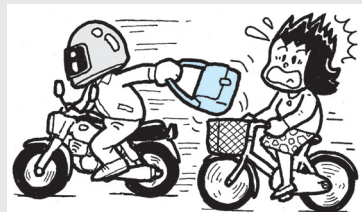

## (被害防止策)

- \*バッグを車道と反対側に持つか、腕に通して体の前に持って、歩く。
- \*後ろから近づくバイクや人の気配を感じたら、後ろを振り返る。
- \*自転車のカゴには、防犯ネットや防犯カバーを付ける。
- \*歩行中は、携帯電話の操作やヘッドホンステレオを使用しない。
- \*夜間は、明るく人通りの多い道を選んで歩く。

\*申し込み方法、応募状況・空き情報など、不明な点は主催者に確認してください。

## 高階南公民館の催し

高階南公民館

TEL245-3581

### 子ども卓球広場

対戦やボラントニアによる指導。当日直接同館。

日時：10月3日(土)、午前9時30分～11時30分 対象：小学生 定員：先着四十人

子ども囲碁将棋広場  
対局やボラントニアによる指導。当日直接同館。

日時：10月17日(土)、午前

9時～11時 対象：小学生 定員：先着四十人

### 手話入門講座

高階公民館

TEL242-6064

日時：11月10日～来年3月9日、火曜日(全十六回)、午後1時30分～3時30分 対象：市内在住・在勤の成人 定員：先着三十人 経費：千五百円 申し込み：10月20日(火)、午後1時30分

## 募 集

### かんきょう祭り作品

北公民館

TEL222-1400

11月14日(土)の同祭りで展示する環境標語など。

応募規定：「世界につながる環境活動」を主題に

▼環境標語Ⅱスタイルは自由▼川柳・都々逸(各五首)▼写真 対象：市内在住・在勤・在学 申

## 来年1月に成人式を迎える皆さん、

### 「新成人誓いの言葉」を募集します！

生涯学習課・TEL224-6086

成人式を迎えるの決意や感謝などを、「誓いの言葉」として送ってください。対象：市内在住で、平成元年4月2日～平成2年4月1日に生まれた方



数：二百五十文字程度(書式自由) 申し込み：任意の用紙に、住所・氏名(ふりがな)・生年月日・電話番号・性別・自己PR(仕事・勉強・ボラントニアなど、現在頑張っていること)を明記し、10月26日(月)(必着)までに〒350-8601川越市役所生涯学習課(市ホームページ)からも、提出可) \*入選者には、成人式当日(来年1月11日(祝予定))に記念品を贈呈します。

申し込み：応募作品の裏面に住所・氏名・電話番号を明記し、10月30日(金)(必着)までに〒350-0851氷川町一〇七・北公民館(持参可)

### 職員募集

川越市社会福祉協議会総務課

TEL225-5703

事務職を四人募集。受験資格などは、お尋ねください。

受付期間：10月14日(水)～16日(金)、午前9時～午後5時(郵送不可) 試験日：10月31日(土)

### 臨地実習指導者

川越准看護学院

TEL222-2167

看護師免許取得後、臨床経験三年以上。勤務時間などはお尋ねください。

### 「諸流いけばな展」市民参加席出版者

中央公民館

TEL222-1394

第61回川越市市民文化祭。日時：前期～来年1月28日(土)～30日(土)、午前10時～午後7時(30日は午後5時まで)、生けこみⅡ

### 第11回武蔵おごせハイクング大会

越生町経済課

TEL292-3121

①ファミリークース(七キロ)②エンジョイコース(十七キロ)③チャレンジコース(二十七キロ)。

日程：10月25日(日)(雨天決行) 受け付け：①午前9時～10時②③午前7時～9時 申し込み：往復ハガキ(一人一枚)

### 今成保育園つどいの広場の催し

今成保育園つどいの広場

TEL222-8622

ひよこの日  
日時：木曜日、午後2時45分～4時45分 対象：0歳児(妊婦可) 定員：各先着十六組 申し込み：電話で同広場

## 親子

### 今成保育園つどいの広場の催し

今成保育園つどいの広場

TEL222-8622

ひよこの日  
日時：木曜日、午後2時45分～4時45分 対象：0歳児(妊婦可) 定員：各先着十六組 申し込み：電話で同広場

りすの日  
日時：10月6日(火)・20日(火)・29日(木)、午前9時～正午 対象：未就園児 定員：各先着十六組 申し込み：電話で同広場

ミニ講座(絵本について)  
日時：①10月15日(木)②22日(木)、午前10時～11時 対象：①110歳～1歳児②12歳～3歳児 定員：各先着十五組 申し込み：10月1日(木)、午前9時から電話で同広場

住所・氏名・年齢・電話番号を明記し、10月15日(木)(消印有効)までに〒171-0021豊島区西池袋一丁目一〇・一〇・東武鉄道(株)東上業務部営業課T係

\*「対象…どなたでも」「定員…なし」「経費…無料」の場合は、記載を省略しています。



## 地域子育て支援センターの催し

地域子育て支援センター

TEL2333-7551

### ■ひよこの日

日時：10月1日(木)・29日  
(木)、午後1時～4時30分

### ■りすの日

日時：10月2日(金)・23日  
(金)、午後1時～4時30分

▼10月23日(金)、午前9時  
30分～正午 対象：0歳児(妊婦可) 定員：各先着十六組 申し込み：電話で同センター

対象：未就園児 定員：各先着十六組 申し込み：電話で同センター  
■おはなし会  
秋の季節を、心と体で感じ取れる絵本を読みま

2時30分～3時30分 対象：3歳以上の未就園児 定員：先着十五組 申し込み：電話で同センター

②11歳～3歳児 定員：各先着十六組 申し込み：10月1日(木)、午前9時から電話で同センター

### ■親子のつどい

日時：①10月19日(月)②26日(月)、午前10時～11時  
対象：①11歳～1歳児

「わらべうた講習会」  
もつと親子で童歌を楽しもう。講師は宇野由美子さん。

総合福祉センター オアシス 〒350-0036 小仙波町二丁目五〇-二 TEL228-0200・FAX228-0202

健康相談・リハビリ相談の申し込みは電話またはファクス、その他の講座は、往復ハガキ(一枚一講座)に講座名・住所・氏名(ふりがな)・生年月日・電話番号・性別・障害の有無を明記し、10月8日(木)(消印有効)までにオアシス。応募者多数の場合は抽選。同じ講座の二度目の受講は、ご遠慮いただくことがあります。



講座名など	期間	曜日	時間	定員	経費	対象
健康相談(看護師などによる相談)	10月28日	水	午後1時30分～3時30分	10人	無料	高・身障
リハビリ相談(個人に適した運動相談)	11月14日・28日	土	午前9時～正午	10人	無料	高・身障
シニアヨガ教室(いすを使って行います)	11月5日～12月10日	木	午前10時30分～正午	20人	無料	高・身障
親子プール教室(レクリエーションを楽しみます)	11月14日～28日	土	午前10時30分～正午	12組	無料	知障身障家族
詩吟教室(基礎から学びます)	11月20日～来年1月8日	金	午後1時30分～3時30分	20人	無料	高・身障・精障
書道教室(自由に書いてみましょう)	11月28日～来年1月23日	土	午後1時30分～3時	15人	教材費	知障

高II 60歳以上 障II 障害全般 身障II 身体障害者手帳所持者 知障身障家族II 知障児者・身障児者とその家族  
精障II 障害者手帳所持者 知障II 療育手帳所持者

## 10月の温水プールの休み

左記の日は利用できません。

1日(木)～6日(火) 終日 ▼ 8日(木)・15日(木)・22日(木)・24日(土)・29日(木) 午後1時～3時 ▼ 14日(水)・21日(水)・28日(水) 午後1時～5時30分

## 子どものためのXmas すまいるンサー

子育て支援課

TEL224-5821

NPO法人ファミリィねつとスマイリ主催のミュージカル。

日時：12月17日(木)、午前11時30分～午後0時30分

会場：メルト 対象：未就園児と親 定員：先着百五十組 経費：一組千円(1歳以上の子供一人増すごとに三百円) 申し込み：10月5日(月)から、同事務局・鈴木静(Tel.2337-1154、月・水・金曜日)

申し込み方法、応募状況・空き情報など、不明な点は主催者に確認してください。

## 子育てサロン

幼児と親の交流の場。  
当日直接会場または各公民館。

### ■ぴよちゃんサロン

中央公民館  
TEL 222-1394  
日時：10月19日(月)、午前10時～11時30分 対象：0歳児

### ■かるがも広場

大東公民館  
TEL 243-0022  
日時：10月14日(水)・28日(水)、午前10時～11時30分

対象：乳幼児 着二十五組  
■かんがるゝ  
北公民館  
TEL 222-1400  
日時：10月8日(木)・22日(木)、午前10時～正午 対象：乳幼児(妊婦可) 定員：先着十五組

### ■ひび

古谷公民館  
TEL 235-1834  
日時：10月1日(木)、午前10時～11時30分 対象：乳幼児 定員：先着二十組

### ■つくしんぼ

南公民館  
TEL 243-0038  
日時：10月14日(水)、午前10時～11時30分 対象：幼児 定員：先着二十組

### ■あそびの部屋

大東南公民館  
TEL 242-0498  
日時：10月6日(火)・15日(木)・22日(木)、午前10時～11時30分 対象：乳幼児

### ■プチサロン

芳野公民館  
TEL 222-1873  
日時：10月8日(木)、午前10時～正午 対象：乳幼児

### ■赤ちゃん広場「花つば」

高階公民館  
TEL 242-6064  
日時：10月7日(水)、午前10時～11時30分 対象：1歳までの子

### ■ミルク

高階南公民館  
TEL 245-3581  
日時：10月16日(金)、午前10時～11時30分 対象：0歳児

### ■わんわんキッズ

山田公民館  
TEL 224-4194  
日時：10月15日(木)、午前10時～11時30分 会場：...

## 身近なパソコン教室：11月

シルバー人材センターパソコン教室  
TEL・FAX 241-9503

①ワード初級2003	2日(月)・3日(祝)	1日1,500円
②ワード入門2007	4日(水)	1日2,000円
③ワード中級2003	6日(金)	1日2,000円
④ワード中級2007	9日(月)	1日2,000円
⑤デジタルカメラ・XP2003	11日(水)・18日(水)	2日4,000円
⑥デジタルカメラ・ビスタ2007	13日(金)・20日(金)	2日4,000円
⑦インターネット&メール2007・2003	16日(月)	1日2,000円
⑧年賀状の作り方2003	19日(木)	1日2,000円
⑨年賀状の作り方2007	25日(水)	1日2,000円

時間…午前10時～午後3時 会場…小ヶ谷老人憩いの家 対象…市内在住の成人 定員…各先着15人 申し込み…10月1日(木)から、電話またはファクスで同センターパソコン教室 \*テキスト代別途。希望日は複数選択可。出張・個別指導なども可。 \*②④⑦⑨は2007、⑥はビスタと2007がインストール済みのパソコンを持参。

## やまぶき寄席

(協)川越市施設管理公社主催

来年1月10日(日)、午後2時～4時 やまぶき会館

入場券…3,500円(全席指定) 入場券販売所(10月10日(土)から発売)…市民会館(14日(水)から電話予約可)▶メルト▶ジョイフル▶川越運動公園総合体育館



落語  
三遊亭鳳楽



落語  
林家たい平



漫才  
昭和のいるこいる

問い合わせ…市民会館・TEL 222-4678

北部地域ふれあいセンター  
対象：乳幼児  
■ラッコ  
南古谷公民館  
TEL 235-1519  
日時：10月13日(火)、午前10時～11時30分 対象：乳幼児

■川鶴公民館のサロン  
川鶴公民館  
TEL 233-9306  
日時：10月14日(水)、午前10時～11時30分 対象：乳幼児

●じゃんけんぼん  
日時：10月14日(水)、午前10時～11時30分 対象：乳幼児 定員：先着二十五組

●にっこ子育て教室  
日時：10月15日(木)、午前10時～11時30分 会場：...

10時～11時30分 対象：1歳6か月までの子 定員：先着二十五組 持ち物：母子健康手帳  
■みんなであそぼ  
福原公民館  
TEL 242-5005  
日時：10月8日(木)・22日(木)、午前10時～11時30分 対象：幼児 定員：先着二十五組

■家族みんなのおしゃべりルーム  
名細公民館  
TEL 231-0001  
日時：10月27日(火)、午前10時～11時30分 対象：乳幼児

■ママたちのホットタイム  
霞ヶ関公民館  
TEL 231-1009  
日時：10月13日(火)・27日(火)、午前10時～11時30分 対象：乳幼児(妊婦可)

■ふらっと  
霞ヶ関北公民館  
TEL 231-4455  
日時：10月7日(水)・21日(水)、午前10時～11時30分 対象：乳幼児(妊婦可)

■さわらちゃん  
伊勢原公民館  
TEL 237-5676  
日時：10月23日(金)、午前10時～11時30分 対象：乳幼児

\*「対象…どなたでも」「定員…なし」「経費…無料」の場合は、記載を省略しています。



# じどうかん いんぷおめーしょん

## 児童センターこどもの城

石原町1丁目41-2 TEL・FAX225-7289  
10月の休館日=月曜日(12日(祝)を除く)、13日(火)

### ■天体観望会「月」

日時…10月24日(土)、午後6時～  
(雨天・曇天の場合は中止) 対象…小学生以上(小中学生は保護者同伴) 定員…先着20人 申し込み…当日の午後5時～5時30分に電話またはファクスで同センター  
\*ファクスの場合は、代表者氏名・参加人数・ファクス番号を明記。当日は、上履きを持参してください。



### ■プラネタリウム

秋の星座紹介番組「夢」。  
定員…先着98人 経費…100円 投影時間…約35分  
投影開始時間…火～金曜日=午後4時～▶土曜日・祝日は午後3時～▶日曜日=午前11時～・午後3時～ 申し込み…当日直接同センター

### ■親子スタジオ「ミニ運動会」

日時…10月1日(木)、午前10時45分～ 対象…幼児 申し込み…当日直接同センター

### ■あそぼう1歳

日時…10月8日～29日、木曜日、午前10時30分～ 対象…1歳児と保護者 申し込み…当日直接同センター

### ■わんぱく広場

日時…金曜日、午前10時30分～ 対象…2歳以上の幼児と保護者 申し込み…当日直接同センター

### ■91アトリエくらぶ「いろであそぼう」

日時…10月8日(木)、午後3時～ 対象…4歳～小学3年生 定員…先着15人 申し込み…当日直接同センター

### ■映画会「よっちゃんの不思議なクレヨン」

日時…10月17日(土)、午後2時～ 定員…先着70人 申し込み…当日直接同センター

### ■おもちゃの病院

おもちゃの修理。先着20個程度。  
日時…10月18日(日)、午前10時～午後2時 対象…幼児～17歳(幼児は保護者同伴) 経費…無料(場合により実費) 申し込み…当日直接同センター

### ■おはなしのへや

絵本や紙芝居の読み聞かせ。  
日時…土曜日、午後2時30分～ 対象…幼児以上 申し込み…当日直接同センター

### ■とびだせ あそび「工作教室」

日時…10月25日(日)、午後2時～ 対象…小学生 定員…先着20人 申し込み…当日直接同センター

## 川越駅東口児童館

菅原町23-10(クラッセ川越4階) TEL・FAX228-7719  
10月の休館日=火曜日

### ■みんなであそぼう1・2・3

指導者を中心に親子で遊ぼう。  
日時…10月1日～29日(12日(祝)を除く)、月・木曜日、午前10時30分～11時30分 対象…2歳～3歳児 申し込み…当日直接同館

### ■おもちゃの病院

おもちゃの修理。先着20個程度。  
日時…10月4日(日)、午前10時～午後2時 対象…幼児～17歳(幼児は保護者同伴) 経費…無料(場合により実費) 申し込み…当日直接同館

### ■いざというときの幼児安全法講習会

病気の症状と手当て。日本赤十字社指導員が講師。  
日時…10月14日(水)、午前10時30分～正午 対象…1歳児までと保護者 定員…先着10組 申し込み…10月2日(金)、午前10時から電話・ファクスで同館(ファクスの場合、催し名・保護者氏名・子供の月齢・電話またはファクス番号明記)

### ■おもちゃのチャチャチャ

日時…10月2日(金)・16日(金)・30日(金)、午前11時～正午 対象…幼児と保護者 申し込み…当日直接同館

## 高階児童館

藤間27-1(高階市民センター内) TEL・FAX238-9525  
10月の休館日=月曜日(12日(祝)を除く)、13日(火)

### ■みんなでね いっしょにね

日時…10月2日～27日(13日・16日を除く)、火・金曜日、午前10時30分～11時30分 対象…2歳～3歳児と保護者 申し込み…当日直接同館

### ■わい・わい・わい

ブロック・おもちゃで親子遊び。  
日時…10月7日(水)、午前10時30分～11時45分 対象…3歳児まで 申し込み…当日直接同館

### ■すくすく

親子で過ごす子育て交流の場。  
日時…10月14日(水)、午前10時30分～11時45分 対象…0歳児 申し込み…当日直接同館

### ■パパ大好き

指導者(青山こどもの城・秋元宏之<sup>あきもとひろゆき</sup>さん)を中心に、お父さんと遊ぼう。  
日時…10月18日(日)、午前10時30分～正午 対象…2歳～3歳児と父親 定員…先着40組 会場…高階公民館軽体育室 申し込み…当日直接同会場

### ■のびのび

親子で楽しくふれあい遊び。  
日時…10月21日(水)、午前10時30分～11時45分 対象…1歳児 申し込み…当日直接同館

\*申し込み方法、応募状況・空き情報など、不明な点は主催者に確認してください。

●手編みバイアス編みサークル

第1・第3水曜日、午前9時30分～正午▶第1・第3火曜日、午後1時～4時。川越地方庁舎。各月1,500円。連絡先…奥富芳子・TEL243-0457

●山田公民館華道クラブ

成人。第1・第3木曜日、午前9時30分～正午。山田公民館。月2,300円。連絡先…新木晴美・TEL226-9155

●チップスダンスサークル

タップダンスとヒップホップ。無料体験あり。火曜日、午後1時～4時▶金曜日、午前9時30分～正午。北公民館。入会金1,000円、月2,500円。連絡先…藤井澄子・TEL226-0127

●レッツ。ダンスイン。いずみ

社交ダンス(基本中心)。60歳以上。第2・第4水曜日、午後6時30分～8時30分。オアシス。入会金1,000円、月2,000円。連絡先…新井一信・TEL243-2894

●社交ダンス・ハルカ

初級～中級。土曜日、午後3時～4時30分。さわやか活動館。入会金1,000円、月2,500円。連絡先…鈴木素子・TEL223-3816

●ダンス教室2&3

社交ダンス。初心者・初級者。月4回土曜日、午後1時30分～4時15分。北部地域ふれあいセンター。入会金1,000円、月2,000円。連絡先…高月定雄・TEL234-3885

◆出かけてみませんか

◆秋の山草展

川越山草会主催。10月3日(土)、午前10時～午後5時▶4日(日)、午前9時～午後3時。南公民館。無料。当日直接会場。連絡先…小林俊英・TEL090-3525-5292

◆川越はなしの里公演

はなしの里主催。文芸作品、民話の語り。10月11日(日)、午後1時30分～3時30分。中央図書館。先着100人。無料。当日直接会場。連絡先…海藤昭子・TEL232-1036

◆行政書士無料相談会

埼玉県行政書士会川越支部主催。相続・遺言、外国人の在留資格、各種許認可など。10月10日(土)、午前10時～午後4時。クラッセ川越。当日直接会場。連絡先…天野利彦・TEL224-5727

◆秋の園芸とおしば展

新宿園芸同好会・おしばクラブ共催。10月17日(土)、午前10時～午後4時▶18日(日)、午前9時～午後3時。南公民館。無料。当日直接会場。連絡先…有山丈夫・TEL242-6812

◆蓮馨寺落語会

蓮馨寺落語会世話人会主催。川越出身の落語家中心。10月30日(金)、午後6時30分～8時。蓮馨寺(連雀町)。先着100人。1,000円。当日直接会場。連絡先…橋本邦明・TEL244-5270

◆無料法律相談

日本司法支援センター埼玉地方事務所川越支部(法テラス川越)主催。火・金曜日、午前10時～正午▶午後1時～4時20分。予約制。法テラス川越(脇田本町)。申し込み…同支部・TEL050-3383-5377

◆法の日三会合同無料相談会

弁護士会・税理士会・司法書士会各川越支部主催。10月31日(土)、午後1時30分～4時。アトレ6階コミュニティルームA。当日直接会場。連絡先…弁護士会川越支部・TEL225-4279

◆合気道演武大会

財合気会川越支部主催。10月4日(日)、午後1時30分～3時。城南中学校。無料。当日直接会場。連絡先…小寺信弘・TEL222-7948

◆霞ヶ関フォトクラブ「写真展」

同クラブ主催。10月21日(水)～26日(月)、午前9時～午後5時(21日は正午から、26日は午後4時まで)＝メルト▶11月3日(祝)～13日(金)、午前9時～午後5時(3日は正午から、13日は午前11時まで)＝AINAギャラリー(霞ヶ関南病院内)。無料。当日直接会場。連絡先…北原信夫・TEL231-6288

◆秋の爽りコンサート

川越女声コーラスうりんぼう主催。10月31日(土)、午後2時～4時。メルト。先着300人。500円。当日直接会場。連絡先…内田三枝子・TEL290-2131

◆親愛まつり

社会福祉法人親愛会主催。野菜・草花・自主製品の販売、バザーなど。10月31日(土)、午前9時30分～午後2時(雨天決行)。川越親愛センター。無料。当日直接会場。連絡先…同センター・TEL246-5262

# 川越まつり会館 10月の囃子実演

日程	囃子連名
4日(日)	北山田囃子保存会
11日(日)	今福囃子連中
12日(祝)	幸町囃子会
25日(日)	松龍会囃子連

開始時間…午後1時30分～▶午後2時30分(実演時間＝約20分・要入館料)  
\*現在、幸町(小狐丸)と三久保町の山車をご覧になれます。

川越まつり会館  
TEL225-2727



## KWYCの教室

対象…①～④＝経験者、⑤～⑪＝初めての方から中級者で、おおむね30歳までの同ホーム登録者(当日登録可。登録料700円と運転免許証などの身分証明書を持参) 時間…①～⑥・⑨⑩＝午後7時～9時⑦＝午後6時30分～9時⑧＝午後7時30分～9時⑪＝午後3時～5時

勤労青少年ホーム・TEL222-5241

教室名	曜日	活動日	経費
①英会話	金	月2回	月2,000円
②中国語	月	月3回	月3,000円
③韓国語	木	月3回	月3,000円
④フランス語	火	月2回	月2,000円
⑤華道(草月流)	月	月2回	月5,000円
⑥茶道(裏千家)	金	月2回	月2,500円
⑦料理	水	月1回	月1,000円
⑧Hula(フラダンス)	木	月3回	月2,500円
⑨フラワーアレンジメント	木	月1回	月3,000円
⑩陶芸	金	月2回	月2,000円
⑪パン作り	土	月1回	月1,000円



## ひとまち伝言板

## ★参加してみませんか

## ★育自の魔法

NPO法人川越子育てネットワーク主催。育児についてのワークショップなど(託児あり)。10月22日(休)・11月5日(休)、午前10時～正午。北部地域ふれあいセンター。小学生までの子の親。20人(抽選)。2,000円、託児1人1,000円。申し込み…往復ハガキに住所・氏名・子の年齢・電話番号を明記し、10月9日(金)(必着)までに〒350-8799三久保町13-1川越郵便局留・若杉由美子・TEL080-4154-3770

## ★名細第二保育園フリーマーケット

同園フリマ実行委員会主催。10月24日(出)、午前10時～午後2時。下広谷南公民館ほか。市内在住。20区画(抽選)。1区画1,000円。申し込み…往復ハガキに住所・氏名・年齢・電話番号を明記し、10月9日(金)(必着)までに〒350-0811小堤674-9・宮崎望・TEL237-0774

## ★秋霞祭フリーマーケット

東京国際大学同祭実行委員会主催。10月31日(出)・11月1日(日)、午前11時～午後4時。同大学第1キャンパス。営業目的不可。16歳以上。18歳未満は保護者の同意が必要。各33区画(2m×2m、抽選)。無料。申し込み…ハガキに代表者の住所・氏名(ふりがな)・電話番号、出店希望日・主な販売物を明記し、10月4日(日)(必着)までに〒350-1197的場北1丁目13-1・同実行委員会フリーマーケット係・TEL232-5646(当選者には10月12日(祝)までに連絡)

## ★川越市レディースバドミントン大会

川越市バドミントン連盟主催。クラス別ダブルス戦。11月19日(休)、午前9時～。川越運動公園。市内在住・在勤の既婚女性。1ペア2,500円。申し込み…ハガキにペアの住所・氏名・クラス・電話番号を明記し、10月24日(出)(必着)までに〒350-1151今福1473-35・平岡和子・TEL243-7125

## ★思い出のランドセルをアフガニスタンへ贈ろう

(社)川越青年会議所主催。持ち寄ったランドセルに、文房具などを詰める。映画鑑賞。10月4日(日)、午後1時30分～4時。川越小学校。市内在住。1,800円。申し込み…内田英邦・TEL090-8929-9950

## ★きもちよくきたえよう

富士見クラブ主催。ストレッチと簡化太極拳。10月1日(休)・8日(休)、午後7時～9時。富士見中学校。15歳以上。先着20人。無料。運動靴を持参し、当日直接会場。連絡先…谷口節子・TEL080-1230-5727

## ★ボウリング教室

ソニオンボウリングクラブ主催。プロによる講習。10月6日～27日、火曜日、午後1時～2時30分。民間ボウリング場(狭山市)。先着25人。10,500円(マイボール進呈)。申し込み…10月1日(休)～5日(月)に藤井健・TEL242-5629

## ★太極拳無料体験講習会

風翠太極拳サークル主催。10月7日(休)、午後7時30分～9時。川越西小学校。上履き持参、運動できる服装で、当日直接会場。連絡先…金子かず子・TEL234-3855(午後7時以降)

## ★社交ダンス初心者無料講習会

川越市ダンススポーツ連盟主催。10月15日・22日・29日、木曜日、午後6時～7時30分。ジョイフル。当日直接会場。連絡先…中野廣司・TEL235-1079

## ●仲間になりませんか

## ●新婦人親子リズム

1歳～3歳の未就園児と母。月3回木曜日、午前10時～正午。山田公民館。入会金100円、月800円。連絡先…吉野陽子・TEL090-1701-4181

## ●きらきらぼし

リトミック。1歳～4歳の未就園児と保護者。月3回金曜日、午前10時～11時▶11時～正午。伊勢原公民館。各年600円、各月2,500円。連絡先…山本友佳子・TEL234-4768

## ●川越女子ジュニアサッカークラブ

小学1～6年生の女子。土・日曜日、午後2時～5時。川越第一小学校ほか。月2,500円。連絡先…八谷直樹・TEL090-8595-6397

## ●親子でイングリッシュ

外国人と英語で遊ぶ。1歳6か月～未就園児と親。月3回火・水・金曜日、午前10時～正午。北公民館ほか。入会金1,000円、月3,000円。連絡先…神部直子・TEL090-8510-7969

## ●イングリッシュ・リトミック

外国人講師と英語リトミック。1歳～小学1年生。水曜日、午後1時30分～5時。ジョイフル。入会金1,000円、月3,000円。連絡先…土屋恵子・TEL090-8519-3704(午後6時～9時)

## ●インジョイ・イングリッシュ

英会話。成人。月2回水曜日、午後7時～8時30分。名細公民館。月3,500円。連絡先…花井敏雄・TEL232-2904

## ●水曜ハングルクラブ

ハングルの読める方。第1～第3水曜日、午後1時30分～3時。女性会館。入会金1,000円、月2,500円。連絡先…矢島弥栄子・TEL247-2673

## ●誠信館剣道クラブ

小学生以上。月曜日、午後7時～9時。高階中学校。入会金1,000円、月1,500円。連絡先…清水邦彦・TEL243-2408

## ●川越城南剣道学友会

小学生以上。水・土曜日、午後6時～8時。城南中学校。入会金1,000円、年15,000円。連絡先…上野百合子・TEL229-2105

## ●川越歴史散歩の会

歴史研究・市内の史跡探訪など。成人。第1日曜日、午前9時～午後3時。年2,000円。連絡先…山本義次郎・TEL233-1376

## ●書芸会

書道。成人。月4回水曜日、午前10時～正午。北公民館。入会金1,000円、月2,500円。連絡先…小林洋子・TEL224-2306

## ●ふれあい書道サークルかずみ会

和歌(かな)と手紙文。成人。第1・第3水曜日、午後6時～8時▶第1・第3木曜日、午後1時～3時。霞ヶ関北公民館。入会金500円、月2,000円。連絡先…木村進・TEL231-8061

## ●湖彩会

ペン字と小筆。成人。第2・第4土曜日、午前9時30分～11時30分。伊勢原公民館。入会金1,000円、6か月12,000円。連絡先…川浦久美子・TEL233-4523

## ●dolceピアノクラブ

成人。月2回水曜日、午後1時30分～3時30分。女性会館。入会金1,000円、月2,000円。連絡先…坂田光子・TEL243-6660(午後8時～10時)

## ●琴音会

大正琴。女性。第1・第3火曜日、午後1時30分～3時30分。霞ヶ関北公民館。入会金1,000円、月2,000円。連絡先…杉本天子・TEL231-8462

## ●モアナウクレレクラブ

成人。第1・第3木曜日、午前10時～正午。霞ヶ関東急自治会館。月1,500円。連絡先…木村三枝子・TEL234-4917

## ●かぼちゃ

料理実習。成人。第1・第3金曜日、午前9時30分～正午。女性会館。月2,500円。連絡先…新井和代・TEL243-3729

## ●生きがいを考える会

中高年者の生きがいについて話し合う。60歳以上。月曜日、午前10時～11時30分。高階市民センター。年100円。連絡先…斎藤正克・TEL235-5963

## ●着楽会

着付け・前結び帯。女性。第1・第3金曜日、午後1時30分～3時30分。女性会館。入会金1,000円、月1,000円。連絡先…阿部朋子・TEL090-2323-9745

## ●伊勢原装いの会

着物の着付けと立ち居振る舞い。成人女性。月2回木曜日、午前10時～正午。伊勢原公民館。入会金1,000円、月1,500円。連絡先…野嶋和子・TEL231-7750(午後6時以降)

## ●川越絵手紙くらぶ

成人。第1・第3火曜日、午後7時～9時。高階南公民館。入会金1,000円、月1,500円。連絡先…山形みよ子・TEL244-2009

## ●大東3B体操クラブ

ストレッチ、基礎運動など。成人女性。月3回水曜日、午後7時30分～9時。大東公民館。入会金500円、月2,000円。連絡先…岩崎正子・TEL241-2390

## ●ベーシックダンスクラブ

社交ダンス。月3回水曜日、午後7時～8時30分＝初級▶月4回土曜日、午前10時～11時＝初心者。メルト。各入会金2,000円、各月2,000円。連絡先…永田秀平・TEL232-4561

## 子育て・教育

内容	日時	会場	申し込み・問い合わせ
家庭児童相談(予約制) 母子家庭相談(予約制)	月～金曜日 午前9時～午後5時	子育て支援課 (本庁舎2階)	同課・TEL224-5821 (児童虐待の通報も受け付けています)
母子家庭就労相談(予約制)	月・水・金曜日 午前9時～午後5時		
乳幼児の電話相談 (予約制の面接相談可)	月・水・金曜日、午前9時～午後4時(面接相談は月・水曜日、午後1時～4時)	子育て支援センター	同センター・TEL233-7503 (面接相談・TEL233-7551)
いじめ・不登校など、教育全般に関する相談・適応指導 (予約制・電話相談可)	月～金曜日 午前9時～午後5時 (電話相談は午後4時まで)	リバーラ (教育総合相談センター)	リバーラ・TEL234-8333 (電話相談・TEL234-8335)
いじめ相談直通電話	月～金曜日、午前9時～午後6時(土・日曜日、祝日は午前9時～正午)	リバーラ (教育総合相談センター)	リバーラ・TEL234-8336

## 女性 (電話相談も受け付けています)

内容	日時	会場	申し込み・問い合わせ
こころの悩み・DV・セクシュアルハラスメントなどの相談 (女性相談員・予約制・電話相談可)	8日(木)・22日(木)・29日(木) 午前10時～午後4時	女性活動支援のひろば (クラッセ川越5階)	同ひろば・TEL228-7724
家庭・夫婦・職場などの相談 (女性相談員・電話相談可)	月曜日・7日(水)・21日(水) 午前10時～午後4時	受け付けは男女共同参画課(本庁舎3階)	同課・TEL224-5723
	金曜日、午前10時～午後4時	女性会館	同館・TEL242-6346 (電話相談・TEL242-6815)

## しごと

内容	日時	会場	申し込み・問い合わせ
内職相談	木・金曜日 午前10時～午後4時	市民相談室分室 (戸田本川越ビル4階)	同分室・TEL226-0058
融資相談 (中小企業診断士)	14日(水) 午後1時30分～4時30分	3A会議室(本庁舎3階)	10月9日(金)までに商工振興課 TEL224-5934
就業上の悩みごと・雇用管理など (社会保険労務士)	8日(木)、午後1時30分～4時	3A会議室(本庁舎3階)	事前に電話・ファクスで緊急地域経済対策室 TEL224-6191・FAX226-4102
おおむね50歳以上の方の、退職後の就職活動やライフプランの相談	6日(水)・20日(水) 午後1時30分～4時	市民相談室(本庁舎3階)	
35歳未満の方の就職活動や職場環境、転職など(予約制・コンピューターによる適職診断あり)	7日(水)・21日(水)・ 3日(土)・10日(土)・17日(土)・24日(土)	勤労青少年ホーム	事前に電話で同ホーム TEL222-5241

## 人権

内容	日時	会場	申し込み・問い合わせ
人権侵害、家庭、土地・建物など (人権擁護委員)	14日(水) 午後0時30分～午後4時30分	コミュニティールームA (アトレ6階)	さいたま地方法務局川越支局 TEL243-3824
	火・金曜日、午前9時～午後4時	さいたま地方法務局川越支局	

## 障害者(児)

内容・日時	会場・申し込み・問い合わせ	電話・ファクス
身体障害・知的障害・精神障害に関する相談 月～金曜日、午前9時～午後4時	障害者相談支援センター	TEL227-4113・FAX228-1990
	障害者生活支援センターともいき	TEL239-3688・FAX239-3699
	しんあい相談支援センター	TEL246-5321・FAX246-5261
	障害者生活支援センターのびらか 障害者相談支援センターくらあじゅ	TEL234-0708・FAX234-0802 TEL277-6038・FAX225-4705
障害者の就労に関する相談 月～金曜日、午前8時30分～午後5時	障害者就労支援センター 障害者就業・生活支援センターかわごえ	TEL232-9950・FAX232-9963 TEL256-7152・FAX256-7151



「どうしよう?」と思ったら

# 10月の市民相談案内

相談内容など、詳しくはお尋ねください▶各相談は、原則として正午から午後1時まで休みです▶祝・休日など、下記の日時に相談を行わない場合があります。事前に電話で確認してください▶予約を取り消すときは、必ず連絡をしてください

## くらし・すまい

内容	日時	会場	申し込み・問い合わせ
一般相談(木曜日を除き、行政相談可)	月～金曜日、午前10時～午後4時		
法律相談(弁護士・予約制) * 予約は、相談日の2週間前から電話で受け付け。定員は、各先着10人です。	月・水・金曜日 午前10時～午後4時	市民相談室(本庁舎3階)	広聴課・TEL224-5022
	19日(月)、午前10時～午後4時	メルト	
	5日(月)・26日(月) 午前10時～午後4時	女性活動支援のひろば (クラッセ川越5階)	
8日(木)、午前10時～午後4時	高階市民センター		
建築相談 (簡易耐震診断可・予約制)	14日(水)・28日(水) 午前10時～午後4時	市民相談室(本庁舎3階)	
表示登記に関する相談	8日(木)、午前10時～午後4時		
権利登記に関する相談(予約制)	15日(木)、午前10時～午後4時		
税務相談(予約制)	1日(木)・15日(木) 午前10時～午後4時		
行政書士相談	22日(木)、午前10時～午後4時		
住宅修繕・リフォーム相談	13日(火)・27日(火) 午後1時～4時		
不動産相談	1日(木)、午前10時～午後4時		
マンション管理相談(予約制)	6日(火)、午前10時～午後4時		
年金相談(社会保険労務士)	9日(金)・23日(金) 午前10時～午後4時		
	6日(火)、午前10時～午後4時		巡回相談(名細出張所)
交通事故相談	火～木曜日 午前10時～午後4時	市民相談室分室 (戸田本川越ビル4階)	同分室・TEL226-0058
結婚相談(市外在住者の登録可)	月・水曜日、11日(日)・24日(土) 午前10時～午後4時		
消費生活相談(電話相談あり)	月・水～金曜日 午前10時30分～午後4時30分	生活情報センター (アトレ6階)	同センター・TEL226-7066 (電話相談・TEL226-7476)
	火曜日 午前10時～午後3時30分	市民相談室分室 (戸田本川越ビル4階)	同分室・TEL226-0058

## からだ・こころ

(検査は匿名可。電話相談は随時受け付けています。検査の経費など、詳しくはお尋ねください)

内容	日時	会場	申し込み・問い合わせ
性感染症相談・検査	26日(月)、午後3時～4時	保健所	保健予防課・TEL227-5102
夜間エイズ相談・検査(予約制)	26日(月)、午後6時～7時		
うつに関する特別相談(保健師・精神保健福祉士が対応、予約制)	7日(水)、21日(水) 午前10時～午後3時		

## 外国籍市民

(法律相談以外は、電話相談もできます。通訳が必要な方は、同伴するか、事前に国際交流課へ連絡してください)

内容	日時	会場	申し込み・問い合わせ
生活相談(日本語・中国語)	10月12日(祝)・26日(月) 午後1時～6時	国際交流センター (クラッセ川越5階)	国際交流課・TEL224-5506
生活相談(日本語・英語)	10月2日(金)・16日(金) 午後1時～6時		
法律相談(日本語) (弁護士・予約制)	10月23日(金) 午後1時～6時		
在留資格関係相談(日本語) (行政書士)	10月24日(土) 午後1時～6時		
生活ヘルプデスク	土曜日、正午～午後2時		

催し物の開始時間・経費・問い合わせ先など、詳しくは各施設にお尋ねください。

## 催し物ガイド ＜10月＞

### 川越市市民会館

郭町1丁目18-7 TEL222-4678 休館日=火曜日

大ホール 座席数1,261席・うち車いす用可動席6席

開催日	催し物名
11日(日)	童謡・唱歌フェスティバル in 川越2009
23日(金)	第22回防犯並びに暴力排除推進大会
24日(土)	県立川越高校学校説明会
31日(土)	第43回全国女子体育研究大会埼玉大会

中ホール(やまぶき会館) 座席数508席・車いす席5席

開催日	催し物名
4日(日)	くっきいず音楽院 The 13th Our Concert
10日(土)	第11回川越マンドリンクラブ定期演奏会
11日(日)	平成22年度保育園入園の申し込み手続き説明会 折田真樹リサイクル
15日(木)	うたえ! 木曜ほっとパーク
24日(土)	やまぶき9条フェスタ
25日(日)	第5回カルチャースタジオ発表会
30日(金)	第43回全国女子体育研究大会(埼玉大会)特別支援学校分科会

### メルト(川越西文化会館)

鯨井1556-1 TEL233-6711 休館日=火曜日

ホール 座席数347席・車いす席5席

開催日	催し物名
1日(木)	琴伝流大正琴・第6回琴朋会チャリティーコンサート
3日(土)	彩錦舞踊会
4日(日)	チャリティー清水歌謡学院発表会(20周年記念)
10日(土)	ヒッポファミリークラブ多言語発表会
11日(日)	ひばり歌謡発表会
12日(祝)	やまぶき歌謡発表会
17日(土)	歌謡倶楽部アキ歌謡祭
18日(日)	第26回霞ヶ関北公民館まつり芸能のつどい
21日(水)	第166回みんなで歌おう「小江戸川越童謡の会」
24日(土)	ファミリーステージシネマアンドコンサート
25日(日)	津軽三味線小山流貢敏会民謡発表会
31日(土)	うりんぼう第4回秋の実りコンサート

### ジョイフル(川越南文化会館)

今福1295-2 TEL248-4115 休館日=火曜日

ホール 座席数358席・車いす席5席

開催日	催し物名
3日(土)	楽しく語り唄う会
4日(日)	第27回邦楽(箏・三絃・尺八)のつどい
10日(土)	ポピーカラオケ教室発表会
11日(日)	第8回武蔵野ふれあいの森コンサート
12日(祝)	民謡民踊おさらい会
18日(日)	あるはんぶら歌謡祭
24日(土)	高階公民館文化祭芸能発表会
25日(日)	埼玉三者の会フェスティバル
31日(土)	芙蓉会カラオケ教室発表会

■市民会館は駐車場が狭いため、来場には電車・バスなどの公共交通機関をご利用ください。

■各ホールの平成22年9月の申し込みは、10月1日(木)、午前9時～10時です。

### 川越運動公園

下老袋388-1 休館日=火曜日

総合体育館・TEL224-8765

開催日	催し物名
2日(金)	市民体育祭兼新人体育大会川越市予選会バレーボールの部
3日(土)	
4日(日)	市民体育祭兼新人体育大会川越市予選会バスケットボールの部 市民体育祭空手道の部
11日(日)	市民体育祭総合9人制4号球女子バレーボールの部
18日(日)	市民体育祭体操競技の部
24日(土)	市民体育祭卓球の部
31日(土)	川越市近隣市ミニテニス交流大会 市民体育祭レクの部3B体操大会

その他の専用利用日=10日(土)・12日(祝)・16日(金)・17日(土)

陸上競技場・TEL224-8881

開催日	催し物名
1日(木)	新人体育大会陸上競技富士見市・ふじみ野市予選会
2日(金)	市民体育祭兼新人体育大会陸上競技川越市予選会
3日(土)	
4日(日)	市民体育祭兼新人体育大会サッカー中学生の部
10日(土)	市民体育祭陸上競技小学生の部
11日(日)	市民体育祭サッカー女子の部(午前) ブロックリーグ代表者決定戦(午後)
17日(土)	第7回陸上競技講習会(午前)
18日(日)	市民体育祭ラクビーフットボール壮年の部
25日(日)	第37回川越市民ロードレース大会
30日(金)	入間北部地区中学校駅伝競走大会
31日(土)	市民体育祭サッカー少年B・C・Dクラスの部

その他の専用利用日=5日(月)・7日(水)・8日(木)・12日(祝)・24日(土)



テニスコート・TEL224-8765

開催日	催し物名
1日(木)	市民体育祭レディースの部(ソフトテニス)
2日(金)	新人体育大会
3日(土)	
7日(水)	新人兼県民総合大会市予選兼入間地区予選会
10日(土)	市民体育祭一般男女単(本戦)
11日(日)	市民体育祭一般・成年・壮年の部(ソフトテニス) 市民体育祭一般男女複(本戦)
12日(祝)	市民体育祭混合複(予選)
17日(土)	市民体育祭本戦残り(単) 埼玉スポーツ祭典川越大会
18日(日)	市民体育祭混合複(本戦)
30日(金)	埼玉地区「秋季」シニアテニス大会
31日(土)	県新人大会団体戦

その他の専用利用日=4日(日)・5日(月)・8日(木)・9日(金)・18日(日)

施設管理公社のホームページもご覧ください

このページの施設で開催される催し物の開始時間・経費・問い合わせ先などは、ホームページで確認できます。

<http://www.kawagoe-shisetukanrikousya.or.jp/>



# 催し物ガイド < 10月 >

催し物などの内容は、主催者の都合などで変更になることがあります。  
掲載内容以外にも、催し物が行われる場合があります。

## 中央図書館

三久保町2-9・TEL222-0559

休館日=月曜日・1日(木)・13日(火)・14日(水)・30日(金)  
(12日(祝)は、午後6時まで開館)

視聴覚ホール(先着120人)

■アカデミー作品映画会 午前10時～・午後2時～

3日(土)、4日(日)＝「おくりびと」

■アニメ映画会 午後2時～

10日(土)＝「ボウさんと秋風」  
「フォックスウッド物語」  
「泣いたあかおに」

■子ども映画会 午後2時～

17日(土)＝「狼森とざる森、ぬすと森」  
「おじいちゃんのみこし」  
「かんすけさんと不思議な  
自転車」

■名作映画会 午前10時～・午後2時～

25日(日)＝「ロミオとジュリエット」

児童室

■にちようおはなし会(手遊び・読み聞かせなど)＝5歳以上  
日曜日、午後2時30分～

■いないいないばあのおはなし会(童歌など)＝1歳以下と保護者  
7日(水)・9日(金)、午前11時～

■ひよこおはなし会(手遊び・読み聞かせなど)＝幼児と保護者  
15日(木)、午前10時～・11時～

展示室

■高階水彩画クラブ展

7日(水)～11日(日)、午前9時30分～午後5時(7日は午後1時から、11日は午後4時まで)

■第32回シニア趣味の作品展(書・絵画など)

21日(水)～24日(土)、午前9時30分～午後4時(24日は午後1時まで)

■第25回沿展(油彩、水彩など)

27日(火)～11月1日(日)、午前10時～午後5時(27日は午後1時から、1日は午後4時まで)



## 川越駅東口図書館

菅原町3-10・TEL228-7712

休館日=火曜日・1日(木)・14日(水)・30日(金)  
(12日(祝)は、午後7時まで開館)

■にちようおはようおはなし会(手遊び・読み聞かせなど)＝5歳以上  
日曜日、午前11時～

■いないいないばあのおはなし会(童歌など)＝1歳以下と保護者  
8日(木)、午前10時30分～・11時～ 定員…各先着15組

■ひよこおはなし会(手遊び・読み聞かせなど)＝幼児と保護者  
9日(金)、午前10時30分～

## 西図書館

伊勢原町5丁目1-1・TEL237-5660

休館日=中央図書館と同じ

■どようおはなし会(手遊び・読み聞かせなど)＝5歳以上  
土曜日、午後3時～

■ひよこおはなし会(手遊び・読み聞かせ)＝幼児と保護者  
21日(水)・23日(金)、午前10時～

■いないいないばあのおはなし会(童歌・手遊びなど)  
21日(水)、午前11時～＝1歳未満と保護者  
23日(金)、午前11時～＝1歳～2歳と保護者



## 高階図書館

藤間27-1・TEL238-7550

休館日=中央図書館と同じ

■どようおはなし会(手遊び・読み聞かせなど)＝5歳以上  
土曜日、午後2時30分～

■いないいないばあのおはなし会(童歌など)＝1歳以下と保護者  
2日(金)、午前10時30分～・11時～

■ひよこおはなし会(手遊び・読み聞かせなど)＝幼児と保護者  
16日(金)、午前10時30分～

## コミュニティルームA

生活情報センター(アトレ6階)・TEL226-7066・休館日=火曜日

◆第5回植物画アカデミー合同作品展“花吹雪”

1日(木)～5日(月)、午前10時30分～午後6時(1日は午後0時30分から、5日は午後5時30分まで)

◆第15回墨香書道会展

15日(木)～19日(月)、午前10時30分～午後6時(15日は午後1時から、19日は午後4時30分まで)

◆フローラル・幸 押し花・ガラスアート・ワイヤークラフト作品展  
22日(木)～24日(土)、午前10時30分～午後6時(24日は午後4時30分まで)

\*1月分の利用申し込みは、10月1日(木)から受け付けます。

## 市民ギャラリー

市立美術館(郭町2丁目30-1)・TEL228-8080 休館日=5日(月)・6日(火)・13日(火)・26日(月)

●2009モダンアート協会 福島・埼玉交流展

9月29日(火)～10月4日(日)、午前9時～午後5時(29日は午後1時から、4日は午後4時まで)

●第58回川越市美術展 午前9時～午後5時

第1期(日本画・書・写真)＝14日(水)～18日(日)

第2期(洋画・彫塑・工芸)＝21日(水)～25日(日)

●和紙から学ぶ 文房四宝

30日(金)～11月1日(日)、午前9時～午後5時(1日は午後4時まで)

市民ギャラリー利用受け付け(平成22年4月～9月利用分)

申し込みは、往復ハガキに展示内容、利用形態(全面または半面)、住所・氏名・電話番号、希望利用期間を明記し、10月1日(木)～10日(土)(消印有効)に〒350-0053郭町2丁目30-1市立美術館。抽選。空きがある場合は、11月1日(日)以降、随時受け付けます。詳しくは、市立美術館で配布している利用案内をご覧ください。

# ちっちな笑顔

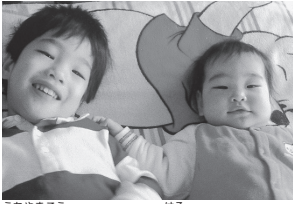

2人とも、笑顔がサイコー!!  
内山皓くん(左)・晴ちゃん(右)  
(2歳11か月・5か月/脇田町)



いがらしここみ  
五十嵐琴美ちゃん(右)  
(1歳8か月/今福)

すずなお姉ちゃん  
大好き♡



さいとうこうへい  
斉藤航平くん  
(6か月/泉町)

ごほん  
だいすき



たかなしうれい  
高梨羽玲ちゃん(中央)  
(2歳10か月/寺山)

叶人兄と衣色兄と一緒に

## 成人

### ●からだうれしい食事教室

～カロリーとりすぎていませんか?～

血糖値が気になっている方など、糖尿病を予防するための食生活について。

日時…11月6日(金)、午前10時～11時30分 対象…市内在住の成人 定員…先着20人 申し込み…10月1日(木)、午前10時から電話で成人保健担当

### ●これから元気食教室

65歳からの元気な体づくりをするため、自分に合った食生活について。

日時…11月5日(木)・19日(木)、12月3日(木)、午前9時30分～11時30分 対象…市内在住の65歳以上 定員…20人(抽選) 申し込み…10月23日(金)までに電話で成人保健担当

### ●はじめて運動教室

運動を始めたい方のための教室。

日時…10月20日(火)、午後1時30分～3時▶26日(月)、午前10時～11時30分 対象…市内在住で他の運動事業に参加していない18歳以上 定員…25人(抽選) 申し込み…往復ハガキ(1枚に1日)に催し名・希望日・住所・氏名・年齢・電話番号を明記し、10月6日(火)(必着)までに成人保健担当

### よい食生活をすすめるための調理実習

川越市食生活改善推進員協議会主催。

日時・会場…11月9日(月)=北公民館▶10日(火)=総合保健センター▶11日(水)=高階公民館▶12日(木)=中央公民館▶13日(金)=大東公民館▶26日(木)=中央公民館▶30日(月)=総合保健センター、午前10時～正午 対象…市内在住の成人 定員…各10人(抽選) 経費…600円 申し込み…ハガキに催し名・希望日・住所・氏名・電話番号を明記し10月28日(水)(必着)までに健康づくり支援担当(後日、結果を連絡します) 問い合わせ…同協議会・米原民子 TEL231-1945(午後6時以降)

### ●健康市民大学講座

第4回公開講座。手話通訳可(10月16日(金)までに要予約)。

テーマ…こころと体、地域に栄養を～食卓が拠点です～ 講師…女子栄養大学名誉教授・足立己幸さん 日時…10月30日(金)、午後1時30分～3時 対象…市内在住の成人 定員…先着100人 申し込み…10月7日(水)、午前10時から電話・ファクスで健康づくり支援担当

### ●健康づくり運動教室

自分の体力を確認してから、自分にあった運動を始めましょう。

日程	内容
11月10日(火)	体力テスト
11月17日(火)	オリエンテーション

時間…午前9時30分～正午 運動日程…月4回程度(オリエンテーションで説明) 対象…市内在住の18歳以上 持ち物…平成20年4月以降の健康診査の結果(要精密検査または要治療などの方は3か月以内に運動負荷が可能と診断された医師の診断書も必要) 定員…10人(抽選) 申し込み…10月1日(木)～9日(金)、午前10時～午後4時に電話で成人保健担当

### ●シェイプアップ運動教室

気になるお腹回りをすっきりさせたい方、運動が苦手な方向け。有酸素運動と筋力アップでメタボ解消のコツをつかむ。 日時…11月10日(火)・17日(火)・24日(火)、午後1時30分～3時 対象…市内在住で他の運動事業に参加していない成人 定員…25人(抽選) 申し込み…10月23日(金)までに成人保健担当(電話可)

### ●10月のリラックス体操

ヨガを取り入れたリラクゼーション。 日時・会場…10月16日(金)=福原公民館

▶10月27日(火)=総合保健センター、午後1時30分～3時 対象…市内在住で他の運動事業に参加していない成人 定員…各25人(抽選) 申し込み…往復ハガキに催し名・希望日・住所・氏名・年齢・電話番号を明記し、10月6日(火)(必着)までに成人保健担当

### ●難病医療相談

神経内科医による医療相談。 日時…11月10日(火)、午後1時15分～ 会場…保健所 対象…難病および病名が不明で療養生活に悩んでいる方やその家族 定員…先着6人 申し込み…10月1日(木)、午前10時から電話で成人保健担当

### ●難病医療講演会

神経難病の方の療養生活をより安全に過ごすために。本人や、家族ができることを、実技を通じて学ぶ。 日時…11月30日(月)、午後1時30分～3時30分 対象…市内在住のパーキンソン病関連疾患で療養中の方やその家族 定員…先着50人 申し込み…11月20日(金)までに電話またはファクスで成人保健担当

### ●成人歯科健診(健康まつりと同時開催)

日時…11月8日(日)、午前10時15分～午後1時15分 対象…市内在住の30歳以上 定員…50人(抽選) 申し込み…ハガキに催し名・住所・氏名・生年月日・電話番号を明記し、10月16日(金)(必着)までに健康づくり支援担当

### ●高齢者インフルエンザ委託医療機関の追加

■ちあきメディカルクリニック  
南通町2-3・TEL225-0199  
■山口病院  
脇田町16-13・TEL222-0371

## ●高齢者インフルエンザ(季節性)予防接種を実施

あらかじめ各医療機関に電話で予約し、接種当日は保険証を持参。  
期間…10月20日(火)～来年1月31日(日) 対象…市内に住民登録があり、次のいずれかに該当する方①接種当日65歳以上②心臓・腎臓・呼吸器の機能などに極度の障害があり、接種当日60歳～64歳 接種場所…市内委託医療機関 接種回数…期間内に1回 経費…1,000円(生活保護受給者は無料、受給証を持参) 問い合わせ…母子保健担当・TEL229-4123



# けんこう

川越市保健所総合保健センター  
〒350-1104 小ケ谷 817-1

健康づくり支援課健康づくり支援担当  
母子保健担当  
成人保健担当  
成人健診課

TEL 224-8611 (代表)  
FAX 225-1291 (共通)

TEL 229-4121  
TEL 229-4125  
TEL 229-4124  
TEL 229-4126

- \*身体的理由などにより、電話での申し込みが難しい場合は、あらかじめ総合保健センターにご相談ください。
- \*手話通訳が必要な方は、参加希望事業名・氏名・ファクス番号を記入のうえ、ファクスでご連絡ください。
- \*もしも健康相談  
TEL 224-0712 (妊娠・出産・育児・子供の健康)  
TEL 224-5263 (大人の健康)  
受付時間 午前9時～正午・午後1時～4時  
(土・日曜日、祝・休日を除く)
- \*川越市不妊専門相談センター (鴨田・埼玉医科大学総合医療センター内)  
医師による面接相談です (予約電話=TEL 228-3410)
- \*会場について、特に明記がない場合は、総合保健センターが会場です。

## 母子 問い合わせ…母子保健担当

### ●10月の乳幼児相談

健康づくりスケジュールで日程・会場を確認し、母子健康手帳を持って当日直接会場。

### ●10月の乳幼児健診

4か月児・1歳6か月児・3歳3か月児に通知。通知が届かない場合や受診しない場合は、ご連絡ください。

### ●育児教室

#### ①11月のはじめまして離乳食教室

離乳食を始める目安や進め方について。受講は1回限り。

日時…11月13日(金)、午前10時～11時30分(受け付け=午前9時45分) 対象…おおむね4か月～6か月の子と保護者  
持ち物…母子健康手帳・離乳食用スプーン

#### ②11月のもぐもぐ離乳食教室

離乳食の情報交換や、2回食などについて。受講は1回限り。

日時…11月24日(火)、午前10時～11時30分(受け付け=午前9時45分) 対象…おおむね6か月～8か月の子と保護者  
持ち物…母子健康手帳・離乳食用スプーン

#### ③11月のおやつと歯みがき教室

～秋のおやつ～

親子で一緒におやつ作り、エプロンシッターと歯磨きの練習。

日時…11月20日(金)、午前10時～11時45分(受け付け=午前9時45分) 対象…2歳6か月～4歳未満の子と保護者 定員…20組(抽選) 持ち物…母子健康手帳・タオル・歯ブラシ

#### ①～③の申し込み方法

ハガキに教室名・住所・子の氏名・生年月日・電話番号を明記し、10月9日(金)(必着)までに母子保健担当。申し込みをした方は、当日直接会場。③の申し込みをして外れた方には、10月16日(金)までに連絡。

### ●妊婦対象の講座・健診

#### ①11月のプレ・パパママスクール

夫婦と一緒に、育児・栄養・歯科などについて。受講は1回限り。

日時…11月18日(水)、午前9時15分～11時30分 対象…妊娠5か月以上で、経過良好な初妊婦と夫 定員…25組(抽選)

#### ②11月のマタニティッキング

簡単な調理実習と妊娠中の食生活や歯の健康について。受講は1回限り。

日時…11月11日(水)、午前9時30分～正午 対象…妊娠5か月以上 定員…20人(抽選) 持ち物…母子健康手帳・エプロン・歯ブラシ

#### ③11月の妊婦歯科健診

日時…11月18日(水)、午後1時20分～(受付時間は後日通知) 対象…妊娠5か月以上 定員…20人(抽選)

#### ①～③の申し込み方法

往復ハガキに催し名(1枚1講座)・住所・氏名・電話番号・出産予定日を明記し、10月9日(金)(必着)までに母子保健担当。

### ●たのしい食育

PFCの会と共催。弁当箱を使い、食事のバランスを体験。子供のみ試食があります。受講は1回限り。

日時…11月27日(金)、午前10時30分～11時45分(受け付け=午前10時15分～) 対象…1歳6か月～4歳未満の子と

## 「保健推進員だより」第30号発行のお知らせ

川越市保健推進員は、市と連携を図りながら地域に根ざした健康づくりを目指して活動しています。活動内容や健康情報を掲載した「保健推進員だより」は、自治会回覧のほか、総合保健センター、公民館、出張所で配布しています。また、市のホームページから見ることできます。問い合わせ…健康づくり支援担当

保護者 定員…25組(抽選) 経費…子供1人300円 申し込み…往復ハガキに催し名・住所・子の氏名・生年月日・電話番号を明記し、11月13日(金)(必着)までに母子保健担当

### ●11月の赤ちゃん広場

NPO法人川越子育てネットワークと共催。情報交換と仲間づくり。当日直接会場。参加は1回限り。

日時…11月2日(月)、午前10時～正午 対象…平成21年5月～7月生まれの子と親



### ●11月の2歳児親子歯科健診

日時…11月12日(水)、午後1時～(受付時間は後日通知) 対象…平成19年5月～10月生まれの子と保護者1人 定員…40組(抽選) 申し込み…往復ハガキに健診名・住所・子の氏名・生年月日・電話番号・保護者の歯科健診希望の有無を明記し、10月9日(金)(必着)までに母子保健担当

### ●平成21年度特定不妊治療支援事業の助成金額が15万円に

国の緊急経済対策により、平成21年度の助成金額が10万円から15万円に拡充されました。詳しくは、お問い合わせください。

## ひよこサロン

(小さく生まれた子どもを持つ親の会)

情報交換、保育士と手遊びなど。

日時…10月16日～来年1月15日、第3金曜日、午前10時～正午 対象…小さく生まれた子と親 問い合わせ…母子保健担当

上戸日枝神社と牛塚

霞ヶ関駅西側の踏切を北へ直進すると、鎮守の森の中にひっそりとたたずむ神社、市指定史跡上戸日枝神社があります。この神社は、今から約八百五十年前に、河越氏の所領が京都の新日枝社（後白河法皇創建）の荘園になったときに、勧請したのが始まりとされます。

上戸日枝神社を描いた江戸時代の書物を見ると、立派な松並木が神社から南へまっすぐ延びています。この松並木の先にあるのが市指定史跡牛塚古墳です。

牛塚は、今から約千四百年前の、市内最大の前方後円墳です。全国的にも珍しい金銅製指輪などの副葬品を伴うことから、この地域を治めた首長墓と考えられています。

なぜ、五百年以上も時代差がある二つの史跡が南北に並び、その後も関係していたかのように、松並木でつながっていたのでしょうか。古代には北の方角を尊ぶ信仰がありました。そのため、河越氏が日枝神社を勧請したとき、古くから信仰されていた牛塚の真北にわざわざ社を構えたのではないかと思われま



上戸日枝神社



牛塚

われま

世界の国から、こんにちは！



ネパール／カトリ・ラッチュ・マンさん

日本に興味を持ったきっかけは、友人に「日本は良いところだよ」と言われたことです。日本でインド料理の店を出したいと思い、インドで料理の勉強をし、平成5年に来ました。日本には、ネパールの人が経営しているインド料理の店が、数多くあるんですよ。

川越の人はとてもフレンドリーでいいですね。友人もたくさんできて、さみしくなくなりました。たまにネパールに帰りますが、行くときよりも川越に戻ってきたときのほうが「帰ってきた」という気になります。

\*外国籍市民の皆さんを対象にした相談は、23ページをご覧ください。

国際交流課・TEL 224-5506

市税納期のお知らせ

9月は、国民健康保険税第3期の納期です。  
忘れずに納めましょう。  
問い合わせ…国民健康保険課国保  
収納担当・TEL224-5837

編集後記 **どんぐり**

3月30日から放送が始まった連続テレビ小説「つばき」は、9月26日で終了。大勢の方が見たのではないのでしょうか▶テレビの効果はすごいもので、友達や近所の人、旅行先の地元の人からも「あの風景はどの辺り?」「川越まつりはいつ?」などと話題にのぼります▶その川越まつりはもうすぐ。ちょうちんや山車の引き綱作りなど、だんだんとまつりのムードが高まってきています。「つばき」効果が加わり、今年も大勢の観光客でにぎわいそうです。