

広報 川越

No.1223 平成22年5月25日

わたしたちのまち 平成22年5月1日現在

人口 341,074人 前月比 +545人

■男 171,425人 ■女 169,649人

世帯数 140,283世帯 前月比 +462世帯



みどりのさんぽみち

環境政策課 ☎224-5866

写真は、市民の森第1号。森の中には鎌倉街道が残っています。かつては鎌倉までつながり、人々が往来していたとか……。現在は、ボランティアの皆さんの協力もあり、歩きやすいように整備されています。

クヌギ・コナラ・アカマツなどが四季折々の表情を見せる雑木林。これらはかつて炭などの燃料や落ち葉をたい肥として利用するため、自然林を雑木林に変化させ、人の手で維持管理してきたものです。「ヤマ」とも呼ばれ、生活に密接にかかわっていました。農業の近代化に伴い、「ヤマ」の価値は薄れましたが、近年ではレクリエーションや憩いの場として、その価値が見直されつつあります。

市民の森は、市内に点在する「ヤマ」を、ふるさとの雑木林として未来に残していくために誕生しました。これは、市が借り受けた民有地を、市民の皆さんが利用できるよう、整備・維持管理しているものです。新緑の季節、「みどりのさんぽみち」に差し込むやわらかな日差しと、芽吹き始めた草木。自然と季節の移ろいを感じることができるはずです。

このほかの市民の森については、2・3ページで紹介しています。

子供は、地域の宝…4
子ども手当現況届の提出…5
障害者就労支援センターが移転…5
健康診査と介護予防を実施…6
*25日発行の広報川越は、翌月の行事などをお知らせしています。
●「市民相談案内 保存版」が折り込まれています。
「川越市ホームページモバイルサイト」は、こちらから↓





おいしい空気 有り

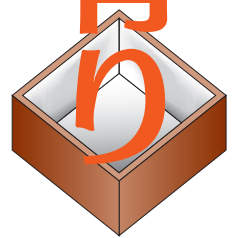

市内八か所の市民の森は、市街化が進む川越では貴重な自然。主に市の南西部に広がる「ヤマ」を利用したこれらの森を、散策してみてもいいかがですか。美しい自然を残すために、ごみを捨てたりいたずらをしていただかないでください。

番号	所在地	面積	指定年度
①	第1号 小堤31ほか	13,533㎡	昭和60年度
②	第2号 藤間910-1	1,499㎡	昭和60年度
③	第3号 笠幡3292-2ほか	3,578㎡	昭和61年度
⑥	第6号 笠幡1674-1ほか	8,678㎡	平成3年度
⑦	第7号 今福407-1ほか	6,458㎡	平成6年度
⑧	第8号 大袋452-1ほか	18,625㎡	平成9年度
⑨	第9号 笠幡2646-1ほか	11,641㎡	平成10年度
⑩	第10号 笠幡4956-5ほか	1,336㎡	平成13年度

* 第4号・第5号・第11号は、指定が解除されています。



若葉色の目差しが輝く森



市民の森第7号

さまざまな動植物の宝庫となっている森
見つけたのは
お気に入りの景色



散策路を歩くと

市民の森第8号



市民の森第10号

太陽と木々が
作り出した
光と影

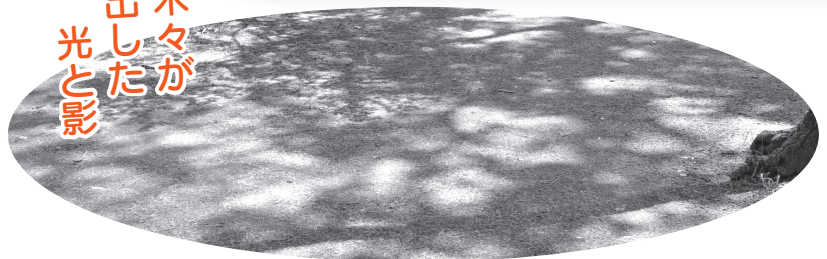

子供は、地域の宝

子育てを応援します

保育課 ☎224・5827

核家族化が進み、近所間の付き合いが希薄になってきている近年。女性の社会進出と共に、保育所など子育てサービスの需要は高まっていますが、十分に対応できていないのが現状です。特に、突然の冠婚葬祭や残業などで「ちょっと子供を預かって欲しい」時は大変！子供を持つ親にとって、大きな悩みではないでしょうか。市では、このような状況に対応するため、地域のコミュニティ能力を活かした「ファミリー・サポート・センター」事業を行っています。

対象は、生後3か月から小学校までの児童を持つ、市内在住または在勤の方。子供の一時預かりや保育施設への送迎などを、身近な地域の方の支援で行います。利用には事前の登録が必要です。

また、市内在住の20歳からおおむね65歳までで、子育てのお手伝いをしてくれる方の登録もお待ちしております。

☎225・3828にお尋ねください。利用方法について詳しくは、ファミリー・サポート・センター



耐震に関する取り組み

建築指導課 ☎224・5974

市では、昭和56年以前に建てられた建築物を対象として、次の取り組みを行っています。

■無料簡易耐震診断

木造二階建て以下の住宅などを対象に、パソコンソフトを利用した無料の簡易耐震診断を行っています。診断を希望する方は、建築確認関係

の図書または各階の平面図を用意して、建築指導課（本庁舎五階）までご連絡ください。診断結果は、後日お知らせします。

■耐震診断・耐震改修補助金

民間建築士などが行う、有料の一般耐震診断・耐震改修工事の費用に対する補助金の交付を行います。対象は、木造二階建て以下の住宅、木造以外の分譲マンション、その他の特定建築物などです。

アスベスト調査に補助

建築指導課 ☎224・5974

市では、建築物に吹きつけられているアスベストの飛散による健康被害を予防し、生活環境の保全を図る

ため、アスベスト含有調査に対する費用の補助を開始しました。事前の申請が必要です。申請方法については詳しくは、建築指導課（本庁舎五階）にお尋ねください。

対象：建築基準法に違反していない市内の建築物

補助額：含有調査に係る費用全額（二建築物につき上限二十五万円）

*補助額が予算額に達した時点で終了します。

大切にしたい人権

人権推進課 ☎224・5579

6月1日は、人権擁護委員の日

人権擁護委員の日は、昭和24年6月1日に人権擁護委員法が施行されたことにちなみ、制定されました。

人権は、私たちが守らなければならない大切な権利。人権擁護委員は法務大臣の委嘱を受け、日常生活において、私たちの人権が損なわれることのないように活動しています。

困り事や心配事、人権侵害などで悩んでいる方は、人権相談をご利用ください。相談は無料です。個人の秘密は厳守されます。相談については、さいたま地方務局川越支局 ☎243・3824または、この広報川越に折り込みの「市民相談案内 保存版」をご覧ください。

子ども手当現況届の提出

子育て支援課 ☎224-5821

子ども手当の該当者で、現況届の提出が必要な方には、6月上旬に必要書類を発送する予定です。

● 昨年度まで児童手当の受給者で、次のいずれかに該当する場合は、現況届の提出が必要です。

● 子ども手当の開始に伴う手続きが

不要だった方

● 4月以降に支給対象となる子の増減があった方

● その他受給資格の確認が必要な方

水道メーターの交換

給水課 ☎223-3071

水道の使用量を量る水道メーターは、八年に一度交換することになっています。該当する家庭には、5月

障害者就労支援センターが移転

障害者就労支援センター ☎227-5335 ☎227-5345

(5月29日(土)までは ☎232-9950)

石原町2丁目33-1(計量検査所1階に併設)



6月1日(火)から、同センターは上記に移転します。障害のある方とその家族などに対して、就労に関する相談・助言を行っています。また、障害のある方が働くことのできる事業の開拓や、就労後の支援などを行っています。

なお、5月31日(月)は、移転作業のため休業します。



から来年1月にかけて、ハガキなどでお知らせ後、交換に伺います。交換は、腕章と身分証明書を持った、市指定給水装置工事業者・メーター製造会社社員が行います。

*メーター交換時に、浄水器などを販売したり、費用の支払いを求めたりすることはありません。

西口周辺地区基本構想策定

都市計画課 ☎224-5945

川越駅西口周辺地区の整備推進を図るための「川越駅西口周辺地区基本構想」を策定しました。社会経済情勢の変化や関連する上位計画などを踏まえ、当該地区における都市基盤整備や、公有地などを活用した拠点形成のあり方をまとめたものになっています。

同構想は6月1日(火)から都市計画課(本庁舎5階)・市ホームページで見ることができます。

「川越駅西口周辺地区基本構想」に対する意見募集の結果

同構想を策定するにあたり意見を募集したところ、六十七件の貴重な意見をいただきました。ご協力ありがとうございました。いただいた意見に対する市の考え方は、6月1日から市ホームページで見ることができます。

～ひとくち情報～ ミニ・インフォメーション ～ひとくち情報～

● 6月は環境月間、6月～9月は「エコ・カジュアルマンス」 環境政策課 ☎224-5866

市では、冷房などによりエネルギー使用量が増える6月から9月までを「エコ・カジュアルマンス(節電推進月間)」とし、省エネルギーに努めています。期間中は室温を28℃程度に調整し、職員は原則ノーネクタイなどの軽装で勤務します。市民の皆さんのご理解をお願いします。また、家庭や職場の冷房温度を高め設定し、省エネルギーにご協力ください。

● 6月14日(月)～18日(金)、市税(国保税含む)の収納窓口の延長 収税課収税第一担当 ☎224-5691

午後7時まで、収税課(本庁舎2階)の窓口を延長します。市税(国民健康保険税含む)の納付・納税相談などにご利用ください。

● 「川越市DV防止及び被害者支援に関する計画」を策定 男女共同参画課 ☎224-5723

同計画は、男女共同参画課(本庁舎3階)・女性会館・女性活動支援のひろば・市ホームページで見ることができます。

● 訂正 健康づくり支援課健康づくり支援担当 ☎229-4121

広報川越Na1222・8ページ、けんこういんぷお「煙のない地域を目指しましょう」、本文終わりから2行目。誤=禁煙治療には、保険が適用されます。 正=禁煙治療には、保険が適用されるものもあります。

食品・環境衛生課のお知らせ

食品・環境衛生課 ☎227-5103

食中毒に気をつけて！

食中毒が起きやすい季節になってきます。次のことに気をつけましょう。

●購入・保存

- ①生鮮食品や冷蔵・冷凍食品を購入したら、寄り道せずすぐに冷蔵庫・冷凍庫へ。
- ②冷蔵・冷凍庫を過信せず、食材は早めに使い切る。
- ③冷蔵庫に詰めすぎない。目安は7割。
- ④肉・魚は袋に入れて他の食品に肉汁などが付かないように。

●下ごしらえ・調理

- ①手洗い洗剤を常備し、こまめに手を洗う。生の肉・魚・卵を扱ったら特に丁寧に洗う。
- ②生の肉・魚を切った後、まな板と包丁は念入りに洗う。肉用・魚用・野菜用と別々にそろえると、さらに安全。
- ③加熱調理する物は中まで火を通す。
- ④使う分だけ解凍し、再冷凍は絶対にしない。
- ⑤調理前・調理後の食品は室温で長く放置しない。

スズメバチの巣、除去費用の一部補助

これから夏にかけて、スズメバチの活動が活発になります。市では、スズメバチの巣を駆除業者に依頼して除去する場合、7,000円を限度として補助金を支給します。除去後、30日以内の申請が必要です。

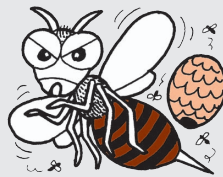

「川越市墓地等の経営の許可等に関する条例」を制定

7月1日に施行される同条例の主な改正点は、次の通りです。

- ①墓地などの設置に事前協議を導入
- ②墓地などの経営者は、市内に主たる事務所を5年以上有する宗教法人など
- ③墓地などの施設は、自己所有地に緑地帯・駐車場などの設置を義務付ける



健康診査と介護予防を実施

①②は、6月中に受診券を郵送します。なお、今年度、総合保健センターでの総合健康診査・スマイル健康診査・人間ドックなどを受診した方、6か月以上継続して入院中の方などは対象になりません。

③は、6月中に基

本チェックリストを郵送します。
① 特定健康診査と特定保健指導

☎224-5833

国民健康保険課管理職担当

特定健康診査は、従来の健診から一歩踏み込んだものです。生活習慣病(糖尿病・高血圧症など)の前段階であるメタボリックシンドローム(内臓脂肪症候群)の予防・改善のために実施します。

特定保健指導は、健診の結果、動

脈硬化のリスクが中程度の方には

「動機付け支援」、リスクが大きい方は「積極的支援」を実施。六か月間、生活習慣の改善を支援します。

対象：40歳から74歳までの市国民健康保険加入者

② 後期高齢者医療の健康診査

医療助成課 ☎224-5842

メタボリックシンドロームや生活習慣病を発見するため、血液検査や尿検査を中心にした健康診査を実施

します。加齢と共に身体能力は低下し、さまざまな病気を発症しやすくなります。健康診査の結果を日常生活に反映して、生き生きと健やかな毎日を送りましょう。

対象：市内在住の埼玉県後期高齢者医療被保険者

③ 生活機能評価と介護予防事業

高齢者いきがい課

☎224-5809

年を重ねても介護を必要としない生活を送るためには、運動・栄養・心身の状態を確認することが大切です。そこで、生活機能評価の「基本チェックリスト」をチェックしてみ

ましょう。

該当項目にチェックが付いた場合は、指定医療機関で生活機能評価の検査を受けます。この検査で介護予防事業への参加が望ましいと判断されると、地域包括支援センターから同事業についての案内があります。

介護予防事業では、ストレッチなどの運動教室や、おいしく食べるための栄養改善・口腔教室などを実施。また、在宅介護支援センター職員が家庭を訪問し、必要な支援を行っています。

対象：6月1日現在、65歳以上の方

* 介護保険の要介護認定(要支援・要介護)がある方は除きます。

*会場＝問い合わせと同じ・対象＝どなたでも・定員＝なし・経費＝無料の場合は記載を省略しています。
 *☎＝催し名・住所・氏名(ふりがな)・電話番号。

催し

議場コンサートを開催

議事課 224・6067
 6月定例市議会の開会に先立ち、議場コンサートを開催。ア
 ンフィニ・スタジオ・オーケス
 トラによるフルート、ギターな
 どのクラシック演奏をお楽し
 ください。



日時：6月2日(水)、午後1時15
 分～ 会場：市議会議場
 *当日、本庁舎七階傍聴受付で
 先着順に受け付けま
 す。傍聴席
 は、一般席
 五十八席
 (うち一席
 は車いす
 席です。

わが子の自立支援セミナー

緊急地域経済対策室
 224・6191
 ニート、フリーターなどの子
 に対する保護者としての接し
 方、自立への手だてを学ぶ。
 日時：6月26日(土)、午後1時30

女性会館の催し

女性会館
 2242・6346

①②の申し込みは、①6月4
 日(金)、②7日(月)、午前9時から
 経費を添えて同館(電話は午前
 9時30分から)。

①日商簿記3級講座

日時：6月11日～10月29日、金
 曜日(全二十回)、午前10時～正
 午 対象：市内在住・在勤で、
 平成22年度検定試験を受ける方
 (学生を除く) 定員：先着三十
 人 経費：四千元

②苔玉と寄せ植え教室

日時：6月16日(水)・23日(水)、午
 前9時30分～11時30分 対象：
 市内在住・在勤 定員：先着
 二十人 経費：千六百元

③医療事務講座

医療事務管理士の資格取得を
 目指す。

分く4時30分 会場：市民会館
 対象：子の自立・将来に不安を
 抱える保護者 定員：先着二十
 人 申し込み：6月1日(火)、午
 後1時から電話で若者自立支援
 センター埼玉 048・255
 ・8680

特別支援学級授業公開

リベール 234・8333
 234・8337

特別支援学級設置校で、説明
 と授業公開。申込書は、リベ
 ーと教育指導課で配布。
 日程：6月中旬～7月上旬 対
 象：障害のある子の保護者など
 申し込み：申込書に必要事項を
 記入し、6月4日(金)までに〒
 350-11101的場二六四九
 一・リベール(フアックス可)

女性スイミング教室

スポーツ振興課
 224・6094

日時：6月30日(水)～7月8日(木)
 (全六回)、午後4時～5時 会

浄水場施設見学

経営企画課 223・3062

6月1日～7日は、水道週間
 です。節水コマの無料配布(無
 くなりしたい終了)を行います。
 当日直接会場。

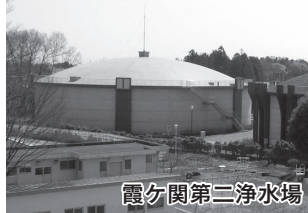

日時：6月
 5日(土)、午
 前10時～午
 後3時 会
 場：霞ヶ関
 第二浄水場
 (笠幡八五
 一・二)

ふるさと塾

文化振興課 224・6157

川越の文化・歴史・まちづく
 りなどを学びながら仲間づく
 り。子供たちへの学習支援方法
 もあわせて学ぶ。

尾瀬沼トレッキング

勤労者福祉サービスセンター
 227・7301
 225・5440

福島県尾瀬山(なまやま)から尾瀬に向か
 います。小山屋宿泊(二人一室)。
 ガイド同行。



日時：7月16日
 (金)～17日(土)集
 合は、午前8時
 会場：尾瀬国立
 公園(片品村)

対象：市内在住・在勤の勤労者
 と家族 定員：二十人(抽選)
 経費：二万三千元 申し込み：
 ハガキに☎と、年齢を明記し、
 6月12日(土)(消印有効)までに〒
 350-0833芳野台一丁
 目一〇三・五七・勤労者福祉サ
 ービスセンター(フアックス可)

公民館パソコン講座

*前年度に同じ名称の講座を受講していない方が優先です。なお、年度内の再受講はできません。

■山田公民館(☎224-4194)のパソコン講座

●ワード初級講座

内容…「ワード2000」で、簡単な文書の作成・編集など 対象…市内在住で文字入力ができる成人
定員…20人(抽選) 経費…200円

講座番号	日時
山田01	7月20日(火)・21日(水)、午前10時～午後4時

●エクセル初級講座

内容…「エクセル2000」で、簡単な関数・グラフ作成・データ処理など 対象…市内在住で文字入力ができる成人 定員…20人(抽選) 経費…200円

講座番号	日時
山田02	7月22日(木)・23日(金)、午前10時～午後4時

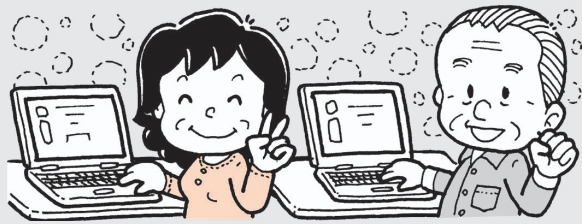

●パソコン入門講座～ワード2007を学ぶ～

内容…「ワード2007」で、簡単な文書の作成・編集など 対象…市内在住でワード2007がインストール済みのノートパソコンを持参できる成人 定員…10人(抽選) 経費…200円

講座番号	日時
山田03	7月24日(土)・25日(日)、午前10時～午後4時

●申し込み…往復ハガキ(1人1枚)に☎と、講座番号(1つのみ)を明記し、6月18日(金)(必着)までに〒350-0822山田161-7・山田公民館

た連盟・山口令子 ☎223-1
日(土)までに、電話で市なぎな
越武道館 申し込み…6月19
日程…7月10日(土) 会場…川
●なぎなた
在学の方。 対象は、市内在住・在勤・
☎224-6094

市民体育祭

スポーツ振興課

☎224-6094

ダンススポーツ(初・中級)

1162

種目…スタンダード(ワルツ、タンゴ)、ラテン(チャチャチャ、ルンバ) 日程…6月27日(日)

会場…川越運動公園総合体育館

申し込み…ハガキに☎と、年齢・

級を明記し、6月5日(土)(必着)

☎235-1079

最新遺跡発表会2010

文化財保護課

☎224-6097

告。当日直接会場。

昨年実施した発掘調査の報

日時…6月12日(土)、

午後1時30分～3時30分 会場…市立博物館 定員…先着百人

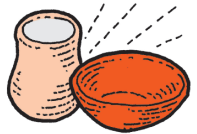

児童センターこどもの城 石原町1丁目-41-2 ☎☎225-7289 休館日=月曜日

■土星をみよう

天体望遠鏡で観察。
日時…6月19日(土)、午後7時30分～ 対象…小学生以上(小中学生は保護者同伴) 定員…先着20人 申し込み…当日の午後5時～5時30分に電話・ファクスで同センター

■夏のプラネタリウム

夏の星座紹介番組「スーパーウルトラジャイアントキンググレート31」。当日直接同センター。
期間…6月20日(日)～9月5日(日) 定員…先着98人 経費…100円 投影時間…約40分 投影開始時間…火～金曜日=午後4時～▶土曜日、祝・休日=午後3時～▶日曜日=午前11時～・午後3時～

■雨の絵を描いてみよう

当日直接同センター。
日時…6月17日(木)、午後3時30分～ 対象…小学生 定員…先着16人

■映画会「からすのパンやさん」

当日直接同センター。
日時…6月19日(土)、午後2時～ 対象…幼児から 定員…先着50人

川越駅東口児童館 菅原町23-10 ☎☎228-7719 休館日=火曜日

■にここ親子ピクス

親子で楽しむふれあい体操。当日直接同館。
日時…6月4日(金)、午前10時30分～ 対象…1歳まで 定員…先着30組

■保健師さんに聞こう

季節のワンポイントアドバイスと健康・発達相談。当日直接同館。
日時…6月16日(水)、午前10時30分～ 対象…乳幼児と保護者

高階児童館 藤間27-1 ☎☎238-9525 休館日=月曜日

■つくーるスクール

身近な材料を使った工作。当日直接同館。
日時…第1土曜日、午後2時～ 対象…小学生 定員…先着10人

力ノコ体験旅行

勤労青少年ホーム
☎222-5241

基礎技術と流水上の操作技術を学ぶ。出発は同ホーム。

日程：7月24日(土)～25日(日) 会場：野尻湖(長野県信濃町) 対象：34歳までの同ホーム登録者(当日登録可・七百万円) 定員：先着二十五人 経費：二万円 申し込み：6月9日(水)、午後7時～

時から同ホーム

キノコの観察会

環境政策課 ☎224-5866

専門家と林内を回ります。日時：7月4日(日)、午前9時30分～午後0時30分 会場：(仮称)川越市森林公園計画地(集合) Ⅱジョイフル 定員：先着三十人 経費：百円 申し込み：6月7日(月)、午前9時から電話で同課

公民館

子育て応援講座

伊勢原公民館
☎237-5676

乳幼児への接し方などの講義。託児有り。日時：6月27日(日)～7月4日(日)、午前10時～11時40分 対象：未就学児を持つ市内在住の夫婦・

家族 定員：三十組(抽選) 申し込み：往復ハガキに㊟(氏名は参加者全員)と、託児希望の場合は子の氏名(ふりがな)・性別・月齢・アレルギーや注意する点を明記し、6月14日(月)(必着)までに〒350-1108 伊勢原町五丁目一・一・伊勢原公民館

成人大学講座・国際理解

霞ヶ関北公民館
☎231-4455

テーマは、日本の近代化と西欧。講師は、東洋大学名誉教授・平野耿さん。日時：7月7日～9月15日、水曜日(全十回)、午後1時30分～ 対象：市内在住・在勤の成人 定員：百人(抽選) 経費：千円 申し込み：往復ハガキに㊟と、年齢を明記し、6月17日(木)(必着)までに、〒350-1102 的場北一丁目一八・六・霞ヶ関北公民館

友遊クラブ

大東南公民館

☎242-0498
☎240-1755

知的障害者と一緒に、活動を楽しむ。時間は、午前10時～午後2時。定員は、各先着三十人。経費は、各五百円。

北公民館の催し

北公民館 ☎222-1400
☎229-1210

日程・内容：①6月20日(日)Ⅱ音楽とランチを楽しむ、②8月22日(日)Ⅱ卓球とカレー作りを楽しむ 申し込み：①6月3日(木)、②8月5日(木)、午前10時から電話で同館(フアックス可)

①保育ボランティア講座

子育てサロンで活動するための知識を学ぶ。日時：6月17日～7月22日、木曜日(全五回)、午前10時～11時30分 対象：成人 定員：先着二十人 経費：五百円

②わくわくキッズファーム

生きる力をはぐくむ農業体験。日時：7月10日～11月27日、土曜日(全八回)、午前9時～正午 対象：市内在住の小学3～6年生 定員：先着二十人 経費：千五百円

③ホテル観賞会

人工飼育のホテルを室内で観賞。当日直接同館。日時：6月26日(土)、午後6時～8時

霞ヶ関北小学校プール 一般利用のお知らせ

スポーツ振興課 ☎224-6094

プール直通 ☎231-1999(プール開設日のみ)

利用日…6月26日～9月5日の土・日曜日、祝日、8月は2日(月)～5日(木)を除く毎日(水温などの理由で中止する場合があります) 利用時間…午前10時～正午▶午後1時～3時▶午後4時～6時(入場は、各利用開始時間の20分前から30分後まで。各時間ごとの入れ替え制) 対象…市内在住(小学4年生までは保護者同伴) 定員…各先着100人 利用方法…体育館棟の外階段1階で入場券を購入 利用料金(1回)…未就学児=無料▶小中学生=50円▶高校生=100円▶一般=200円



利用上の注意

- *プール施設内外での喫煙・飲食および浮き輪・ボートなどの持ち込みはできません
- *スイミングキャップを着用してください
- *ロッカーはコイン返却式(100円硬貨使用)です

●水泳指導コーナー(指導員が泳ぎ方をアドバイス)

日時…7月3日～8月21日、土曜日、午前10時～正午

募集

教育普及ボランティア

市立美術館 228-8080

228-7870

ワークシヨップや講座などで活動。

資格：美術館の教育普及事業に関心のある18歳以上(高校生を除く) 申し込み：同館で配布、または市ホームページからダウンロードした応募用紙に必要事項を記入し、持参・郵送・ファクスで、6月8日(火)(消印有効)

までに〒350-0053 郭町二丁目三〇一・市立美術館

食品安全モニター

食品・環境衛生課

227-5103

224-2261

日常の買い物の中で感じた、食品の安全性に関する疑問や意見などを報告。

委嘱期間：8月1日(日)～10月31日(日) 応募条件：市内在住の成人で、7月22日(木)の研修会と来年度2月15日(火)の意見交換会に参加できる方 定員：十人程度(選考) 申し込み：6月9日(水)

写真募集

都市交通政策課
224-5519



昭和50年当時の川越駅西口の様子

昭和15年7月に開業し、今年70周年を迎えるJR川越線の開業からの歴史を振り返る写真を探しています。駅や周辺の様子、列車などの古い写真をお持ちの方は、6月15日(火)までに、ご連絡ください。

要注意

市内の犯罪認知件数
(川越警察署提供・1月～4月・概数)

	平成22年	平成21年	増減数
空き巣	76	86	-10
車上ねらい	158	126	+32
ひったくり	16	28	-12
自転車盗	453	507	-54
自動車盗	16	9	+7

安全安心生活課 224-5721
川越警察署 224-0110

黄色が弾む1年生
ゆっくり ゆっくり 安全運転



消防からのお知らせ

川越地区消防組合 222-0744

住宅用火災警報器

あなたの家にはついてますか
すべての住宅に火災警報器の設置と維持管理が義務付けられています。

消防職員が訪問販売することはありません。

消防テレホンサービス 223-0700

*かけまちがいにご注意ください。



までに電話で同課

食品安全モニター受入協力店

委嘱期間：8月1日(日)～10月31日(日) 応募条件：市内に食品販売施設を有する業者で、同モニターからの指摘や要望などに対する対応結果を三週間以内に保健所に報告でき、来年度2月15日(火)の意見交換会に参加できる方 申し込み：申込用紙(市ホームページ)からダウンロードできます(必要事項を記入し、6月28日(月)(必着)までに〒350-1104 小ヶ谷八ー七ー一、食品・環境衛生課(ファクス可)

やを手作り。

日時：①6月14日(月)、②21日(月)、午前10時～11時 対象：①1歳まで、②2歳～3歳 定員：各先着十六組 申し込み：6月1日(火)、午前10時から電話で同センター(ファクス可)



今成保育園ついでにの広場の催し

今成保育園ついでにの広場

222-8622

おもちゃをつくろう

地域子育て支援センター

233-7551

ペットボトルを使い、おもちゃ

5月の日

親同士の交流や、手遊び・ふれあい遊びなど。

日時：第一・第二火曜日と第三

第四金曜日、午前9時～正午

対象：未就園児 定員：各先着十四組 申し込み：利用月の2か月前の1日(祝日のときはその翌日)から電話で同広場(ファクス可)。

ベビーマッサージ講座

日時：6月4日(金)、午後2時45分～3時45分 対象：3か月～8か月 定員：先着十組 申し込み：6月1日(火)、午前9時から電話で同広場(ファクス可)

わらべうたを楽しもう!

日時：7月16日(金)、午前10時～11時 対象：1歳～3歳 定員：先着十四組 申し込み：7月1日(木)、午前9時から電話で同広場(ファクス可)



◆ミミヨリ情報

◆要申し込みの催し◆

◆春季公開講座

東京国際大学主催。テーマは、グローバル化と国際関係の新局面ー米・中・口の動向を中心にー。6月5日(土)・12日(土)・19日(土)、午後2時～4時。東京国際大学第1キャンパス(的場北1丁目)。無料。申し込み…6月2日(火)までに同大学 ☎232-1111

◆学校公開

埼玉大学教育学部附属特別支援学校主催。授業参観、学校の概要説明など。6月10日(木)、午前9時15分～11時30分。障害のある子供の保護者、関係職員。無料。申し込み…6月3日(木)までにファクスで同学校研究センター ☎048-654-0961

◆50周年記念経営セミナー

(社)川越青年会議所主催。作家・岩崎夏海さんの講演。6月17日(木)、午後7時～8時45分(開場午後6時)。やまぶき会館。先着400人。無料。申し込み…6月1日(火)からファクスで同会議所 ☎080-3316-9128 ☎244-3147

◆当日直接会場の催し◆

◆ほたる祭り

川越葵ライオンズクラブ主催。囲いの中にホタル2,000匹を放します(先着1,000人にうちわを無料配布)。6月12日(土)(雨天の場合は13日(日))、午後7時45分～9時30分。仙波東照宮葵庭園。無料。連絡先…同クラブ ☎235-0500(月・火・木・金、午前10時～午後4時)

◆図書館開放

県立川越高校主催。閲覧のみ。来年2月まで、土曜日(祝・休日・学校行事開催日・年末年始を除く)、午前9時40分～午後4時。無料。連絡先…同高校 ☎222-0224

◆学校公開

県立川越特別支援学校主催。6月22日(火)・9月30日(木)、午前9時40分～11時40分。無料。連絡先…同学校 ☎235-0616

◆新規学校卒業予定者求人説明会

川越公共職業安定所主催。6月9日(水)、午後1時30分～。東部地域ふれあいセンター。来年3月新規卒業予定者の採用を検討している事業主。無料。連絡先…同所 ☎242-0197

◆交通事故にあわれた方の無料相談

(社)日本損害保険協会さいたま自動車保険請求相談センター主催。月～金曜日(祝・休日を除く)、午前9時～正午▶午後1時～5時。弁護士無料相談有り(予約制・要面談)。連絡先…同センター ☎048-854-9463

♣イベント宝箱

♣当日直接会場の催し♣

♣川越ウェル・エージング(寿令)のつどい

生きがいを考える会主催。高齢者が積極的に生きるために。6月19日(土)、午前10時～正午。高階市民センター。65歳以上。先着50人。無料。連絡先…広瀬徳司 ☎242-7765

♣埼玉土建ふれあい住宅デー

埼玉土建川越支部主催。無料住宅相談、包丁研ぎ(有料)ほか。6月13日(日)、午前10時～午後3時。高階南小学校ほか。連絡先…同支部 ☎224-2222

♣護身に役立つ合気道体操

(財)合気会川越支部主催。6月6日(日)、午後2時～。城南中学校。小学生以上。無料。連絡先…島田五郎 ☎242-5569

♣山岳写真展示会

川越山岳写真クラブ主催。国内外の山岳写真約40点。6月17日(木)～21日(月)、午前10時30分～午後6時。アトレ6階コミュニティルームA。無料。連絡先…利根川敏夫 ☎246-2815

♣要申し込みの催し♣

♣こども相撲大会

こども相撲大会実行委員会主催。春日野部屋の力士との交流有り。年齢別・男女別全10部門のトーナメント戦。6月19日(土)(荒天の場合は20日(日))、午前10時～午後4時。4歳～小学4年生。各部門先着40人。無料。申し込み…6月1日(火)から住所・氏名・電話番号・性別・生年月日・学校名・学年・保護者氏名を明記し、ファクスで榊原祥光 ☎222-1396 ☎224-4236

♣こどもダンスうらなう講習会

川越市ダンススポーツ連盟主催。6月12日～7月17日、土曜日、午前9時30分～11時30分。高階小学校。5歳～小学生(保護者の参加可)。無料。申し込み…6月6日(日)までに電話またはファクスで中野廣司 ☎235-1079

♣野球・青少年東京ドーム観戦ツアー

川越の未来を考える会主催。巨人・横浜戦。6月26日(土)、午後5時東京ドーム集合。小学生と保護者。50人(抽選)。無料。申し込み…6月15日(火)までに電話で同会 ☎223-5553(午前9時～午後5時)

♣ゆかたの着付けと帯結び

萩の会主催。ゆかた・半巾帯・腰ひも3本・タオル3本持参。7月8日(木)、午前10時～正午。大東南公民館。成人女性。先着30人。無料。申し込み…6月1日(火)から電話またはファクスで北田良恵 ☎245-3844



シルバー人材センター ☎241-9503

時間は、午前10時～午後3時。対象は、市内在住の成人。定員は、各先着10人。申し込みは、6月1日(火)から電話で同センター。

①ワード2003

日時…6月17日(木)・28日(月)

②ワード2007

ワード2007をインストールしたパソコンを持参。

日時…6月21日(月)・29日(火)

～ ■ ～ ● ～ ◆ ～ ● ～ ■ ～ さーくる情報 ～ ■ ～ ● ～ ◆ ～ ● ～ ■ ～



●月曜クラブ

天候の影響を受けない屋内硬式テニスクラブ(小堤)。ベテラン上級コーチによる球出し練習と自由練習。技量レベルの向上に合わせて。親睦・健康維持を重視。

平均年齢引き下げに寄与できる入会者歓迎。月曜日、午後1時～4時。入会金1,000円、月5,000円。連絡先…森谷之尋 ☎244-4488



●男の料理同好会

一中高年向け
＜料理をしてみたい人＞
＜料理を覚えろと尻をたたかれている人＞
＜自由時間をモテ余シテいる人＞
＜一人暮らしになる日に備えたい人＞
＜モウすでに一人キリの人＞……

「旬の素材を和・洋・中で味わったり」「魚を三枚におろしたり」「たまねぎのミジンギリや大根のカツラムキ」「時にパンやピザを焼いたり」……と楽しいひと時を一緒に過ごしませんか? 第1土曜日、午前9時15分～正午。大東公民館。入会金2,000円、月1,500円。連絡先…小池玄 ☎080-1126-8532

川越市市民会館

郭町1丁目18-7 ☎222-4678 休館日=火曜日
大ホール 座席数1,261席・うち車いす用可動席6席

開催日	催し物名
5日(土)	川越いもの子作業所松崎しげるチャリティーコンサート
6日(日)	川越少年少女合唱団定期演奏会
13日(日)	県立川越高校吹奏楽部定期演奏会
18日(金)	二胡奏者曹雪晶コンサート
20日(日)	日下奈緒絵バレエスタジオ発表会
25日(金)	シニア春季芸能大会
27日(日)	川越市民踊舞踊協会年次大会

中ホール(やまぶき会館) 座席数508席・車いす席5席

開催日	催し物名
5日(土)	川越西高校吹奏楽部定期演奏会
6日(日)	武蔵野邦楽舞会30周年記念定期公演
12日(土)	ヒューゲルコール1976定期演奏会
17日(木)	うたえ! 木曜ほっとパーク
18日(金)	埼玉県高等学校邦楽邦舞連盟研究会
19日(土)	川越女子高校音楽部定期演奏会
26日(土)	フラフェスティバル in Kawagoe
27日(日)	男声合唱団イル・カンパニーレ演奏会

メルト(川越西文化会館)

鯨井1556-1 ☎233-6711 休館日=火曜日
ホール 座席数347席・車いす席5席

開催日	催し物名
5日(土)	大谷木カラオケ教室合同発表会
6日(日)	藤水流舞踊会
12日(土)	コール・びくるす「ときめきコンサート part2」
13日(日)	小堤一郎歌謡教室発表会 & 歌謡ショー
16日(水)	みんなで歌おう「小江戸川越童謡の会」
20日(日)	飯窪カラオケ教室チャリティー発表会
26日(土)	芸術総合高校学校説明会
27日(日)	埼玉演歌道場チャリティー唄のつどい

ジョイフル(川越南文化会館)

今福1295-2 ☎248-4115 休館日=火曜日
ホール 座席数358席・車いす席5席

開催日	催し物名
5日(土)	埼玉県民謡協会西部地区予選会
12日(土)	JOINT STAGE
13日(日)	2台ピアノ・アンサンブルコンサート
20日(日)	コモード歌謡教室発表会
26日(土)	高階民踊舞踊のつどい
27日(日)	歌謡曲・ポップスを歌おう 歌の祭典

■市民会館は駐車場が狭いため、来場には電車・バスなどをご利用ください。

■各ホールの平成23年5月の利用申し込みは、6月2日(水)、午前9時~10時です。

施設管理会社のホームページもご覧ください

<http://www.kawagoe-shisetukanrikousha.or.jp/>

川越運動公園

下老袋388-1 ☎224-8765 休館日=火曜日

総合体育館

開催日	催し物名
5日(土)	ラージボール・XD オープン卓球大会
6日(日)	彩の国少年少女体操競技大会
12日(土)	近隣市町家庭婦人バレーボール大会
13日(日)	埼玉県西部地区剣道段位審査会及び競技会
18日(金)	川越市中学校体育大会兼学校総合体育大会川越市予選会
19日(土)	(バレーボールの部)
20日(日)	川越市中学校体育大会兼学校総合体育大会川越市予選会
	(バスケットボールの部)
25日(金)	西部地区レディースバドミントン大会川越大会

その他の専用利用日=2日(水)・26日(土)・27日(日)

陸上競技場 ☎224-8881

開催日	催し物名
5日(土)	陸上競技講習会(午前)
18日(金)	学校総合体育大会陸上競技の部川越市予選会
19日(土)	学校総合体育大会陸上競技の部川越市予選会
23日(水)	学校総合体育大会陸上競技の部富士見市ふじみ野市予選会
24日(木)	学校総合体育大会陸上競技の部入間北部地区予選会

その他の専用利用日=21日(日)

テニスコート ☎224-8765

開催日	催し物名
2日(水)	桑名杯レディーステニス大会
3日(木)	桑名杯レディーステニス大会
5日(土)	川越市テニス協会創立30周年記念大会
6日(日)	全国スポーツ祭典テニス大会予選会
12日(土)	川越市テニス協会創立30周年記念大会
16日(水)	スーパーレディース
18日(金)	川越市中学校体育大会兼学校総合体育大会川越市予選会
19日(土)	川越市中学校体育大会兼学校総合体育大会川越市予選会
20日(日)	西部地区審判技術講習会

その他の専用利用日=4日(金)・13日(日)・23日(水)・24日(木)

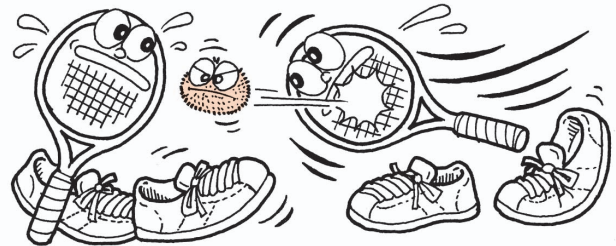

●梅フェア

生梅・山菜類・地場産新鮮野菜の販売、梅料理講習会、お楽しみ抽選会など。

日時…6月13日(日)、午前9時30分~午後3時 会場…
越生自然休養村センター(越生町小杉)

問い合わせ…越生町経済課 ☎292-3121

中央図書館

三久保町2-9 ☎222-0559

休館日=月曜日・1日(火)~6日(日)・25日(金)

視聴覚ホール(先着120人・当日直接同館)

■アニメ映画会「**ぺんぎんとしろくま**」「**あめふり**」
「**がんばれスイミー**」

日時…12日(土)、午後2時~

■子ども映画会「**トロッコ**」「**お兄ちゃんとぼくの七転び八起き**」
「**みんなともだち**」

日時…19日(土)、午後2時~

■名作映画会「**新・夫婦善哉**」

日時…27日(日)、午前10時~・午後2時~

■本のリサイクル市

市立図書館で除籍済みの図書・雑誌を無料で譲ります。1人10冊まで。図書館貸出カードのある方は持参。

日時…18日(金)・19日(土)、午後1時30分~4時 対象…市内在住・在勤・在学と、市内事業所・機関・団体

西図書館

伊勢原町5丁目1-1 ☎237-5660

休館日=月曜日・8日(火)~11日(金)・25日(金)

川越駅東口図書館

菅原町23-10 ☎228-7712

休館日=火曜日・14日(月)・16日(水)~18日(金)・25日(金)

高階図書館

藤間27-1 ☎238-7550

休館日=月曜日・22日(火)~24日(木)・25日(金)

特別整理期間に伴う休館のお知らせ

全蔵書の棚卸し点検作業と館内整理のため、次のとおり休館します。

■中央図書館(視聴覚ライブラリー)・霞ヶ関南分室=1日(火)~6日(日)

■西図書館=8日(火)~11日(金)

■川越駅東口図書館=14日(月)・16日(水)~18日(金)

■高階図書館=22日(火)~24日(木)

休館中は、電話・ファクスによる予約や検索などはできません。パソコンサイト・モバイルサイトによる予約・検索はできますが、休館中の図書館を受け取り館に指定した場合、通常よりも時間がかかります。

返却ポストを利用する場合は、CD・DVD・カセット・レコード・ビデオは投入しないでください。

図書館貸出カード更新のお知らせ

利用者番号082368002~082511981

図書館利用者の正確な状況を把握するため、図書館貸出カードの更新を行っています。上記利用者番号の方は、平成22年度中に更新が必要です。カードの有効期限は5年間です。図書館貸出カードと住所・氏名が確認できる物(運転免許証・健康保険証など)を持ち、最寄りの図書館にお越しください。

生活情報センター

アトレ6階 ☎226-7066

☎225-1860

休館日=火曜日

■**ひざの痛み・腰痛をやわらげる体操**(経費無料)

日時…9日(水)、午後1時30分~3時 対象…市内在住・在勤 定員…先着25人 申し込み…2日(水)、午後2時から電話で同センター(ファクス可)

市立美術館

郭町2丁目30-1 ☎228-8080

☎228-7870

休館日=月曜日・22日(火)~27日(日)

タッチアートコーナー

館蔵 **橋本次郎展**

6月8日(火)~9月26日(日)

日展・日彫展を中心に活躍した川越出身の彫刻家・橋本次郎の人物作品を展示します。

■常設展「現代美術」

期間…6月29日(火)~9月26日(日) 経費…

一般=200円/大学生・高校生=100円

県立川越高校出身で、現在も創作活動を盛んに続ける現代美術の作家たち、関根伸夫・長澤英俊・長沢秀之らの作品を中心に展示します。

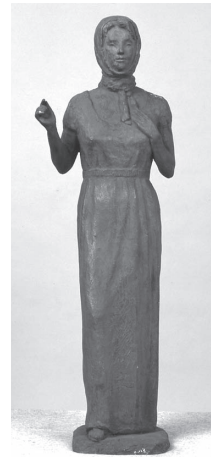

橋本次郎
《南欧の想》1977年

市立博物館

郭町2丁目30-1 ☎222-5399

☎222-5396

休館日=月曜日・22日(火)~27日(日)

■**竹のおもちゃを作ろう**(経費無料)

竹を使って、簡単なおもちゃを作ります。

日時…12日(土)、午前10時~11時30分▶午後1時30分~3時30分 対象…小中学生 定員…各先着30人 申し込み…1日(火)、午前9時から電話で同館(ファクス可)

■**あいぞめでハンカチ作り**

白いハンカチを自分の好きな模様染めます。

日時…19日(土)、午前10時~11時30分▶午後1時30分~3時30分 対象…小中学生 定員…各先着30人 経費…各200円 申し込み…2日(水)、午前9時から電話で同館(ファクス可)

臨時休館のお知らせ

22日(火)~27日(日)は、館内消毒・整理のため休館。蔵造り資料館は、通常通り開館(21日(月)・25日(金)・28日(月)は休館)

展示解説を聞いてみませんか

■博物館

解説員による展示解説を行います。

日時…平日=午前11時~・午後2時~▶土・日曜日、祝日=午前11時~・午後1時~・2時~・3時~

■蔵造り資料館

市民ボランティアによる解説を行います。

日時…第2日曜日、午前11時~・午後2時~

●児童センターこどもの城・川越駅東口児童館・高階児童館の施設情報は、8ページにあります。



ながしま
永嶋ゆり苗ちゃん(左)
(1歳1か月/古谷上)
おでかけ 大好き!!



あらいひなた
新井陽大くん
(9か月/下広谷)
かわいい笑顔 ありがとう



まつもとほるか
松本春香ちゃん(左)
(10か月/小仙波町4丁目)
大夏お兄ちゃんと なかよし〜♪

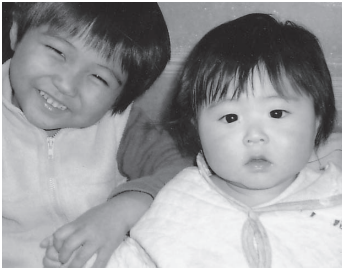

みさろけくおん
御菩薩池空恩くん(右)
(7か月/的場)
お兄ちゃん 一緒に遊ぼう♪

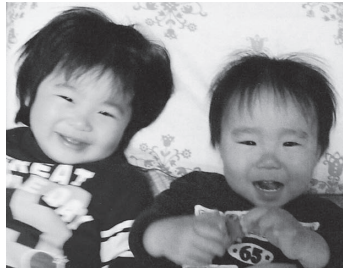

あだかこたろう すずきまこと
小高瑚太郎くん(左)・鈴木里弥くん(右)
(2歳5か月・2歳/今成1丁目)
2人で笑顔



きとしょうた
木本翔大くん
(1歳2か月/連雀町)
我が家の「元気の素」です♥

●小江戸歯つらつ教室

むせやすい、口の中が乾きやすいなどの口に関する悩み、口の機能を高める体操、手入れ法を楽しく学ぶ教室。歯科衛生士の個別相談有り。

日時…7月7日(水)・8月4日(水)、午前9時30分～11時 対象…市内在住の65歳以上 定員…20人(抽選) 申し込み…6月24日(木)までに電話で成人保健担当

●小江戸いきいき倶楽部

いきいきと暮らすための全10回の教室。タオルやイスを使ったストレッチ、筋力アップ運動、食事・口の健康などの講義。

会場・日時…古谷公民館＝7月8日～11月18日、木曜日▶川鶴公民館＝7月27日～11月30日、火曜日、午後1時30分～3

個別検診のお知らせ 6月1日(火)～12月31日(金) 委託医療機関で実施

大腸がん・子宮がん・乳がん・前立腺がん・肝炎ウイルス検診。受診方法・委託医療機関など、詳しくは健康づくりスケジュールまたは市ホームページで確認してください。

問い合わせ…成人健診課

●6月は食育月間です 健康づくり支援担当

「川越市食育推進計画」を策定しました。同計画は、総合保健センター・公民館・図書館、市ホームページで見ることができます。

●不正大麻・けし撲滅運動期間(5月1日～6月30日) 保健総務課

「不正栽培・自生している大麻」「植えてはいけないけし」を発見した場合は、保健所または警察署に連絡してください。

●乳がん検診委託医療機関の追加 成人検診課

■武蔵野総合病院 大袋新田977-9☎244-6340

時30分 対象…市内在住の65歳以上 定員…各20人(抽選) 経費…各200円 申し込み…6月24日(木)までに電話で成人保健担当

●健康づくり運動教室

自分の体力を確認して、楽しく運動を続けてみませんか。

日程	内容
7月6日(火)	体力テスト
7月13日(火)	オリエンテーション

時間…午前9時30分～正午 運動日程…月4回程度(オリエンテーションで説明)

対象…市内在住の18歳以上 持ち物…平成21年4月以降の健康診査の結果(要精密検査または要治療などの方は3か月以内に運動負荷が可能と診断された医師の診断書も必要) 定員…15人(抽選) 申し込み…6月1日(火)～8日(火)、午前10時～午後4時に電話で成人保健担当

●平成22年度成人検診の空き状況

■総合保健センターで実施する8月までの検診…レディース検診(乳がん検診)

■公民館などで実施する集団検診…胃がん検診(9月分のみ)、肺がん検診、乳がん検診

*検診希望の方は、ハガキで申し込んでください。定員になりしだい、受け付け終了。対象・検査項目・費用など、詳しくは健康

づくりスケジュールまたは市ホームページをご覧ください。

●無料クーポン券を発送しました

乳がん・子宮頸がんの早期発見のため、検診費用を無料とする事業です。

無料クーポン券は、市が行うレディース検診、乳がん・子宮がん合同検診、乳がん検診と契約している検診機関で使用できます。6月下旬になってもクーポン券が届かない方、4月21日以降に市内に転入された方は、成人健診課へご連絡ください。

対象…4月20日現在、市内に住所がある次の方

子宮頸がん検診

年齢	生年月日
20歳	平成元年4月2日～2年4月1日
25歳	昭和59年4月2日～60年4月1日
30歳	昭和54年4月2日～55年4月1日
35歳	昭和49年4月2日～50年4月1日
40歳	昭和44年4月2日～45年4月1日

乳がん検診

年齢	生年月日
40歳	昭和44年4月2日～45年4月1日
45歳	昭和39年4月2日～40年4月1日
50歳	昭和34年4月2日～35年4月1日
55歳	昭和29年4月2日～30年4月1日
60歳	昭和24年4月2日～25年4月1日

問い合わせ…成人健診課

保健・健康

川越市保健所 ☎227-5101(代表)
 〒350-1104 小ケ谷817-1 ☎224-2261(共通)
 総合保健センター ☎224-8611(代表)
 ☎225-1291(共通)
 健康づくり支援課健康づくり支援担当 ☎229-4121
 母子保健担当 ☎229-4125
 成人保健担当 ☎229-4124
 成人健診課 ☎229-4126

* 身体的理由などにより、電話での申し込みが難しい場合は、あらかじめご相談ください。
 * 手話通訳が必要な方は、参加希望事業名・氏名・ファクス番号を記入のうえご連絡ください。
 * もしも健康相談 受付時間…午前9時～正午・午後1時～4時(土・日曜日、祝・休日を除く)
 妊娠・出産・育児・子供の健康 = ☎224-0712 大人の健康 = ☎224-5263
 * 川越市不妊専門相談センター(鴨田・埼玉医科大学総合医療センター内) 医師による面接相談です(予約電話 ☎228-3410)
 * 特に明記がない場合の会場は、総合保健センターです。

●6月の乳幼児相談

健康づくりスケジュールで日程・会場を確認し、母子健康手帳を持って当日直接会場。

●6月の乳幼児健診

4か月児・1歳6か月児・3歳3か月児に通知。通知が届かない場合や受診しない場合は、ご連絡ください。

●7月の2歳児親子歯科健診

日時…7月8日(木)、午後1時～(受付時間は後日通知) 対象…平成20年1月～6月生まれの子と保護者1人 定員…40組(抽選) 申し込み…往復ハガキに健診名・住所・子の氏名・生年月日・電話番号・保護者の歯科健診希望の有無を明記し、6月11日(金)(必着)までに母子保健担当

●妊婦対象の講座・健診

①7月のプレバママスクール

夫婦と一緒に、育児・栄養・歯科などについて。受講は1回限り。

日時…7月24日(土)、午前9時15分～11時45分 対象…妊娠5か月以上で、経過良好な初妊婦と夫 定員…20組(抽選)

②7月の妊婦歯科健診

日時…7月22日(木)、午後1時20分～(受付時間は後日通知) 対象…妊娠5か月以上 定員…20人(抽選)

①②の申し込み方法

往復ハガキに催し名(1枚1催し)・住所・氏名・電話番号・出産予定日を明記し、6月11日(金)(必着)までに母子保健担当。

日本脳炎の予防接種のお知らせ

日本脳炎の予防接種は、平成17年5月以降、勧奨を見合わせていました。国からの通知を受け、今年度は3歳児に対する勧奨を再開しました。

接種は、市の委託医療機関で実施します。

3歳児以外については、現在国が検討していますので、情報が入り次第お知らせします。

問い合わせ…母子保健担当

●育児教室

①7月のはじめまして離乳食教室

離乳食を始める目安や進め方について。受講は1回限り。

日時…7月22日(木)、午前10時～11時30分(受け付け=午前9時45分) 対象…おおむね4か月～6か月の子と保護者 持ち物…母子健康手帳

②7月のもぐもぐ離乳食教室

離乳食の情報交換や、2回食などについて。受講は1回限り。

日時…7月27日(火)、午前10時～11時30分(受け付け=午前9時45分) 対象…おおむね6か月～8か月の子と保護者 持ち物…母子健康手帳・離乳食用スプーン

③7月のおやつと歯みがき教室

～ひんやりプルルンのおやつ～

親子で一緒におやつ作り、エプロンシアターと歯磨きの練習。

日時…7月23日(金)、午前10時～11時45分(受け付け=午前9時45分) 対象…2歳6か月～4歳未満の子と保護者 定員…20組(抽選) 持ち物…母子健康手帳・タオル・歯ブラシ

①～③の申し込み方法

ハガキに催し名・住所・子の氏名・生年月日・電話番号を明記し、6月11日(金)(必着)までに母子保健担当。申し込みをした方は、当日直接会場。③で外れた方には、6月18日(金)までに連絡。

●7月の赤ちゃん広場

NPO 法人川越子育てネットワークと共催。情報交換と仲間づくり。当日直接会場。参加は1回限り。

日時…7月5日(月)、午前10時～正午 対象…平成22年1月～3月生まれの子と親

ひよこサロン

(小さく生まれた子どもを持つ親の会)

情報交換、保育士と手遊びなど。

日時…6月18日・7月16日・8月20日・9月17日、金曜日、午前10時～正午

問い合わせ…母子保健担当

●たのしい食育

PFCの会と共催。弁当箱に料理を詰めて、食事バランスを体験。親子で昼食を食べます。受講は1回限り。



日時…6月24日(木)、午前11時15分～午後1時(受け付け=午前11時) 対象…1歳6か月～3歳の子と保護者 定員…20組(抽選) 経費…1組500円 申し込み…ハガキに催し名・住所・子の氏名・生年月日・電話番号を明記し、6月10日(木)(必着)までに母子保健担当。申し込みをした方は、当日直接会場。外れた方には、6月17日(木)までに連絡。

ひきこもり相談

本人・家族の相談を受け付けています。また、定期的に親の会を実施しています。

問い合わせ…保健予防課

☎227-5102

●健康市民大学講座

公開講座。手話通訳可(7月2日(金)までに要予約)。テーマは「広げよう! 食の輪～家族・学校・地域でできることを、見つけよう～」。

講師…女子栄養大学専任講師・西村早苗さん 日時…7月13日(火)、午後1時30分～3時 対象…市内在住の成人 定員…先着100人 申し込み…6月7日(月)、午前10時から電話・ファクスで健康づくり支援担当

●歯ッピーフェスティバル2010

歯の衛生週間事業。フッ素塗布、歯みがき指導、歯の相談など。各コーナーは、無料で参加できます。

日時…6月6日(日)、正午～午後3時 問い合わせ…健康づくり支援担当

6月の休日当番医・子育て

休日当番医=受診前に当番医に要確認 受付時間…午前9時～午後4時
 子育ての催し=持ち物=なし・経費=なし・当日直接会場の催し

1・火	高階児童館㊟(10:30～/2歳～3歳) 大東南公民館㊟(10:00～/幼児まで)
2・水	高階児童館㊟(10:30～/1歳) 高階公民館㊟(10:00～/0歳) 霞ヶ関北公民館㊟(10:00～/幼児まで)
3・木	こどもの城㊟(10:30～/1歳) 川越駅東口児童館㊟(10:30～/2歳～3歳) 芳野公民館㊟(10:00～/幼児まで) 古谷公民館㊟(10:00～/幼児まで)
4・金	高階図書館㊟(10:30～、11:00～/1歳まで) こどもの城㊟(10:30～/2歳～3歳) 高階児童館㊟(10:30～/2歳～3歳)
5・土	西図書館㊟(15:00～/5歳から) 高階図書館㊟(14:30～/5歳から) こどもの城㊟(14:30～/幼児)
6・日	休日当番医=井上医院(内・外)元町2丁目8-8 ☎222-0326 川越駅東口図書館㊟(11:00～/5歳から)
7・月	川越駅東口児童館㊟(10:30～/2歳～3歳)
8・火	南古谷公民館㊟(10:00～/幼児まで) 霞ヶ関公民館㊟(10:00～/幼児まで) 高階児童館㊟(10:30～/2歳～3歳)
9・水	中央図書館㊟(11:00～/1歳まで) 高階児童館㊟(10:30～/0歳) 南公民館㊟(10:00～/1歳～幼児) 大東公民館㊟(10:00～/幼児まで) 川鶴公民館㊟(10:00～/乳幼児)
10・木	川越駅東口図書館㊟(10:30～、11:00～/1歳まで) 川越駅東口児童館㊟(10:30～/2歳～3歳) 北公民館㊟(10:00～/幼児まで) 福原公民館㊟(10:00～/幼児まで) こどもの城㊟(10:30～/1歳)
11・金	川越駅東口図書館㊟(10:30～/幼児) 川越駅東口児童館㊟(11:00～/幼児) こどもの城㊟(10:30～/2歳～3歳) 高階児童館㊟(10:30～/2歳～3歳) 中央図書館㊟(11:00～/1歳まで)
12・土	中央公民館㊟(10:00～) 西図書館㊟(15:00～/5歳から) 高階図書館㊟(14:30～/5歳から) こどもの城㊟(14:30～/幼児)
13・日	休日当番医=たむら眼科(眼)連雀町26-2 ☎225-2295 中央図書館㊟(14:30～/5歳から) 川越駅東口図書館㊟(11:00～/5歳から)
14・月	川越駅東口児童館㊟(10:30～/1歳)
15・火	高階児童館㊟(10:30～/2歳～3歳)
16・水	中央図書館㊟(10:30～、11:00～/幼児) 西図書館㊟(10:00～/幼児)、㊟(11:00～/1歳まで) 高階児童館㊟(10:30～/3歳まで) 霞ヶ関北公民館㊟(10:00～/幼児まで)
17・木	古谷公民館㊟(10:00～/幼児まで) 山田公民館㊟(10:00～/北部地域ふれあいセンター/幼児まで) 川鶴公民館㊟(10:00～/1歳6か月まで) 大東南公民館㊟(10:00～/幼児まで) 川越駅東口児童館㊟(10:30～/2歳～3歳) こどもの城㊟(10:30～/1歳)
18・金	西図書館㊟(10:00～/幼児)、㊟(11:00～/1歳～2歳) 高階図書館㊟(10:30～/幼児) こどもの城㊟(10:30～/2歳～3歳) 川越駅東口児童館㊟(11:00～/幼児)
19・土	西図書館㊟(15:00～/5歳から) 高階図書館㊟(14:30～/5歳から) こどもの城㊟(14:30～/幼児)
20・日	休日当番医=大東外科医院(胃・外・肛)南大塚2丁目10-2 ☎243-3345 中央図書館㊟(14:30～/5歳から) 川越駅東口図書館㊟(11:00～/5歳から)
21・月	中央公民館㊟(10:00～/0歳) 川越駅東口児童館㊟(10:30～/2歳～3歳)
22・火	名細公民館㊟(10:00～/幼児まで) 高階児童館㊟(10:30～/2歳～3歳) 霞ヶ関公民館㊟(10:00～/幼児まで)
23・水	高階児童館㊟(10:30～/1歳) 南公民館㊟(10:00～/1歳～幼児) 大東公民館㊟(10:00～/幼児まで)
24・木	川越駅東口児童館㊟(10:30～/1歳) 大東南公民館㊟(10:00～/幼児まで) こどもの城㊟(10:30～/1歳) 北公民館㊟(10:00～/幼児まで) 福原公民館㊟(10:00～/幼児まで)
25・金	高階南公民館㊟(10:00～/0歳) 伊勢原公民館㊟(10:00～/幼児まで) こどもの城㊟(10:30～/2歳～3歳) 高階児童館㊟(10:30～/2歳～3歳)
26・土	西図書館㊟(15:00～/5歳から) 高階図書館㊟(14:30～/5歳から) こどもの城㊟(14:30～/幼児)
27・日	休日当番医=川越耳鼻咽喉科医院(耳)脇田本町6-6 ☎243-8600 伊勢原公民館㊟(10:00～) 中央図書館㊟(14:30～/5歳から) 川越駅東口図書館㊟(11:00～/5歳から)
28・月	川越駅東口児童館㊟(10:30～/2歳～3歳)
29・火	
30・水	

*㊟=親子で交流 ㊟=読み聞かせ ㊟=手遊び ㊟=ふれあい遊び ㊟=おもちゃ修理

公民館 = 中央 ☎222-1394 南 ☎243-0038 北 ☎222-1400 芳野 ☎222-1873 古谷 ☎235-1834
 南古谷 ☎235-1519 高階 ☎242-6064 高階南 ☎245-3581 福原 ☎242-5005 大東 ☎243-0022
 大東南 ☎242-0498 山田 ☎224-4194 名細 ☎231-0001 霞ヶ関 ☎231-1009 霞ヶ関北 ☎231-4455
 伊勢原 ☎237-5676 川鶴 ☎233-9306
 図書館 = 中央 ☎222-0559 西 ☎237-5660 川越駅東口 ☎228-7712 高階 ☎238-7550
 児童館 = こどもの城 ☎225-7289 川越駅東口 ☎228-7719 高階 ☎238-9525

休日の診療機関(電話のかけまちがい、ご注意ください)

内科・小児科=市立診療所(小仙波町2丁目45-5 ☎223-0601) 受付時間…午前9時～11時・午後1時～3時・午後8時～10時30分

*小児科の診療(急患のみ)は、月～金曜日の午後8時～10時にも行っています。

歯科(急患のみ)=予防歯科センター(三久保町18-3 ☎224-3891) 受付時間…午前9時～11時30分

◎ 広報川越 1223

■発行日/平成22年5月25日(毎月10日・25日発行)
 ■発行/川越市 〒350-8601埼玉県川越市元町1丁目3-1 <http://www.city.kawagoe.saitama.jp/>
 ■編集/広報室 ☎049-224-8811(代表) ☎049-225-2171
 ■印刷/旬新広社