



中央図書館の埼玉県 LINE（ライン）コロナお知らせシステム。市役所や川越まつり会館など、不特定多数の人が利用する施設や店舗、イベント会場等で掲示しています。8ページにある2次元バーコードを読み取ってご利用ください。写真の2次元バーコードはサンプルです。

その空き家、どうしますか：2  
がん検診 受けていますか：6  
保育園等の入園について：13

●「上下水道局だより」「マイナンバーカードをつくりませんか」が折り込まれています。

川越市公式 SNS



「3密を避ける」「手洗い・手指消毒」など、新しい生活様式の実践をお願いします

# その空き家、どうしますか？

防犯・交通安全課 224・5721

224・6705

空き家は、持ち続けるにしても手放すにしても、早めの対応が大切です。時間が経過し、家屋が老朽化してしまうと資産価値が下がってしまいます。空き家を所有することが分かったら、相続や空き家の維持管理などについて、ぜひ一度家族で話し合ってみましょう。

## 田 空き家の現状

「隣の空き家の枝が、うちまで伸びてきて困る」「空き家の屋根のトタンが、風で落ちそうで危ない」。

昨年度、市へ寄せられた空き家に関する相談・苦情は151件ありました。今後、核家族化や高齢化が進んでいくことで、空き家に関する相談件数はさらに増えていくことが予想されます。

### ■空き家になる要因

空き家になる要因はさまざまですが、親族が亡くなったことにより相続するケースが多くなっています。

平成28年度川越市空き家等実態調査で空き家所有者などに行ったアンケートでは、「建物を利用しない理由」として、

- 売却・賃貸することを考えている
- 将来利用する可能性がある
- 建物を取り壊すと固定資産税が上がる

との回答が多くありました。一方で、売却・賃貸したいが相手が見つからない

- 解体・修繕したいが費用の支出が困難である

との回答も多く、空き家を何とかしたいが手立てがない状況もあること

が分かります。

## 田 空き家を所有することになったら

空き家を所有することになった場合、所有者にできることは、①持ち続ける、②利活用する、③取り壊す、のいずれかになります。いずれの場合でも対応ができるよう事前に家族等で話し合っておきましょう。

また、空き家を相続した場合には次のことに注意しましょう。

### ■相続登記をする

空き家の発生要因の約6割が相続に関係しています。相続等で土地・家屋の所有者が代わったのに、所有権移転の登記をしないままにしておくと、いざ処分をしようと思ったときに権利の証明ができず、トラブルの原因になる可能性があります。

登記事項に変更が生じたら速やかに変更登記を行うことが大切です。

問い合わせ：埼玉司法書士会 ☎ 048-863-7861

\*相続の手続きは、必要に応じて弁護士・司法書士・行政書士などの専門家に相談し、確認しておきましょう。

このほか、家財道具などの処分方法を決めておくことも大切です。



## 空き家に関わる お金の話

空き家となっても持ち続ける場合、固定資産税などの税金が掛かります。

また、空き家を将来活用するためには、定期的に管理して劣化を防ぐ必要があります。そのためには、維持管理の費用が掛かることを考えておかなければなりません。

- 庭木の伐採・除草費用
- 火災保険・地震保険料
- 電気・ガス・水道料金
- 固定資産税(土地・家屋)等の税金
- 家屋の維持管理に係る主な費用

### 修繕費

● 管理会社への委託料  
適切な管理ができずに放置した場合、「特定空家等」に判定され、税

特例の廃止や高額な過料の罰則が適用されることがあります。空き家を適切に管理できず、持ち続けることが困難な場合、利活用や取り壊しを検討することが必要です。

### ● 空き家の譲渡所得の特別控除

相続した空き家を、耐震改修後に売却、または解体後に更地にして売却した場合には、その譲渡所得に掛かる金額から3000万円を控除できます。

この特別控除の適用を受けるため

には、確定申告の際に市が発行する「被相続人居住用家屋等確認書」が必要になります。

同確認書について詳しくは、防犯・交通安全課にお尋ねください。  
\*適用には条件があります。

## 空き家を利活用して いくために

空き家の維持管理や利活用のため、空き家の見回りや除草・草木の剪定などの管理業務を有料で業者に依頼する方法があります。

### ● 空き家サポート事業

遠方に住んでいるなどの理由で、

空き家の管理が困難な所有者などに代わり、次の業務を有料で行います。

- 建物外装の確認
- 植木・雑草の状態確認
- 建物の写真撮影と報告書の郵送
- 換気・通水・植木剪定・除草などのオプションもあります。詳しくはお尋ねください。

問い合わせ：シルバー人材センター

☎ 222-2075

### ● 空き家の持ち主応援隊(埼玉県空き家管理サービス事業者登録制度)

次の専門団体の会員の中から、空き家の管理に対応できる近くの不動産事業者を探すことができます。

問い合わせ：(株)埼玉県宅建物取引業協会 ☎ 048-811-

1840または(株)全日本不動産協会

会埼玉県本部 ☎ 048-866-

5225

15225

### ● 包括連携協定事業

#### 「ついでに空き家活用ローン」

このローンでは、市内に空き家を所有している方が、空き家の利活用を目的としたリフォームや解体して貸し駐車場にするなどに掛かる資金を、店頭表示金利より低金利で利用できます。詳しくは、お近くの埼玉縣信用金庫にお問い合わせください。

\*適用には条件があります。

## 空き家を放置し続けると…

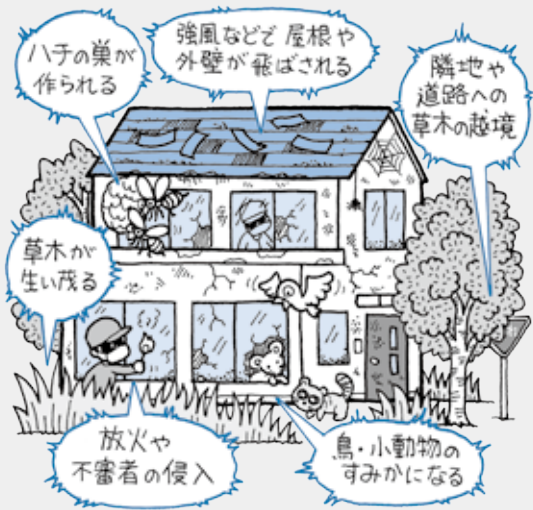

空き家を放置すると、次のようなさまざまな問題が生じる恐れがあります。

- 建物が傷み、外壁の剥落や屋根瓦の落下、塀の損傷により、近隣や通行人などにけがをさせる
- 建物が傷み外壁が剥がれると、鳥や小動物が侵入し、ふん害等が発生する
- 草木が伸びて道路まで越境し、歩行者や自動車等の交通を妨げる
- 放火による火災の危険性が高まる

このような状態で放置し続けると、「特定空家等」に判定される場合があります。土地の課税額に対する住宅用地の特例が廃止されたり(\*1)、過料の罰則(\*2)が適用されたりすることがあります。

#### \*1 住宅用地の特例廃止

特定空家等として勧告を受けた場合、納付額は最大6倍になります。

#### \*2 過料処分

特定空家等として命令を受け、その命令に違反した場合は、50万円以下の過料の罰則が適用されることがあります。

## 空き家バンクを ご利用ください

空き家バンクは、空き家を売りたい、貸したい方と、市内に居住するための中古住宅を探している方を結びつける制度です。空き家バンクに登録を申し込むと、宅地建物取引業団体の会員の中から媒介する業者が選定されます。

家を売却等するときが一番安心なのは、知っている業者に媒介してもらうことですが、どの業者に相談して良いか分からない方も、安心して利用できる制度です。

「空き家を売却したいけど特定の業者は決まっていない」「将来使うときまで、ただ空き家にしておくのはもったいない」などと思っている方は、ぜひ、空き家バンクの登録について防犯・交通安全課にご相談ください。

空き家の物件を探している方は多くいます。思い出す話まった家を、誰かの思い出の家にしませんか？



担当職員の声



空き家を売りたい！ 貸したい！



そんなときは空き家バンク！！

### 空き家バンクに登録を！

「空き家を買いたい！ 借りたい！」という方が多い一方で、空き家を売りたい・貸したい方の登録は少ない状況です。あなたの持っている空き家は、誰かにとって必要な物かもしれません。空き家をお持ちの方は、ぜひ検討してみてくださいはいかがでしょうか。詳しくは、市ホームページを確認するか、お尋ねください。



### 空き家バンクの流れ

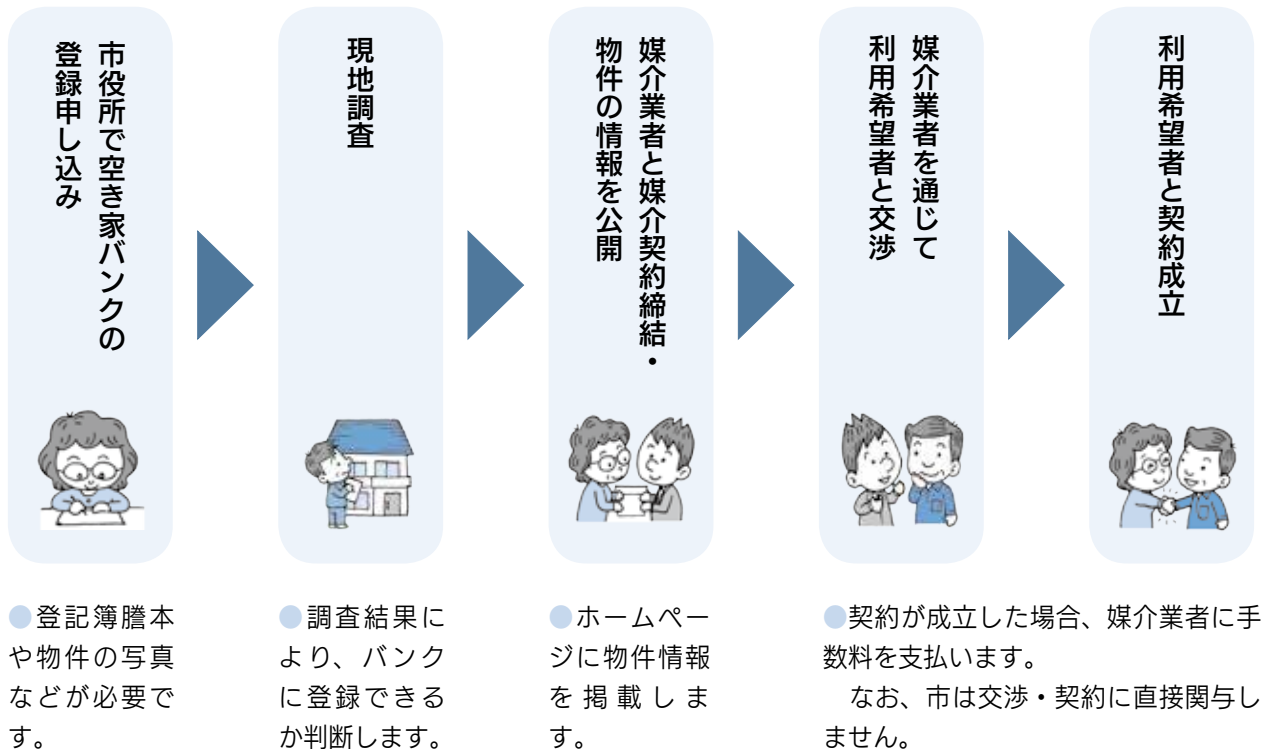

# 国勢調査2020

情報統計課 ☎224-6185

☎224-2449

日本に住んでいる全ての  
人と世帯が対象です



10月1日を調査期日として、全国一斉に国勢調査を行います。国勢調査は5年ごとに行われ、総務大臣が任命した調査員が調査を行います。

## 調査内容

家族構成や生まれた年月、就いている仕事の内容や勤務地、住居の種類などです。

## 調査の結果

福祉施策や災害対策など、さまざまな行政施策などに利用されるほか、民間企業や研究機関等でも幅広く活用されます。

\*国勢調査で回答した内容は、統計法によって厳重に守られます。ほかに漏れたり、統計以外の目的に使われることはありません。

国勢調査の趣旨と重要性をご理解いただき、ご協力をお願いします。

## リーフレットの配布(調査のお知らせ)

9月10日(木)～13日(日)

調査員が調査のお知らせを郵便受けへ投函します

## 調査書類の配布

9月14日(月)～30日(水)

調査員が調査書類を郵便受けへ投函します

## インターネット回答期間

9月14日(月)～10月7日(水)

調査書類が届いたら、回答サイトにアクセスし、画面の案内に沿って、回答してください

## 紙の調査票回答期間

10月1日(木)～7日(水)

紙の調査票を使って回答してください。記入した調査票は郵送提出用封筒に入れて郵便ポストに投函してください。調査員による回収を希望する場合は、下の川越市国勢調査コールセンターにご連絡ください

## 新型コロナウイルス感染症への対応

新型コロナウイルス感染症の感染拡大防止に配慮し、原則、世帯員と面会せず、調査書類を郵便受けやドアポストに調査員が投函します。回答はできる限りインターネット回答または紙の調査票を郵送してください。

## かたり調査にご注意ください！

「かたり調査」とは、国勢調査などの行政機関が行う統計調査であるかのような、紛らわしい説明や表示をして、個人情報等を不正に取得する行為のことで、

### ■被害に遭わないために

- 電話や電子メールで国勢調査を依頼することはありません。
- 国勢調査には貯蓄や収入金額等に関する調査事項はありません。
- 国勢調査で金品を要求することやクレジットカードの番号を聞くことはありません。

## 問い合わせ

### ■インターネットでの回答、紙の調査票の記入、調査の内容について

国勢調査コールセンター☎0570-07-2020(ナビダイヤル)▶03-6636-9607(IP電話)

\*9月7日(月)～10月31日(土)、午前8時～午後9時(土・日曜日、祝日を含む)。

### ■調査票などの調査書類の不足、紙の調査票の回収を希望する場合について

川越市国勢調査コールセンター☎224-6320

\*9月10日(木)～10月16日(金)午前8時30分～午後8時(土・日曜日、祝日を含む)。

## ～検診受診までの流れ～

### Step 1

受ける検診と、どこで受けるかを選ぶ

施設検診・集団検診の場合

個別検診の場合

### Step 2

希望日を決める

申し込みが必要かをチェック

申し込みが  
必要な検診

申し込みがいら  
ない検診  
\* 自己負担金を免  
除する場合は事前  
に申請が必要です。

### Step 3

申し込み

健康づくりスケジュールにある申し込みハガキなどをご利用ください。個別検診はインターネットによる電子申請も利用できます

受診日をお知らせする  
ハガキなどが届きます

受診券や無料券  
が届きます

### Step 4

問診票の記入や探便など受診準備

検診日の約2週間前  
にご案内・必要物品を送ります

医療機関の予約など

### Step 5

がん検診を受診



検診の日程、申し込み方法、自己負担金免除など詳しくは、「令和2年度版健康づくりスケジュール」または市ホームページをご確認ください。



## がんワンストップ相談

働くがん患者の方の治療と仕事の両立を支援するため、複数の専門職による相談会を実施します。新型コロナウイルス感染症の影響により、当面の間は電話による相談を受け付けます。12月以降の相談日など詳しくは、県ホームページをご確認ください。

対象…県内在住または在勤する就労(休職含む)中のがん患者の方

日時…9月3日(木)、18日(金)、10月5日(月)、21日(水)、11月5日(木)、17日(火)午後6時15分～8時30分

問い合わせ…電話で県疾病対策課 ☎048-830-3651



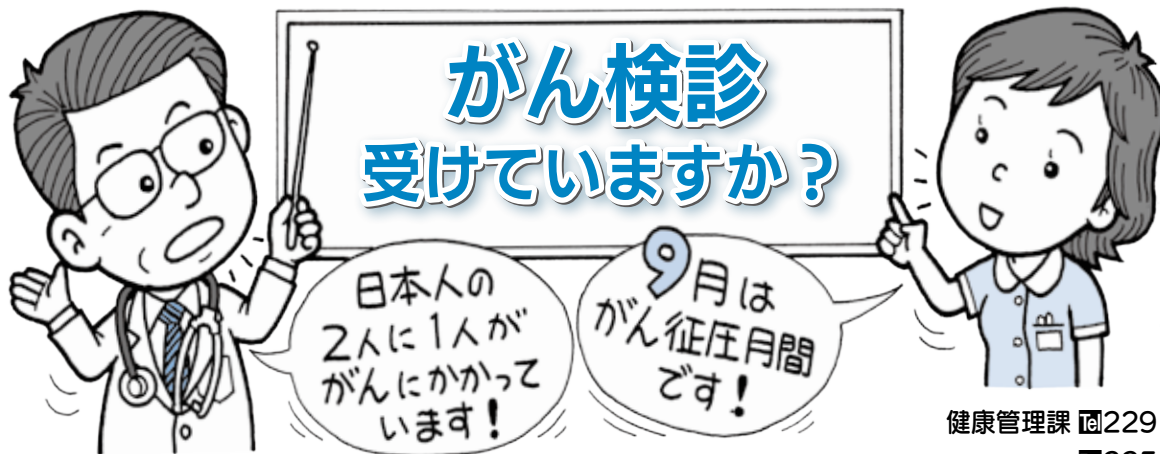

健康管理課 ☎229-4126  
FAX225-2817

### がんは他人事ではありません

がんは日本人の死因第1位です。日本人の2人に1人ががんになり、3人に1人ががんで亡くなっています。誰にとっても身近な病気です。

### 早期発見・早期治療にがん検診

がんは自覚症状が出ないまま進行していくことがあります。症状のないがんを見つけるには、がん検

診が有効です。

がん検診でがんを早く見つけて、適切な治療につなげることが、大切な命を守ります。

### 継続が大切

がんはいつ発生するか分かりません。がん検診を定期的に受診することが、早期発見につながり効果的です。

## 川越市のがん検診

検診名	検査内容	対象	受診間隔	受診方法	自己負担額
胃がん検診	胃内視鏡検査 *1	50歳以上	2年度に1回	個別	2,700円
	胃部エックス線検査	40歳以上	1年度に1回	施設、集団 個別	700円 2,000円
肺がん検診	胸部エックス線検査 喀たん細胞診 *2	40歳以上	1年度に1回	施設、集団	300円(喀たん細胞診は別途300円)
大腸がん検診	便潜血検査(2日法)	40歳以上	1年度に1回	施設、集団、個別	300円
前立腺がん検診	前立腺特異抗原(PSA)検査	50歳以上の男性	1年度に1回	施設、個別	600円
乳がん検診	乳房エックス線検査 (マンモグラフィ)	40歳以上の女性	2年度に1回	施設、集団	1,000円
				個別	1,600円
子宮がん検診	内診・視診・頸部細胞診・ 体部細胞診 *3	20歳以上の女性	2年度に1回	個別	1,100円(体部細胞診は別途700円)

\*1 申し込み期間・利用期間が決まっています。申し込み多数の場合は抽選になります。また、生体検査(患部の一部を採取するなどして調べる検査)等を行った場合は保険診療となるため、自己負担金以外に別途費用が掛かります。

\*2 50歳以上で、喫煙指数(1日の喫煙本数×喫煙年数)が600以上の方が対象です。

\*3 最近6か月以内に不正性器出血・月経異常・褐色帯下のいずれかの症状があり、本人が同意した方が対象です。

## がん検診の受診方法(受診場所)は次の3種類から選べます

### ①施設検診

#### 申し込みが必要です

11月から来年3月の検診の申し込みを9月17日(木)から受け付けます。

**受診場所**…総合保健センター

\*複数の検診を同時に受けられます。

### ②集団検診

#### 申し込みが必要です

検診バスで行います。

**受診場所**…地区の公民館や文化会館

### ③個別検診

**胃内視鏡検査・乳がん・子宮がんは申し込みが必要です**

**受診場所**…市内の委託医療機関

**期間**…6月1日から来年1月31日(日)まで

\*国民健康保険特定健康診査(セットA~C)・後期高齢者医療健康診査(人間ドック含む)と併せて受診することができます。

# 新型コロナウイルス感染症に関する情報

みんなで感染症を防ぎましょう

保健医療推進課 ☎224-5832

Fax 224-7318

感染拡大を防ぐためには、「感染しない」「感染させない」ための取り組みが大切です。引き続き、皆さんのご協力をお願いします。

●「3つの密」（密閉・密集・密接）を避ける

● 大人数での会食は控える

● 人が集まる場所ではマスクを着用

● 手洗い・消毒を行う

● 発熱の症状があるなど、体調が悪い人は外出を控える

● 感染症対策が十分に取られていない施設は利用しない

\*特に、高齢者や基礎疾患のある方、またその周りにいる方は、感染しない、させないように注意しましょう。

国や県の接触確認アプリを利用しましょう。詳しくは下の2次元バーコードをご確認ください。

ココア



埼玉県 LINE  
コロナお知らせシステム



差別や偏見をなくしましょう

人権推進課 ☎224-5579

Fax 223-1726

新型コロナウイルス感染症に関連して、感染者やその家族、濃厚接触者、外国人の方、治療に当たっている医療従事者等に対する誹謗中傷や、差別的な書き込みが SNS 等で広がっています。誤解や偏見に基づく差別があつてはなりません。また、こうした行動が受診をためらわせ、感染を拡大させてしまうという負の連鎖も懸念されます。

人権侵害につながるのではないよう、公的機関の提供する正確な情報に基づいた冷静な行動をお願いいたします。

不当な差別など、人権について困ったことがあればご相談ください

● みんなの人権 110番

☎0570-003-110

● 子どもの人権 110番

☎0120-007-110

● 女性の人権ホットライン

☎0570-070-810

● 外国語人権相談ダイヤル

☎0570-090-911

\*インターネットでも相談を受け付

けています。詳しくは、  
財務省ホームページを  
ご確認ください。



## 川越市中小企業者事業継続 緊急支援金を拡充

中小企業者事業継続緊急支援金担当  
(産業振興課) ☎225-5877  
前年同月と比較して50%以上減少  
している場合も対象として、新たに  
受け付けを開始しました。

新型コロナウイルス感染症の影響  
により、令和2年2月から12月のい  
ずれか1か月の売上高が、前年同月  
と比較して15%以上減少している市  
内に事業所のある中小企業・個人事  
業主(フリーランスを含む)を支援し  
ています。支援金は10万円(1中小  
企業者当たり1回まで)。

申請方法など詳しくは、  
市ホームページ(下  
の2次元バーコードか  
らアクセス可)を確認するか、同担  
当にお尋ねください。



申請期限：来年2月28日(日)(消印有  
効)

問い合わせ：同担当 ☎225-

5877(月～金曜日、午前9時  
30分～午後4時30分。祝・休日、

年末年始を除く)

## 赤ちゃん応援手当を 給付

健康づくり支援課 ☎229-4121  
Fax 225-1291

新型コロナウイルス感染症の影響  
下で出産・子育てをしている世帯を  
支援するため、赤ちゃん応援手当を  
給付します。申請方法等は、対象の  
保護者宛てに送付する申請書類をご  
確認ください。

対象：令和2年4月1日～令和3年  
3月31日(水)に生まれた子

## イベント中止のお知らせ

新型コロナウイルス感染症拡大防  
止等により、左表のイベントが中止  
となります。詳しくは、市ホームペ  
ージを確認するか、問い合わせ先  
にお尋ねください。

名称	問い合わせ
川越産業フェスタ	産業振興課 ☎224-5934 Fax 224-8712
ハローワーク川越障害者就労面接会	ハローワーク川越 ☎242-0197 Fax 246-2754





## 認可外保育施設を利用している方への登園自粛に係る保育料日割り補助

こども政策課 ☎224-6278 ☎223-8786

次の対象に該当する方で、対象期間のうち新型コロナウイルス感染症拡大防止のため登園自粛をした期間の保育料を施設に支払っている場合に補助します。



**対象**…認可外保育施設を利用する子の保護者で次に該当する方(企業主導型保育事業を除く)

①市・県民税非課税世帯または生活保護世帯、②家庭において必要な保育を受けることが困難(教育・保育給付認定または施設等利用給付認定を受けている方)

**対象期間**…4月8日～5月31日

**申し込み**…同課または利用している施設で配付する申請書に必要事項を記入し、必要書類を添付して、9月30日(水)(消印有効)までに郵送または直接同課(郵送の場合は〒350-8601川越市役所こども政策課)

**補助額**…次の計算式による金額

### 計算式

$$(\text{保育料(月額)}^{*1} - \text{幼児教育・保育の無償化額}^{*2}) \div 25 \times \text{登園自粛日数} = \text{補助額(千円未満切り捨て)}$$

\*1 給食費等の実費を除いた額です。上限は、3歳未満=56,000円、3歳以上=51,000円

\*2 施設等利用給付認定を受けている方は、3歳未満=42,000円、3歳以上=37,000円

## 9月21日～30日は秋の全国交通安全運動

防犯・交通安全課 ☎224-5721

☎224-6705

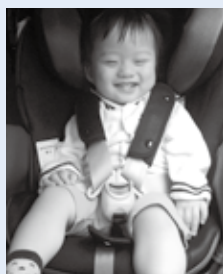

9月21日(水)から30日(水)は秋の全国交通安全運動期間です。一人ひとりがいつも以上に安全運転を意識し、事故防止に努めましょう。

特に、事故から身体を守るため、全ての座席でのシートベルトの着用およびチャイルドシートの使用を徹底しましょう。

\*例年、同期間中に行っている関係機関・団体等によるキャンペーン活動は、新型コロナウイルス感染症の感染拡大防止のため、今回は実施しません。

一発で  
免許取り消し!

## 「あおり運転」厳罰化

防犯・交通安全課 ☎224-5721

☎224-6705



ほかの車両の通行を妨害する目的で、車間距離を異常に詰める等のいわゆる「あおり運転」が道路交通法に新たに規定されました。

### 厳罰化された内容

妨害目的で車間距離を正常に保持しないなど一定の違反行為をした場合は、最大で5年の懲役または100万円の罰金が科されます。また、あおり運転をした者は運転免許が取り消されます。

### 車を運転するときは

心にゆとりを持った、思いやりのある運転を心掛けましょう。詳しくは、市ホームページまたは県警ホームページの「あおり運転(妨害運転)」をご確認ください。



## 9月1日から10日は 看板の適正化旬間

都市景観課 ☎224-5961  
☎225-9800



店の顔となる看板は、雨や風、強い日差しに常にさらされています。一見、問題がなさ

そうでも、内部が劣化し、落下や倒壊の危険が高まっているかもしれない。このような



事故を未然に防ぐためにも、定期的な点検を行い、安全管理に努めましょう。

看板設置などのルールとして「川越市屋外広告物条例」があり、大きさや高さ、数量等の規制をしています。許可申請が必要な場合があります。また、看板を施工する事業者は、市の業者登録を受ける必要があります。詳しくは、お尋ねください。

## プレミアム付商品券を発行します



産業振興課 ☎224-5934  
☎224-8712

1冊につき1万3000円分使用できる商品券を1万円で販売しま



## 救急医療週間

保健医療推進課 ☎224-5832  
☎224-7318



救急業務や救急医療への理解と認識を深めるため、毎年、救急の日(9月9日)を含む1週間(今年は9月6日(日)~12日(土))は救急医療週間と定められています。

この機会に救急車の適正利用について考えましょう。

**救急車の適正利用にご協力をお願いします**

令和元年の川越地区消防組合の救急車出場件数は18,118件で、前年と比較すると118件減少しました。

救急車出場件数は、平成20年から増加し続けていましたが、11年ぶりに減少となりました。

救急需要が増えると、救急車が現場に到着する時間が遅くなってしまいう傾向があります。救えるはずの命を救うために、引き続き、救急車の適正利用にご協力をお願いします。

す(発行総額14億3000万円・1世帯3冊まで)。販売は事前応募制で、購入するための応募券は10月1日発行の広報川越に折り込みます。

### 加盟店を募集

川越市が発行するプレミアム付商品券の取り扱い加盟店を募集しています。対象は、小売業・飲食業など、市内で消費者に対して商品またはサービスを提供する事業所です。

詳しくは、市ホームページを確認するか川越市プレミアム付商品券事業事務局(川越商工会議所内) ☎236-3300 (9月1日(火)から通話可)にお尋ねください。

使用期間：11月27日(金)~来年5月6日(木)(予定)

## 商店街振興促進補助に関する事前相談

産業振興課 ☎224-5934  
☎224-8712

市では、市内商業の振興を促進するため、商店街等が設置する街路灯などの共同施設や、イベント実施などの共同事業に要する経費に対して補助金を交付しています。補助金の申請に当たっては、事前に相談をお願いします。

補助金の内容について詳しくは、市ホームページをご確認ください。

相談受付期限：9月25日(金)

対象：商店街等(商店街振興組合、事業協同組合、おおむね10店舗以上

## 9月21日(祝)は敬老の日

敬老の日の9月21日(祝)、次の施設は、65歳以上の方の入場が無料です。

市立博物館(川越城本丸御殿を含む)	Fax	Tel
	2222	5399
	2222	5396
市立美術館	Fax	Tel
	2288	8080
	2288	7870
川越まつり会館(旧山崎家別邸を含む)	Fax	Tel
	2225	2727
	2227	5001

# 東京2020 みんなで盛り上げよう!



## 東京2020 オリンピックのゴルフ競技日程が決定!!

オリンピック大会室 ☎224-6315 ☎224-8712

日程…男子=来年7月29日(木)~8月1日(日)

女子=来年8月4日(水)~7日(土)

時間…午前7時30分~午後3時30分(決勝のみ午後4時まで)

会場…霞ヶ関カントリー倶楽部 東コース



© Tokyo 2020

来年の夏、市内で繰り広げられる選手たちの熱い戦いを応援しましょう!

### 早めにハザードマップで確認を!

防災危機管理室 ☎224-5554

Fax 225-2895



9月は台風や集中豪雨により水害等が多く発生する時期です。市では、平成30年12月に「川越市水害ハザードマップ」を作成し、全世帯に配布しました。



水害ハザードマップには、浸水が想定される区域や水害時の危険箇所が掲載されています。いざというときに備え、自宅周辺の浸水箇所や避難経路、指定避難所を確認しておきましょう。水害ハザードマップは防災危機管理室(本庁舎4階)・河川課(小仙波庁舎2階)・事業計画課(上下水道局庁舎2階)・市民センターで配布しているほか、市ホームページからも確認できます。

### 入札参加業者の登録を受け付け

契約課 ☎224-5632

Fax 223-1726



市が発注する次の業務の入札参加業者の登録を受け付けます。新規申

請と更新申請で受付期間・申請方法が異なります。

また、申請書類は市独自の物と、共同受け付けに参加している全自治体で共通の物の2種類があります。

詳しくは、県ホームページにある「申請の手引き」をご確認ください。  
申請業務:建設工事、設計・調査・測量、土木施設維持管理

#### ①新規申請

対象:埼玉県電子入札共同システム  
のID・パスワードを取得していない業者

申請期間:9月1日(火)~25日(金)(消印有効)

申請方法:申請書類を郵送(持参不可)

#### ②更新申請

対象:埼玉県電子入札共同システムのID・パスワードを取得している業者

申請期間:10月9日(金)~11月13日(金)

▼建設工事のみの申請:10月9日(金)~11月26日(木)(各消印有効)

申請方法:埼玉県電子入札共同システムで電子申請を行った後、申請書類を郵送(持参不可)

#### ①②の郵送先

〒330-9301さいたま市浦和区高砂三丁目15-1・埼玉県入札審査課。

### 生産緑地地区変更案の縦覧について

都市計画課 ☎224-5945

Fax 225-9800  
生産緑地地区の変更案の縦覧を行います。

#### 変更内容

●新たに申請を受け、要件を満たしている農地を生産緑地地区に指定

●買取り申し出等による生産緑地地区の変更・廃止

縦覧期間:9月23日(水)~10月7日(水)  
午前8時30分~午後5時15分(土・日曜日を除く)

縦覧場所:同課(本庁舎5階)

\*縦覧期間中は、ホームページでも確認できます。



#### 意見書の提出

市内在住・在勤・在学または利害関係のある方は、意見書を提出することができます。

意見書の提出方法:同課で配布する意見書(市ホームページからもダウンロード可)に必要事項を記入し、9月23日(水)~10月7日(水)(必着)までに郵送または直接同課(郵送の場合、〒350-8601

川越市役所都市計画課)



## 農業委員会委員候補者



職員課 224-5553

225-2895

任期満了に伴い、新たに農業委員会の委員(市の非常勤の特別職)の候補者を募集します。職務内容は、農地の権利移動・転用の許可等に関すること、農地等の利用の最適化の推進(担い手への農地の集積・集約化、耕作放棄地の発生防止・解消、農業への新規参入の促進)に関すること等について、審議・決定、現場活動等を行います。募集の詳細については、9月1日(火)から同課(本庁舎4階)で配布する募集要項(市ホームページからもダウンロード可)をご確認ください。選考方法は、書類審査および面接。

任期：来年2月8日(月)～3年間

応募資格：農業に関する識見を有し、農地等の利用の最適化の推進などの職務を適切に行うことができる方

募集人数：2人(選考)

報酬：月額4万2800円

募集期間：9月1日(火)～30日(水)(消印有効)

応募方法：募集要項にある届出書に

必要事項を記入し、郵送または直接

接同課(郵送の場合は〒350-8601川越市役所職員課)

## 農地利用最適化推進委員候補者



農業委員会事務局 224-6134

224-3930

任期満了に伴い、新たに農地利用最適化推進委員(市の非常勤の特別職)の候補者を募集します。職務内容は、担当する区域における、農地の権利移動・転用の許可等に関すること、農地等の利用の最適化の推進(担い手への農地の集積・集約化、耕作放棄地の発生防止・解消、農業への新規参入の促進)に関すること等について、意見を述べたり、現場活動等を行ったりします。募集の詳細については、9月1日(火)から同事務局(東庁舎3階)で配布する募集要項(市ホームページからもダウンロード可)をご確認ください。選考方法は、書類審査。

任期：委嘱の日～令和6年2月7日(火)

応募資格：農地等の利用の最適化の推進に熱意と識見を有する方

報酬：月額4万2800円

募集期間：9月1日(火)～30日(水)(消印有効)

応募方法：募集要項にある届出書に

必要事項を記入し、郵送または直接同事務局(郵送の場合は〒350-8601川越市役所農業委員会事務局)

## 図書館協議会委員



中央図書館 222-0559

224-7822

市立図書館の企画・運営について協議する同協議会の委員の一部を募集します。選考方法は、小論文および面接。

任期：委嘱の日(来年1月を予定)～2年間

応募資格：次の全てを満たす方①市内在住・在勤・在学中令和2年11月1日現在20歳以上、②平日昼間に年2回程度開催される会議に出席可能、③市の他の附属機関などの委員でない

定員：3人(選考)

申し込み：各図書館で配布する応募用紙に必要事項を記入し、小論文「これからの時代に必要な図書館サービスのあり方について」(600字程度・書式自由)を添えて、9月1日(火)から10月31日(土)(必着)までに郵送または直接中央図書館(郵送の場合は、〒350-

0054三久保町2-9・中央図書館。市ホームページからも可)

## 子育て短期支援事業



子ども家庭課 224-5821

225-5218

保護者が仕事・疾病などの場合に児童を預かり、食事の提供等を行います。また、利用の際は小学校などへのお迎えも行います。トワイライトステイ事業(午後5時～9時30分までの一時預かり)とショートステイ事業(宿泊を伴う預かり)の2種類があります。利用の際は、事前に実施施設での見学等が必要です。

実施施設：ひまわりルーム 265-6801

実施日：月～金曜日(祝・休日、年末年始を除く)

対象：市内在住の3～9歳

定員：1日5人

経費：トワイライトステイ事業1日750円(世帯の課税状況等によつて軽減措置があります)▼ショートステイ事業1日2750円(世帯の課税状況等によつて軽減措置があります)

\*食費等の実費負担があります。詳しくは実施施設にお尋ねください。

郵送受け付け  
を開始します

## 保育園等の入園について

保育課 ☎224-5827  
☎223-8786

### 来年4月入園申し込みの郵送受け付けを 9月15日(火)から開始します

新型コロナウイルス感染症の影響を考慮し、来年4月入園申し込み分(一次募集のみ)について郵送での受け付けを実施します。

申請書類など詳しくは、同課で配布する入園の手引きまたは市ホームページをご確認ください。

**受付期間**…9月15日(火)～10月15日(木)(必着)

**申し込み**…郵送で〒350-8601川越市役所保育課(簡易書留やレターパックなどの、追跡可能な郵便で郵送してください)

\*会場での入園申請受け付けについては、10月1日発行の広報川越または市ホームページでお知らせします。

\*会場での受け付けは新型コロナウイルス感染症等の影響により、中止する場合がありますので、可能な限り郵送による申請にご協力ください。

### 保育園等入園の申請書類の配布

来年4月からの保育園等の入園を申し込む際の申請書類を、9月15日(火)から配布します。

**配布場所**…同課(本庁舎3階)、子育て世代包括支援センター(U PLACE 3階)、公立・私立保育園、認定こども園、地域型保育事業施設

\*入園の手引きおよび申請書類は、市ホームページからもダウンロードできます。

### 保育園入園相談

来年度の入園を考えている子の保護者のうち、子どもに心身の障害や言葉の遅れ等の心配がある方を対象に、個別に相談を受け付けます。

**申し込み**…9月15日(火)までに電話・ファクスで同課



入園申し込み



入園相談

## 児童発達支援センター入園説明会を開催

児童発達支援センター  
☎257-6900 ☎245-2855

児童発達支援センターは、心身に障害がある、またはその心配がある就学前の子どもの通園施設です。

来年4月からの入園希望者向け説明会を同センターで開催します。

**日時**…10月19日(月)午前10時30分～11時30分(開場は午前10時15分)

\*新型コロナウイルス感染症の予防対策として、参加者が20人を超えた場合は、午後に2回目の説明会を開催します。

**対象**…来年度入園を希望する子の保護者

**定員**…先着40人

**申し込み**…9月7日(月)午前9時から電話・ファクスで同センター

### ～ひとくち情報～ ミニ・インフォメーション ～ひとくち情報～

#### ●市職員を募集しています 職員課 ☎224-5553 ☎225-2895

来年4月1日採用予定の市職員(放課後児童支援員、心理)を募集しています。申込期限は9月11日(金)です。申し込み方法など詳しくは、市ホームページを確認するか、お尋ねください。

#### ●9月の土曜納税相談日のお知らせ 収税課 ☎224-5691 ☎226-2538

9月12日(出)午前8時30分～正午(受け付けは午前11時30分まで)。電話相談も受け付けています。入り口は、本庁舎西側地下1階休日・夜間入り口です。課税についての問い合わせや、国民健康保険の加入および脱退の手続きはできません。

#### ●家屋取り壊しの際は届け出を 資産税課 ☎224-5684 ☎226-2539

家屋の固定資産税は毎年1月1日に所有する建物に掛かります。年内に家屋を取り壊した場合、次年度からその家屋に対する固定資産税が掛からなくなります。建て替えや老朽化などで家屋を取り壊したときは、年内に届け出をしてください。家屋の取り壊しについて詳しくは、お尋ねください。

#### ●コミュニティ助成事業 地域づくり推進課 ☎224-5705 ☎224-6705

同事業は、(-助)自治総合センターが宝くじの社会貢献広報事業として、宝くじの受託事業収入を財源として実施するものです。宝くじの助成金を受け、今年度は野田町1丁目自治会が太鼓、ちょうちんなどを整備しました。

#### ●斎場市民聖苑利用説明会 斎場 ☎226-0090 ☎226-7088

9月23日(水)午前9時～午前10時30分～。対象は市内在住。定員は各先着10人。申し込みは電話で斎場。

# 催し・募集

会場Ⅱ問い合わせと同じ・対象Ⅱどなたでも・定員Ⅱなし・経費Ⅱ無料、当日直接会場の場合は記載を省略しています▼広報川越に掲載しているほかにも、催し物があります。詳しくは、「市ホームページ」↓「イベントカレンダー」を「ご確認ください」（下の2次元バーコードからもアクセス可）。



\*掲載している催しは、定期的な換気や密にならないよう人数調整を行うなど、新型コロナウイルス感染症対策を行っています。  
\*催しに参加する際は、検温やマスクの適切な着用など感染症対策にご配慮願います。

## 催し

### 入浴剤をつくろう



子ども育成課 224・5724  
入浴剤を作ったり、レクをしたりして遊びます。市青少年相談員協議会主催。  
日時：9月13日(日)午後1時〜4時  
会場：農業ふれあいセンター  
対象：市内在住の小学生  
定員：10人(抽選) 申し込み：欄外の必須事項と学校名・学年を、9月8日(火)必着までにハガキで〒350・8601川越市役所子ども育成課内青少年相談員協議会(市ホームページからも可)



入浴剤をつくろう  
日時：9月20日(日)午前9時30分〜正午 会場：川越水上公園 定員：先着20人 申し込み：9月1日(火)午前10時から電話で同課

### 特別支援学級授業公開

リバーラ 234・8333 234・8337  
10月に特別支援学級設置校で授業公開と説明会を開催。日程一覧・申込書は、リバーラ・教育センター第二分室・教育指導課で配布(市ホームページからもダウンロード可)。  
対象：保護者、学校関係者等  
申し込み：申込書に必要事項を記入し、各授業公開日の1週間前までに郵送・ファクスまたは直接リバーラ(郵送の場合

は〒350・1101的場26 49・1・リバーラ)

### 遺跡発表会2020

文化財保護課 224・6097  
市内の遺跡で行った発掘調査の成果発表、出土品の公開、発掘現場見学。  
日時：10月10日(土)午後1時30分〜3時30分 会場：市立博物館  
ほか 定員：40人(抽選) 申し込み：欄外の必須事項を、9月18日(金)必着までに往復ハガキで〒350・8601川越市役所文化財保護課

遺跡発表会2020  
日時：10月16日(金)午後0時30分〜5時15分 会場：埼玉県平和資料館・丸木美術館(東松山市)  
対象：市内在住 定員：10人(抽選) 申し込み：欄外の必須事項と年齢を、9月15日(火)必着までにハガキ(1人1枚)で〒350・8601川越市役所総務課

### 埼玉県平和資料館と丸木美術館見学会

平和の尊さを学びます。市役所集合・解散予定。マイクロパスで移動します。  
日時：10月16日(金)午後0時30分〜5時15分 会場：埼玉県平和資料館・丸木美術館(東松山市)  
対象：市内在住 定員：10人(抽選) 申し込み：欄外の必須事項と年齢を、9月15日(火)必着までにハガキ(1人1枚)で〒350・8601川越市役所総務課

### 出張入会説明会

シルバー人材センター 222・2075  
日時：10月8日(休)午前10時〜正午 会場：南公民館 対象：健康で臨時的・短期的な就業を通して自己の能力を生かし、社会参加を希望する市内在住の60歳以上 定員：先着18人 申し込み：9月2日(水)午前10時から電話で同センター

甲種防火管理 新規講習  
消防局予防課 222・0744  
防火管理者になるための講習。指定時間(2日間)受講した方に修了証を交付。  
日時：①11月18日(水)・19日(木)、②12月15日(火)・16日(水)午前9時30分〜午後4時30分 対象：川越市・川島町に在住・在勤 定



### 川越水上公園の生き物調査会

環境政策課 224・5866  
川越水上公園に生息する生き物を調査します。野外活動でき

川越水上公園の生き物調査会  
日時：9月20日(日)午前9時30分〜正午 会場：川越水上公園 定員：先着20人 申し込み：9月1日(火)午前10時から電話で同課

川越水上公園の生き物調査会  
日時：9月20日(日)午前9時30分〜正午 会場：川越水上公園 定員：先着20人 申し込み：9月1日(火)午前10時から電話で同課

川越水上公園の生き物調査会  
日時：9月20日(日)午前9時30分〜正午 会場：川越水上公園 定員：先着20人 申し込み：9月1日(火)午前10時から電話で同課

川越水上公園の生き物調査会  
日時：9月20日(日)午前9時30分〜正午 会場：川越水上公園 定員：先着20人 申し込み：9月1日(火)午前10時から電話で同課



### 住所録の作成とその利用

シルバー人材センター  
 222・2075  
 パソコンで作成した住所録を  
 基に、名札・名簿・ラベル等を  
 作ります。

日時：9月25日(金)午前10時～午  
 後3時 会場：小ヶ谷老人憩い  
 の家 対象：OSがウインドウ  
 ズ8以降で、ワード・エクセル  
 2013以降がインストール済  
 みのパソコンを持参できる方  
 定員：先着10人 経費：

3000円 申し込み：欄外の  
 必須事項を、9月3日(休)午前9  
 時30分から電話・ファクスで同  
 センターパソコン教室 224  
 1-9503

### エアロビクス教室

川越運動公園総合体育館  
 224・8765

日時：10月5日～12月14日、月  
 曜日ほか(全10回)、午後7時～  
 7時45分 会場：川越運動公園  
 総合体育館 対象：18歳以上  
 定員：先着10人 経費：

## 点訳ボランティア養成講座

伊勢原公民館  
 237-5676  
 237-5677

点字の基礎を学び、点訳ボランティアを目指しませ  
 んか。

日時：10月29日～12月17日、木曜日(全8回)、午  
 前10時～正午 会場：同館ほか 対象：点字・点訳  
 に興味がある20歳以上 定員：先着12人 経費：1,540円  
 申し込み：欄外の必須事項を、9月14日  
 (月)午前10時から10月16日(金)午後5時15分までに電  
 話・ファクスまたは直接同館

4000円 申し込み：9月  
 27日(月)午前9時から経費を持参  
 の上、直接同館

## 公民館



### 芳野ひろるさんと学級

芳野公民館 222・1873

さまざまな知識・情報につい  
 て学ぶとともに仲間との交流を  
 図り、積極的な社会参加を応援  
 します。健康講座・陶芸講座・  
 音楽鑑賞など。

日時：10月7日～12月16日、水  
 曜日(全7回)、午前9時30分～  
 会場：同館ほか 対象：市内在  
 住の60歳以上 定員：先着25人  
 経費：600円 申し込み：  
 9月14日(月)午前9時から18日(金)  
 午後5時までに経費を持参の  
 上、直接同館(15日(火)午前9時  
 から電話可)

### シニア向けはじめての スマートフォン講座

北公民館 222・1400

分かりやすく基本から使い方  
 を学びます。1人1台スマート  
 フォン(Android)を貸し  
 出し。

日時：10月21日(休)午前10時～正  
 午 対象：市内在住・在勤の60  
 歳以上 定員：20人(抽選) 申

申し込み：欄外の必須事項と年齢  
 を、9月11日(金)(必着)までに往  
 復ハガキで〒350-0851  
 氷川町107・北公民館

### ひだまり教室



北公民館 222・1400  
 229・1210

怒鳴らないで子どもを育てる  
 方法を学び、しつけ場面の練習  
 をします。託児あり。

日時：10月1日～22日、木曜日  
 (全4回)、午前10時～正午 対  
 象：全日程参加可能で、おおよ  
 ね3～10歳の子の子育てに不安  
 を抱えている市内在住の保護者  
 定員：先着10人 申し込み：欄  
 外の必須事項と託児希望の有無  
 (有の場合は子の氏名・ふりが  
 な・性別・年齢・月齢・託児の  
 留意点を、9月1日(火)午前9  
 時から電話・ファクスまたは直  
 接同館(市ホームページからも  
 可)

### 初めてのスマホ講座

北公民館 222・1400  
 229・1210

スマートフォンの基本操作等  
 を学びます。1人1台シニア向  
 けスマートフォンを貸し出し。

日時：10月29日(休)午後1時～3  
 時30分 会場：山田公民館 対

対象：市内在住・在勤の20歳以上  
 定員：20人(抽選) 申し込み：



欄外の必須事項  
 と年齢を、10月2  
 日(金)(必着)まで  
 に郵送(往復ハガ  
 キ)・ファクスで

北公民館(郵送の場合は〒  
 350-0851氷川町107  
 ・北公民館)

### 公民館パソコン講座 ～エクセル・ワード中級 編～

高階南公民館 245・3581  
 240・1752

エクセルで住所録の作成、ワ  
 ードで差し込み文書の編集方法  
 などを学びます。

日時：10月16日(金)  
 午前10時～午後4  
 時 対象：市内在  
 住でエクセルおよ  
 びワード2010以降がイン  
 ストール済みのノートパソコン  
 を持参でき、エクセルおよびワ  
 ード初級編を修了または同等以  
 上の20歳以上 定員：12人(抽  
 選) 申し込み：欄外の必須事  
 項と年齢を、9月23日(休)(必着)  
 までに郵送(往復ハガキ・1人  
 1枚)・ファクスで同館(郵送の  
 場合は〒350-1143藤  
 原町23-7・高階南公民館)



### 公民館パソコン講座 エクセル・ワード中級編

伊勢原公民館 237・5676  
237・5677  
エクセルで住所録を作成し、ワードで差し込みでの宛名作成を学びます。

日時：11月10日(火)午前10時～午後4時

対象：市内在住でエクセルおよびワード2010以降がインストール済みのノートパソコンを持参でき、エクセルおよびワード初級編を修了または同等以上の20歳以上 定員：10人(抽選) 申し込み：欄外の必須事項と年齢を、10月9日(金)（必着）までに郵送(往復ハガキ・1人1枚)・ファクスで同館(郵送の場合は〒350-1108 伊勢原町五丁目1-1・伊勢原公民館)

### 公民館パソコン講座 インターネット入門編

福原公民館 242・5005  
240・1753

日時：11月19日(木)午前10時～午後4時 対象：市内在住でウィンドウズ8以降でWi-Fi接続ができるノートパソコンを持参でき、文字入力ができる20歳以上 定員：15人(抽選) 申し込み

込み：欄外の必須事項と年齢を、10月30日(金)（必着）までに郵送(往復ハガキ)・ファクスで同館(郵送の場合は〒350-1151 今福481-3・福原公民館)



### 女子力応援セミナー

芳野公民館 222・1873  
女子力向上のための知識や技術の習得を目指します。

日時：10月16日～12月18日、金曜日(全6回)、午前9時30分～11時30分 会場：同館ほか 対象：市内在住・在勤の20歳以上の女性 定員：先着20人 経費：1500円 申し込み：9月23日(水)午前9時から29日(火)午後5時までに経費を持参の上、直接同館(24日(木)午前9時から電話可)

### 歴史講座「改めて川越学 事始めその7」

南公民館 243・0038  
4人の講師による川越の歴史に関する講義。

日時：10月21日～11月11日、水曜日(全4回)、午後2時～4時 対象：20歳以上 定員：40人

## 介護支援いきいきポイント 事業に参加しませんか

高齢者いきがい課 224-5809

介護支援いきいきポイント事業に登録し、市の指定する特別養護老人ホームなどでボランティア活動を行うと、その実績によってポイントがたまります。たまったポイントは、翌年度に最大5,000円の奨励金または市の特産品などと交換できます。

登録には、研修を受講することが必要です。研修の日程等については、川越市社会福祉協議会 225-5703(代表)にお尋ねください。

会場…オアシス  
対象…65歳以上の川越市介護保険被保険者で、市内に住民登録があり、ボランティア活動の実施が可能な身体状況の方

持ち物…川越市介護保険被保険者証(黄色)、令和2年度ボランティア活動保険加入カード(ピンク色。既に加入している方のみ)

\*研修後に同事業に登録ができます。登録には、ボランティア活動保険料350円(既に加入している方は不要)が掛かります。

\*新型コロナウイルス感染症拡大防止のため、一部の施設ではボランティアの受け入れを制限しています。

### 健康食生活講座

大東南公民館 242・0498  
240・1755

バランスの取れた献立の調理と健康食の講義。  
日時：10月15日～来年1月21日 木曜日(全4回)、午前10時～正午 会場：大東公民館 対象：市内在住の60歳以上 定員：先



着12人 経費：3000円  
申し込み：欄外の必須事項を、9月17日(木)午前9時から 電話・ファクスまたは

### 健康ウォーク

大東南公民館 242・0498  
240・1755

秋の坂戸清流(高麗川)ふるさ

と遊歩道)を歩く。昼食持参。雨天中止。  
日時：10月3日(出)午前9時30分～午後3時ごろ 集合場所：東武東上線北坂戸駅 解散場所：東武越生線川角駅 対象：20歳以上 定員：先着40人 経費：100円 申し込み：欄外の必須事項と性別を、9月7日(月)午前10時から電話・ファクスまたは直接同館



## 9月の施設休館日のお知らせ

■中央図書館 ☎222-0559 ☎224-7822

休館日=月曜日(21日を除く)、22日(祝)、25日(金)

■西図書館 ☎237-5660 ☎237-5661

休館日=月曜日(21日を除く)、22日(祝)、25日(金)

■川越駅東口図書館 ☎228-7712 ☎228-7713

休館日=火曜日(22日を除く)、25日(金)

■高階図書館 ☎238-7550 ☎238-7551

休館日=月曜日(21日を除く)、22日(祝)、25日(金)

■こどもの城 ☎225-7289

休館日=月曜日(21日を除く)、23日(水)

■川越駅東口児童館 ☎228-7719

休館日=火曜日(22日を除く)、23日(水)

■高階児童館 ☎238-9525

休館日=月曜日(21日を除く)、23日(水)

■美術館 ☎228-8080 ☎228-7870

休館日=月曜日(21日を除く)、15日(火)、23日(水)

■博物館 ☎222-5399 ☎222-5396

休館日=月曜日(21日を除く)、23日(水)、25日(金)

### お菓子作り教室

霞ヶ関西公民館

☎227-6551  
☎227-6710

家庭で簡単に作れるスイーツを学びます。

日時：10月15日(木)・22日(木)午前9時30分～正午  
対象：市内在住・在勤の20歳以上  
定員：12



復ハガキ・フアックスで同館(郵送の場合は〒11750)へ  
幡30001

人(抽選) 経費：1100円  
申し込み：欄外の必須事項を、9月11日(金)(必着)までに郵送(往復ハガキ)。

### 児童館

12・霞ヶ関西公民館



#### 川越駅東口児童館の催し

☎228-7719

■あそびのポケット1歳

日時：9月10日(木)午前10時30分～11時30分  
対象：1歳の子と保護者 定員：先着6組

■みんなであそぼう2・3歳

日時：9月28日(月)午前10時30分～11時30分  
対象：2～3歳の子と保護者 定員：先着6組

■はじめての囲碁

日時：9月12日(土)・26日(土)午前10時～11時30分  
対象：5歳～小学生(未就学児は保護者同伴) 定員：先着4人



着4人

### こどもの城の催し

☎225-7289

■はじめまして0歳です

日時：9月11日(金)午前10時30分～

対象：0歳の子と親 定員：先着8組 持ち物：バスタオル



■高階児童館の催し

☎238-9525

■ウオータービーズを作ろう

ビーズを使って赤ちゃんが喜ぶおもちゃを作ります。申し込み方法は、詳しくは、市ホームページを確認するか、お尋ねください。

日時：9月5日



日時：9月5日

(土)午前10時～ 対象：0歳の子を持つ保護者 定員：先着5人

### 親子

ママと一緒に赤ちゃん体操

今成保育園つどいの広場 ☎222-8622

赤ちゃんの体の発達を知り、親子で一緒に体を動かして楽しみます。

日時：9月14日(月)午後3時～4時  
対象：0歳の子と親 定員：先着5組

申し込み：欄外の必須事項を、9月2日(水)午後2時から電話・フアックスで同広場



### 交通事故発生状況(1～7月・暫定値) 夕暮れ時は早めにライトを点灯!

	令和2年	令和元年	増減数
死者数	3	2	+1
人身件数	557	690	-133
物件件数	3,940	4,335	-395

### 特殊詐欺被害、住居対象侵入窃盗が増えています!

家族や公的機関職員からの電話でもお金の話が出たら詐欺を疑い、確認するようにしましょう。また、長い期間留守にしているときは、ご近所や管理人に一声掛けるなど、住民で連携して隙のない地域づくりをしましょう。

防犯・交通安全課 ☎224-5721  
川越警察署 ☎224-0110

### 消防局からのお知らせ

火災から大切な命を守るため、全ての住宅に住宅用火災警報器の設置が義務付けられています。



消防局予防課 ☎222-0744

災害情報テレフォンサービス ☎0180-994-310

\*通話料金が掛かります。  
\*かけ間違いにご注意ください。

催し・募集



## 情報アラカルト

11月1日以降に開催または  
申し込み開始の催しの  
締め切りは、9月25日(金)です

### ❖ 要申し込みの催し ❖

**❖ 映画「奇跡との出会い」試写会**  
映画「奇跡との出会い」実行委員会主催。末期がんや白血病、心筋梗塞などの難病宣告を受けた人々に起きた奇跡のドキュメンタリー映画。9月22日(木)午前10時～11時30分。クラッセ川越。先着50人。無料。申し込み…9月1日(火)午前10時から電話で野口美智代 ☎080-3251-1645

### ❖ 楽しく英語を学ぼう

やんちゃりか主催。ネイティブと一緒にあいさつや物の名前、動きを英語で表現します。9月18日(金)午後4時～5時。南公民館。5歳～小学1年生。先着10人。500円。申し込み…9月1日(火)午前9時30分から電話で島村典子 ☎080-5542-1351

### ❖ なぎなた無料体験教室

川越市なぎなた連盟主催。運動のできる服装で。9月5日～26日、土曜日(全4回)、午後1時～3時。川越運動公園総合体育館。小学生以上。先着20人。申し込み…9月1日(火)午前10時から電話で栗原敦子 ☎090-4604-2374

### ❖ 書道で正しい筆使い・美しい文字を学びませんか。初心者歓迎

青松会主催。楷書とカナを学ぶ。9月1日(火)・15日(火)午後1時～3時30分。大東南公民館。市内在住。先着5人。2,000円。申し込み…9月1日(火)午前9時から電話で大橋隆則 ☎246-9691

### ❖ 歌声広場 童謡編

歌声広場主催。9月8日(火)午前10時～11時30分。南公民館。先着15人。500円。申し込み…9月1日(火)午前10時から電話で中島千春 ☎090-4238-9939

### ❖ ヨーガで心と体を健やかにしませんか

健やかヨガの会主催。心肺機能を高め、筋力をつける。9月4日

～25日、金曜日(全4回)、午後1時45分～3時15分。高階南公民館。先着5人。2,000円。申し込み…9月1日(火)午前10時から電話で田中清隆 ☎090-3067-7379

### ◆ 当日直接会場の催し ◆

#### ◆ 太極拳体験教室

川越市日中友好協会主催。簡化24式太極拳。9月24日(木)午前10時～正午。クラッセ川越。18歳以上の初心者。先着10人。無料。連絡先…向坂晶芳 ☎243-4800

#### ◆ 行政書士無料相談会

埼玉県行政書士会川越支部主催。相続・遺言・遺産分割・成年後見などの相談。10月18日(日)午前10時～午後4時。ウエスタ川越。連絡先…松本英藏 ☎222-2944

## 「ときも健康川柳」 「ときも健康メッセージ」を募集します



国民健康保険課 ☎224-6147 ☎224-7318

特定健康診査や健康に関心を持ってもらうため、「ときも健康川柳」および「ときも健康メッセージ」を募集します。川柳のお題は、「健診」「食事」「運動」「健康寿命」、健康メッセージのテーマは、「健康に気をつけよう」で、お子さんから両親や祖父母等へ贈る100文字以内のメッセージです。

川柳・メッセージそれぞれについて、最優秀賞1人、優秀賞6人を選出します。優秀作品は、広報川越や各種通知に掲載するなど、健康づくりに活用します。応募された方には参加賞を贈呈します。皆さんの応募をお待ちしています。

**対象**…川柳＝市内在住・在勤・在学 ▶健康メッセージ＝市内在住・在学の小学生

\* 今年には川柳の小学生部門を設けず、全年齢を対象とします。

**応募方法**…任意の用紙に川柳または健康メッセージ・作者名(ペンネーム可)・住所・氏名・年齢・電話番号を明記し、9月1日(火)から30日(火)(消印有効)までに郵送・ファクスで同課(郵送の場合は〒350-8601 川越市役所国民健康保険課。市ホームページからも可)

**注意事項**…自作・未発表のものに限ります ▶採用作品の著作権財産権は市に帰属します ▶各作品の応募点数は、川柳は1人5点、健康メッセージは1人1点まで ▶応募作品は返却しません ▶今年には公民館・図書館等に応募箱を設置しません



美術館・博物館・ウエスタ川越・(公財)川越市施設管理公社・小江戸蔵里の催しについて  
詳しくは、下の2次元バーコードから確認するか、各施設にお尋ねください。



市立美術館  
☎228-8080



市立博物館  
☎222-5399



ウエスタ川越  
各種コンサート等の  
情報  
☎249-3777



(公財)川越市施設管理公社  
やまぶき会館・メルト・  
ジョイフル・川越運動公  
園の情報 ☎225-8720



小江戸蔵里  
小江戸蔵里の情報  
☎228-0855

\*掲載している内容は、新型コロナウイルス感染症の影響により中止や内容を変更する場合があります。

詳しくは、市ホームページを確認するか、問い合わせ先にお尋ねください。

# 保健・健康

- \*身体的理由などにより電話での申し込みが難しい場合は、ご相談ください。
- \*手話通訳が必要な方は、参加希望事業名・氏名・ファクス番号をご連絡ください。
- \*会場＝総合保健センター・経費＝無料、当日直接会場の場合は、記載を省略しています。

川越市保健所・総合保健センター 〒350-1104小ケ谷817-1

- 川越市保健所 ☎227-5101(代表) ☎224-2261
- 総合保健センター ☎224-8611(代表) ☎225-1291
- 健康づくり支援課 健康づくり支援担当 ☎229-4121
- 地域保健担当 ☎229-4125
- 健康管理課 管理給付担当 ☎229-4124
- 予防接種担当 ☎229-4123
- 成人健診担当 ☎229-4126

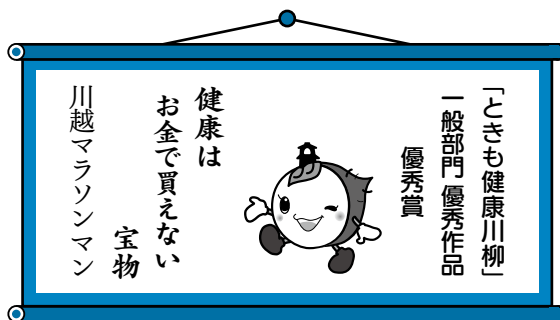

## ■産前産後のたまごサロン

日時…10月24日(土)午前10時～11時45分 対象…市内在住の初妊婦と夫、おおむね生後5か月までの子(第1子)を持つ夫婦 定員…10組程度(抽選) 申し込み…10月16日(金)までに電話でNPO法人川越子育てネットワーク ☎080-9779-8181(月～金曜日、午前9時～午後5時。祝日を除く) 問い合わせ…地域保健担当

## ■ファーストサロン(赤ちゃん広場)

日時…①9月28日(月)、②10月5日(月)午前10時～11時30分 対象…市内在住の妊婦と夫、おおむね生後5か月までの子と保護者 定員…各12組(抽選) 申し込み…①=9月18日(金)、②=9月28日(月)までに電話でNPO法人川越子育てネットワーク ☎080-9779-8181(月～金曜日、午前9時～午後5時。祝日を除く) 問い合わせ…地域保健担当

## ■9月の乳幼児相談(予約制)

詳しくは、市ホームページを確認するかお尋ねください。 問い合わせ…地域保健担当



## ■9月の乳幼児健診

詳しくは、市ホームページを確認するかお尋ねください。 問い合わせ…地域保健担当



## ■危険ドラッグに注意!

危険ドラッグは、薬物が含まれているにもかかわらず、お香等として販売されています。使用後に、吐き気や意識障害で救急搬送される事例が起きていて、大変危険な物です。また、麻薬などの違法薬物が含まれていることがあります。絶対に手を出さないでください。

問い合わせ…保健総務課 ☎227-5101

## ■9月10日～16日は自殺予防週間

食事の量が減った、眠れていないようだ、ため息が目立つ、飲酒量が増えた、口数が

減ったなど、身の回りの人が「いつもと違う」とき、あなたも声を掛けることから始めてみませんか?

問い合わせ…保健予防課 ☎227-5102

## ■9月24日～30日は結核予防週間

日本では、年間約1万6千人の方が新たに結核を発症し、そのうち約4割が80歳以上です。せき・たん・発熱等の症状が2週間以上続く場合は、胸部レントゲン検査を受けましょう。特に高齢者は、年に1度は胸部レントゲン検査を受けましょう。

問い合わせ…保健予防課 ☎227-5102

## ■令和3年度「健康づくりスケジュール」の掲載広告募集

発行部数は約17万部。詳しくは、市ホームページを確認するか、お尋ねください。



募集期限…10月30日(金)(必着) 募集枠数…36枠 広告掲載料…1枠4万5千円(税込) 問い合わせ…成人健診担当

## 休日・夜間診療

内科・小児科＝川越市医師会夜間休日診療所(小仙波町2丁目53-1 ☎222-3330)

日曜日、祝・休日、年末年始の受付時間…午前9時～11時▶午後1時～3時▶午後8時～10時 月～土曜日の受付時間…午後8時～10時

歯科(急患のみ)＝予防歯科センター(三久保町18-3 ☎224-3891)

日曜日、祝・休日、年末年始の受付時間…午前9時～11時30分



休日・夜間診療



休日当番医

## 9月の休日当番医

受付時間は、午前9時～午後4時です。受診前に当番医に確認してください。

6日(日)	岸野胃腸科クリニック(胃・外・内・肛)	新宿町1丁目12-19	☎247-3900
13日(日)	岸眼科医院(眼)	石原町1丁目10-3	☎223-1900
20日(日)	川越同仁会病院(精)	新宿町4丁目7-5	☎242-0967
21日(祝)	埼玉病院(内・胃・放・循)	西小仙波町1丁目8-3	☎224-5911
22日(祝)	山口病院(精)	脇田町16-13	☎222-0371
27日(日)	渋谷整形外科(整外・リハ)	天沼新田117-3	☎232-6377

広報川越に掲載している内容以外の情報については、下の2次元バーコードから!



### 保健所・保健センター

保健所等からのお知らせ、衛生免許手続き、医事・薬事、精神保健等



### 健康

母子・成人・高齢者の健康、予防接種、成人・高齢者向け健(検)診等



### 交流・講座・遊ぶ

子育ての交流の場、関連講座、こどもの学び等

## カウントダウン再開



本庁舎庁舎案内の横

川越駅の自由通路

東京2020オリンピック開催までの日数を知らせるデイカウンターを、大会1年前となる7月23日に再び設置しました。東京2020オリンピックマスコットの「ミライトワ」もさまざまなポーズで登場するなど、親しみやすいデザインにリニューアル。市内で開催されるゴルフ競技の新たな日程について詳しくは、11ページをご確認ください。

## お気に入りのエコバッグ

レジ袋の有料化を機に、エコバッグに注目が集まっています。「エコバッグを使い始めてから、ごみが少なくなりました」と話すのは山本智子さん。レジ袋が有料化されてから、自然を汚さないよう再利用を心掛けていて、付けているマスクも使わない布から作ったとのこと。ほ



小さくたたためて、自転車のかごに入れやすく、保冷機能もあるので便利です

かにも、着なくなった洋服をポーチやバッグにするなど、エコな活動を広げているそうです。

皆さんも、身近なことから環境にやさしい活動をしてみてはいかがでしょうか。

## 市民相談案内

市民のしおり42～48ページに相談窓口の詳しい案内を記載しています▶実施日・相談内容などはお尋ねください▶予約が必要な相談があります▶電話番号などのかけ間違いにご注意ください

相談内容	問い合わせ
日常生活の悩み事▶多重債務▶行政・法律▶税金・社会保険労務▶不動産・登記▶建築・住宅修繕▶マンション管理	広聴課 ☎224-5022
消費生活	消費生活センター ☎224-6162
児童虐待	児童虐待防止 SOS センター ☎0120-283-505
子育て・児童虐待 ひとり親家庭・離婚	こども家庭課 ☎224-5821
育児の悩み	子育て支援センター ☎247-6613
子育て施設サービス等利用支援	子育て支援センター ☎247-5010
教育全般	リバーラ ☎234-8333
いじめ	教育センター ☎236-1818
青少年の悩み事	少年指導センター ☎224-5724
性感染症・エイズ▶うつ・アルコール・ひきこもり	保健予防課 ☎227-5102
健康	健康づくり支援課 ☎229-4125

相談内容	問い合わせ
不妊・不育症	健康管理課 ☎229-4124
医療安全に関する相談	保健総務課 ☎227-5101
人権	さいたま地方法務局川越支局 ☎243-3824
高齢者(虐待・介護予防・認知症)	福祉相談センター ☎293-4220
妊産婦の相談	子育て世代包括支援センター ☎293-4237
子育て・保育園の相談	子育て世代包括支援センター ☎293-4238
障害のある方	障害者福祉課 ☎224-5785 ☎225-3033
障害のある方への虐待	障害者虐待防止センター ☎227-4330 Fax226-7666
女性の悩み・DV	男女共同参画課 ☎224-5723
結婚・内職・交通事故	市民相談室(ウエスタ川越3階) ☎249-7855
労働トラブル(仕事上の悩み)	雇用支援課 ☎238-6702
就職活動・雇用・若年未就労者	しごと支援センター ☎238-6700
外国人籍市民	国際文化交流課 ☎224-5506

納期のお知らせ  
9月30日(水)まで

■国民健康保険税(第3期) 問い合わせ…収税課 ☎224-5686

(徴収猶予の特例制度は、納期限までに申請してください)

■後期高齢者医療保険料(第3期) 問い合わせ…高齢・障害医療課 ☎224-5842

■介護保険料(第3期) 問い合わせ…介護保険課 ☎224-5817