



広報

川越

11/10

昭和58年

No. 586

川越ウォークソン大会 スタート



2,000人が“力歩”

11/3・第2回川越ウォークソン大会

水質調査の結果は「汚濁の影響」 かなり残るが、可能性は十分あり

昨年の入間川水系に続き、市公
害課では、今年の八月、新河岸川
水系の生物による水質調査を行い
ました。

果たして新河岸川はよみがえる
か!? よみがえりつつあるのか!?
そんなテーマを掲げて行った今回
の水質調査とは――

よみがえるか!?

〈底生生物の分布〉

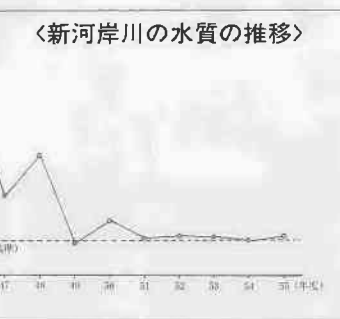
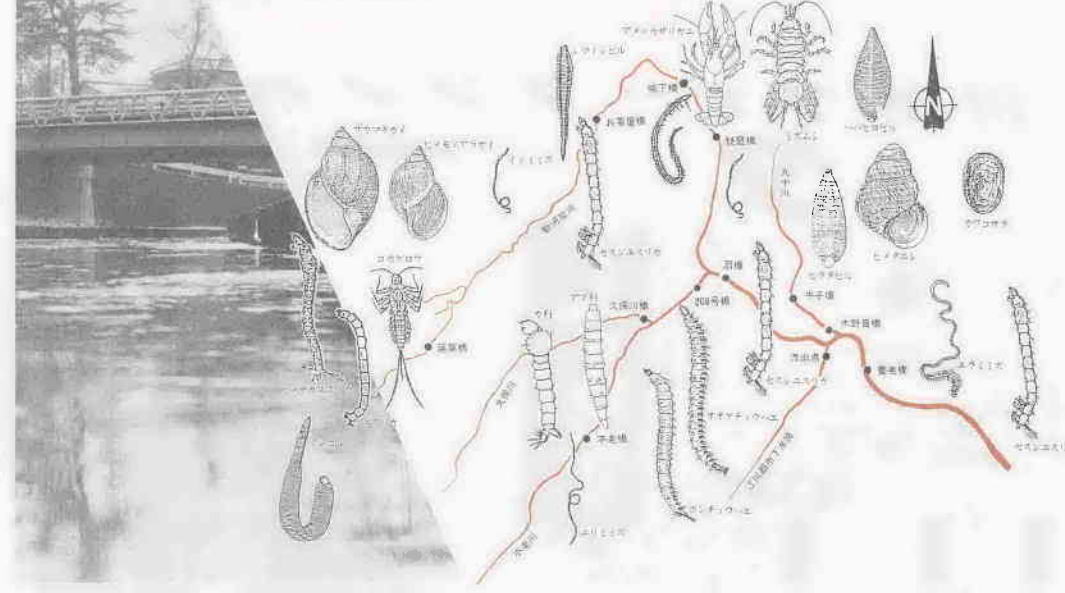

河川に住む生物は、その水域の
水質環境によって生息する種類や
数などが違います。また、長期間
その水域に生息しているため、化
学的な分析だけでは
得られないいろいろ
な情報をもっていま
す。このことを利用
して、そこで生息す
る生物を調べること
によって、水の汚れ
を知ろうというもの
です。

汚濁の影響はかなり残されている
ものの、以前よりはるかにきれい
な水になっている。これからの努
力次第では、もっときれいな水
の可能性を十分に秘めている――
という結果がでています。



その結果、新河岸
川水系については、
江川都市下水路を筆
頭に、全体的にみて
きれいな水に
前よりずっと
きれいな水に
その結果、新河岸
川水系については、
江川都市下水路を筆
頭に、全体的にみて
きれいな水に
前よりずっと
きれいな水に

10.30第2回ごみゼロ運動 市民2万6千人が参加 ごみ35万tを回収



十月三十日(日)に83クリン川越
第二回ごみゼロ運動が行われまし
た。今回は「各地域ごとに、それ
ぞれの実情にあったクリーン活動
を展開」という形で行われたもの
です。

市内全域では、参加者二万六千
人、ごみの収集量三十五万tとい
う大きな成果を上げることができ
ました。さらに、可燃ごみ(紙く
ずなど)と不燃ごみ(びん、かん
など)の区分もよく分けられてい
て、施設での処理が容易にできた
こと、また、市内の各高校の積極
的な参加が得られたことなども、
成果として上げられます。

生ごみ の収集

11月23日(祝)
↓
11月26日(土)

※市では、祝祭日
の生ごみ収集は行
っていません。次
回の収集日には出
してください。

年末資金はおまかせを 市・県・国の融資制度

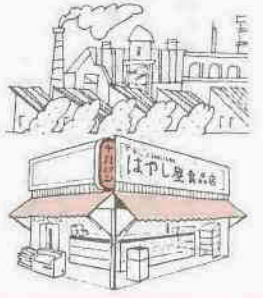

年末は、何かと資金が必要な時
期。市や県、国ではさまざまな年
末資金融資制度を設けていますか
ら、どうぞご利用ください。

- 市の融資制度**
 - ▽中小企業近代化資金：貸付限度額 額 二千万円以内、年利 七・二 三割以内
 - ▽中小企業振興資金：貸付限度額 額 五百万円以内、年利 七・二 三割以内
 - ▽小口金融あっせん：貸付限度額 額 三百万円以内、年利 六・八 割以内
 - ▽同和対策事業資金：貸付限度額 額 三百万円以内、年利 三・〇 割以内
 - ▽無担保無保証人融資：貸付限度 額 三百万円以内、年利 六・八 割以内
- 県の融資制度**
 - 業種別組合とその組合員、小規 模事業者、信用組合である中小企 業者が融資対象です。
 - ▽貸付限度額：五百万円。ただし 業種別組合とその組合員は一千 万円(知事が特に認めた場合は 三千万円)。
 - ▽貸付利率：年利六・七五割以内、 保証付きは六・二五割以内。た だし信用組合員は七・五割以内、 保証付きで七・〇割以内。
 - ※くわしくは、取扱金融機関か商 工会議所(仲町一―二、☎22― 三二〇〇)へお尋ねください。
- 国の融資制度**
 - 仕入資金、買掛金や手形の決済、 ホーナスの支払い、その他の諸経 費の支払いに活用ください。
 - ▽融資例：貸付限度額 二千万 円、年利 八・二割など
 - ※このほかにも、いろいろな融資 制度があります。くわしくは、国 民金融公庫川越支店(脇田本町一 四―一、☎46―三二二一)へ。

新河岸川は



河川浄化の「カギ」にぎるのはあなたです
川越市の場合、これからの河川
浄化にむけて大切なことは、工場
や事業場の排水規制よりも、一般
家庭の雑排水対策といわれます。
市公害課では「例えば、使用済
みの天ぷら油。そのまま流しへ捨
ててしま
うのではな
く、古新聞などにしみこませて焼き捨
てるとか。また、流しの排水口に
古いストッキングをかぶせておき、
細かいごみまでもすくってしま
う。……」かに市内の全家庭がこれ
をしたとすれば、河川の汚れは今
の半分以下になるでしょう」と話
しています。

清流の中をゆうゆうと泳ぐ魚の
姿が、市民の心を癒す。そんな
風景を、ぜひ一度見てください。

問合せ：公害課水質分析センター
(☎22―四一六九)

税金

税を知る週間に 無料税務相談会が開催

十一月十一日(金)から十七日(木)までは、「税を知る週間」です。
期間中、新聞やテレビ・ラジオを通じて座談会や・デパートなどでの臨時税務相談、税金展など各種の行事が行われます。
税金に関することならなんでも無料で相談してくれる税務相談会が、次のとおり税務署の担当官によって開かれます。お気軽にどうぞ。

- ▽と き：十一月十二日(土)、午前十一時～午後四時
 - ▽と ころ：丸広百貨店川越店、一階店頭
 - ▽共 催：川越税務署、税理士会
- なお、税金について困ったときは、税を知る週間に限らず、最寄りの税務署・税務相談室へお気軽にお尋ねください。



十一月三・四日に開かれた新河岸美術展から

お出かけを 年末調整説明会

昭和五十八年分年末調整説明会を次のとおり開催します。
今年も所得税法の一部改正が
昭和三十八年分年末調整説明会を次のとおり開催します。
今年も所得税法の一部改正が

家屋調査にご協力を

市では、現在昭和五十八年中に新築、または増築した家屋の調査を行っています。
この調査は、固定資産(家屋)の適正な評価額を算出するために、家屋内に立ち入り調査させていただきます。
※迷惑がもたらされませんが、係員が伺いましたら、ご協力をお願いいたします。
※くわしくは、資産税課家屋係(☎内線八四六・七)へお尋ねください。

納期の案内 今月は固定資産税・都市計画税 第三期分の納期です。十一月三十日(日)までに納めましょう。

臨時保育を募集
勤務先……精神薄弱児童通園施設「あけぼの児童館」(西中一丁目) 期間……11月～3月末日 資格……保育資格がある35歳くらいまでの方 ※希望者は履歴書持参のうえ婦人児童課へ

母子家庭の児童に 入学準備金を援助

母子家庭のお子さんが、小学校や中学校へ入学するとき、入学準備金の一部(就学支度金)が支給されることになっています。
支給される金額は、小学校が一人につき一万円、中学校が一人につき一万五千円です。
ただし、母子家庭でも収入の多い方や生活保護を受けている家庭は、この制度から除かれ、対象となるのは、昭和五十八年度の市民税が非課税の母子家庭に限ります。
該当する方は、十二月二十八日

保育園児を募集

入園説明会は
12月3・4日
市では、昭和五十九年四月入園の保育園入園手続き説明会を、次の会場で行います。いずれか都合のよい会場へお出かけください。
▽川越福祉センター……十二月三日(土)、午前十時から
▽川越市市民会館……十二月四日(日)、午前十時から
なお、入園申請の受付日程、入園資格などくわしくは、次号(広報川越十一月二十五日号)をご覧ください。

児童扶養手当 特別児童扶養手当

児童扶養手当	特別児童扶養手当
次のいずれかに該当する18歳未満の児童、または20歳未満で障害のある児童を養育している母親、または養育者です(外国人も受けられます)。 ▷父母が離婚した児童 ▷父が死亡した児童 ▷父が重度の廃疾状態にある児童 ▷父に1年以上遺棄されている児童 ▷その他の理由で父と生計を同じくしていない児童 ※ただし、次の場合は受けられません。 ▶受給資格者が母子年金、遺族年金などの公的年金を受けられることのできる場合(障害福祉年金、老齢福祉年金は除く) ▶児童福祉施設(母子寮、通園施設はのぞく)に児童が入所している場合	精神、または身体に障害がある20歳未満の児童を家庭において養育している人で、(外国人も受けられます)。精神の障害の場合は療育手帳A、Bの方。身体障害者手帳1、2級、または3級程度のときをいいます。 ※ただし、次の場合は受けられません。 ▶児童福祉施設など(通園施設は除く)に児童が入所している場合
児童1人の場合は月32,700円、2人の場合37,700円、第3子以降は2,000円ずつ加算されます。	重度の障害の場合は月37,700円、中度の場合は月25,100円。



すべての子供たちの健やかな成長を願うための制度の中に、児童扶養手当と特別児童扶養手当という制度があります。
ところが、これらの制度は申請限があるほか、左表の内容に該当

差別解消に役立つ 標語入選作が決定

- 入間郡市同和対策協議会及び入間地区同和教育推進協議会では、管内の小・中学校児童、生徒から差別特に部落差別を中心解消に役立つ標語を募集しました。
応募数五百三十五点ののぼり慎重に審査した結果、次の十五点が入選作品と決定しました。
- 〈小学校の部〉
信じてあう心と心に差別なし 狭山市立 五年 松本 夕紀
差別の芽まず自分からたちきろう 入間市立 五年 薄井佐恵子
差別の芽まず自分からたちきろう 西武小 五年 薄井佐恵子
- 友だちへ差別はやらないやらせな い 狭山市立 五年 志村 澄江
ぼくたちの手のぬくもりに差別なし 坂戸市立 五年 高橋 昌志
築こうよ差別をなくした明るい社会 勝呂小 五年 高橋 昌志
- 〈中学校の部〉
つくりだせ差別を見ぬく正義の目 狭山市立 一年 鈴木 亮一
差別なく明るく住みよい町づくり 狭山市立 一年 湯沢 美恵
つくろうよ差別ない国明るい未来 狭山市立 一年 長坂千鶴子
偏見と人のうわさが差別うむ 飯能市立 一年 大柴由実子
差別の目見過ごすあなたの目も差別 飯能市中 一年 大柴由実子
- 入間市立 一年 田中 広子
金子中
飯能市立 三年 小田島真弓
原市場中
い差別
鶴ヶ島市立 三年 氏原 真美
鶴ヶ島中
やさしさと正しい心でなくそう やさしさと正しい心でなくそう
差別
入間市立 三年 山崎 裕子
金子中
川越市立 三年 田中 誠
川越中
おはようも差別をなくす第一歩
新沢市立 三年 大山 光子
狭山ヶ丘中

海外協力隊員を募集
11/22に映画と説明会
東南アジア、アフリカなど、開発途上国の国づくりにあなたも参加してみませんか?
埼玉県では、青年海外協力隊の参加者を募集しています。
〈映画と説明会〉
▽と き：十一月二十二日(火)、午後六時から
▽と ころ：川越消費生活センター(本川越駅前戸田ビル四階)
※入場は無料。くわしくは、県総務部旅券外事課(☎〇四八八―241―2111、内線二三三五)へお問い合わせください。

商工会議所の
各種個別相談
▽法律 毎月中旬(予約制)
▽登記 毎月第一火曜日(予約制)
▽特許・実用新案・意匠・商標 毎月下旬
▽取引(受注・発注・その他) 毎月第二木曜日
▽金融・保険 随時
▽税務 奇数月の中旬
▽その他(経理・労働・共済・公害など) 随時
※相談を希望される方は、あらかじめ電話で申し込みを。くわしくは、川越商工会議所(☎22―1311〇〇)へ。

10月24日から
最低賃金が改正
埼玉県内の事業場に雇われているすべての労働者(年齢、常用・臨時などの別は問いません)とその使用者には、最低賃金法に基づく埼玉県最低賃金が適用されています。この額が、十月二十四日から次のように改正されました。
一日〇千三百三十五円
一時間〇百四十七円
※くわしくは、埼玉労働基準局(☎〇四八八―22―171四六)へ。

年賀状の受付は
12月15日から
年賀状は、十二月十五日(木)から受け付けを始めます。投函するときは、川越局区内(郵便番号三五〇)・東京都内、埼玉県内、その他と、四方面に分け、束にしてお出しください。
〈川越郵便局〉
11/27(日)、午前6時
消防署などで
サイレンを鳴らします

サイレン吹鳴の方法
15秒 6秒
鳴る 休む
3回くり返す

人権週間(11月24日
から12月10日まで)

参加チームを募集

市民駅伝競走大会

とき：12月11日(日)午前9時、芳野小学校に集合

走路：芳野小学校周辺

参加資格：市内在住・在勤・在学の方(中学生以上)

申込：11月26日(土)正午までに保健体育課へ(郵送の場合は、住所・氏名・年齢・所属・電話・参加種目を明記の上、元町1、3、1 同課宛 当日消印有効) 電話不可(当日申込不可)。

※編成は1チーム6人、1人1種目・1区間に限る。チーム名を胸・背部に明記(タテ20cm・ヨコ30cm)タスキも各チームで用意する。雨天の場合は中止。中止決定時刻は午前8時です。同課へお尋ねください。

会も実施。入場整理券希望者は保健体育課へ。

種別	チーム編成	距離
スポーツ団体対抗	体協加盟団体単位	2,500m
中学生の部	中学校単位	3,500m
高校生の部	高校単位	5,000m
クラブ実業団対抗	クラブ・大学・会社等单位	5,000m
町内対抗	自治会単位	2,500m
女子の部	制限なし	2,500m

スポーツ

スケート教室

11月27日、12月11日毎週日曜日 市内在住・在勤の小学生以上200人を対象に、東武川越スケートセンターで。経費1700円。申込は、11月19日(土)午前9時から市役所5階入札室へ。電話不可。くわしくは保健体育課または川越市スケート連盟(須賀 6702)まで、午後5時までに連絡を。

市民スキー映画会

11月19日(土)午後6時から市民会館で。84新作フィルム多数、抽選

市民スキー講習会

来年2月3日(金)午後10時、2月6日(月)、市内在住・在勤の方120人を対象に山形県蔵王スキー場で。経費2万3千円。申込は、12月5日(月)午前9時から経費を添えて保健体育課へ。

市民の日記念行事

婦人のための講演会
11月25日(金)午前10時、川越福祉センターで。テーマ：「いま、女性の生き方は…」 講師：...

催し

休日の診療機関

- 〈休日の当番医〉
- 11月20日 赤心堂病院 (整外・外) 協田本町25-19 ☎42-1181
 - 11月23日 三井外科病院 (外・整形) 連雀町19-3 ☎22-5321
 - 11月27日 佐久間整形外科医院 (整・外) 新宿町3-6-14 ☎43-2666
- 〈内科・小児科の休日診療〉
- 川越市休日急患診療所 小仙波町2-45-5 ☎23-0601 (診療時間…午前9時～午後3時・午後8時～10時30分)
- 〈歯科の休日診療〉
- 川越市予防歯科センター 三久保町18-5 ☎24-3891 (診療時間…午前9時～正午) ※祭日は除く。

保健コーナー



市民健康教室

11月18日(金)午後1時30分～3時、保健センターで。テーマ…「加齢に伴う血圧の管理」 講師…村本俊郎氏 経費…無料 参加希望者は直接会場へ。

キッチンカー

貧血食と成人食の指導を実施します。
11月24日(木) ▶午前10時～11時30分=協田本町集会所 ▶午後1時30分～3時=新宿町3丁目集会所 経費は無料。小皿と箸を忘れずに。

愛育まつり

各地区で、愛育まつりを開催。経費は無料です。各担当地区へおこしください。

〈南古谷地区〉
11月23日(水)午前10時～午後3時、南古谷公民館で。テーマ…自分の健康は自分で守りましょう。催物…体力測定・保健相談・成人食実習・歯科衛生相談ほか

〈芳野地区〉
11月25日(金)午後1時～3時、芳野公民館で。テーマ…健康管理は主婦の手で 催物…保健相談・成人食実習・体力測定・パネル展示ほか

献血にご協力を

11月26日(土) ▶午前10時～正午=笠幡上野公民会堂 ▶午後1時～3時=霞ヶ関公民館

青少年健全育成講演会

11月18日(金)午後2時から、先着800人を対象に川越小学校体育館で。記念講演：「子どもの可能性」 講師：直木實作家 三好京三氏 ※くわしくは青少年課へお尋ねを。

無料登記相談

11月15日(火)午前10時～午後4時 市役所5階A会議室で。内容は相続・贈与および土地家屋の調査測量に関する登記。くわしくは市民生活課へ。

第6回老人創作作品展

11月12日(土)～14日(月)午前10時～午後6時、川越駅東口東武メイン3階で。老人クラブが日頃製作した書・絵・手芸など多数展示。

話し方月例会

11月16日(水)、午後6時30分～8時30分、南公民館で。テーマ…未知への挑戦 講師は登山家の田部井淳子氏。経費200円。参加希望者は、当日直接会場へ。

変更のお知らせ

11月14日(月)におこなわれる高階地区の1歳6か月児健診は、高階南公民館に会場が変更されました。

募集

市民セミナー パソコン入門
11月26日(土)来月3月3日、毎週土曜日午後6時30分～8時30分、市内在住・在勤の一般成人40人を対象に中央公民館で。経費1000円。申込は、11月15日(火)午後6時から経費を添えて同館(☎21-394)へ。

中央公手編みクラブで会員を募集

毎月第1・3火曜日午後1時30分～3時30分。会費1000円。持ち物：アファン針8号、並太50g1ケ(アクリル入り) 参加希望者は、11月15日(火)午後1時30分から中央公民館(☎21-394)へ。

フォークダンスの集い

11月26日(土)午後1時30分～27日(日)午後3時30分(泊2日) 勤労在学青年および同好の初心者40人(男女各20人)を対象に、県立入間青年の家で。経費1800円。

創作の日

▽「でんでんたいこをつくらう」 11月17日(木)午後3時～5時、参加費20円。
▽「かごをつくらう」

こどもの城

11月27日(日)午後1時30分～5時 参加費50円。
▽「スポーツカーをつくらう」 11月30日(水)午後3時～5時、参加費100円。

特別行事案内

《プラネタリウムの放映について》
○11月14日(月)は埼玉県民の日のため、「秋の星空と北極星のなぞ」を無料放映します。午前11時～午後3時の2回。

○11月16日(水)～19日(土)はフィルム入替などのため、プラネタリウムはお休みします。

○11月20日(日)から平常放映にもどり、「冬の星空と星の一生」の放映が始まります。明るい冬の星の話を始め、オリオン座の美しい神話など楽しい企画です。

《11月の休館日(13日以降)》
15日(火)・21日(月)・23日(水)・28日(月)、15日の休館は県民の日の開館振替です。 問合せ先：石原町1-41-2 ☎25-2288

「県民の日」は 施設の利用が無料

施設名	所在地	時間	内容	交通機関
川越市児童センター こどもの城 プラネタリウム	石原町1-41-2 ☎25-7288	午前9:30～午後5:30	プラネタリウムの無料公開 川越市民の観覧料免除 (放映時間 11:00・15:00)	東武東上線川越市駅から徒歩15分
川越武道館	郭町2-30-1 ☎24-7220	午前9:00～午後9:00	使用料の免除(個人使用に係るものに限る) 柔道場・剣道場・弓道場	国鉄川越線・東武東上線川越駅から東武バス「札の辻」下車
蔵造り資料館	幸町7-9 ☎25-4287	午前10:00～午後4:30	中学生以下の県民の入場料を免除 町家の民具・山車の模型等を展示	○国鉄川越線・東武東上線川越駅から東武バス「一番街」下車 ○西武新宿線本川越駅から西武バス「一番街」下車

※市役所は、平常どおりおこなっています。



ジュニアスケートクラブ員を募集

毎週月・水曜日午後8時から市内小学2年以上の男女を対象に、東武川越スケートセンターで。会費年間一万八千円。申込は、11月21日午後8時に直接会場へ。(手袋・帽子持参) くわしくは川越市スケート連盟 須賀 6702 まで、午後5時までに連絡を。

正月用盆栽講習会

リボンアートフラワークラブで
11月18日・12月2日・16日の金曜日午前10時～正午、中央公民館で。経費3000円。申込は、11月15日(火)午前10時から同館(☎21-394)へ。

料理講習会

12月13日・20日の火曜日午後6時30分～8時30分、県内在住・在勤で30歳未満の勤労青年20人を対象に、県立所沢青年の家で。正月料理講習会

川越市民憲章

- 郷土の伝統をたいせつにし、平和で文化の香りたかいまちにします。
- 自然を愛し、清潔な環境を保ち、美しいうらおいのあるまちにします。
- きまりを守り、みんなで助けあう明るいまちにします。
- 働くことに生きがいと喜びを感じ、健康でしあわせなまちにします。
- 教養をふかめ、心豊かな市民として、活力にみちたまちにします。

こんには 奥サマ



「取扱いや手入れが面倒」、「うまく使いこなせない」、「他に比べて不経済」、「別の方法の方がうまくできる」

人からプレゼントされたり、「便利そう」、「おもしろそう」などと思いつまりは、その製品が、本当に必要なものではなかった、というこの片隅でほこりをかぶっている家電製品は意外に多いものです。

片隅で眠る家電製品

衝動買いはやめよう

情報が現在の、テレビ・ラジオなどを通じてさまざまな新製品の宣伝が、私たちに送られてきます。しかし、その「うたい文句」にだけ踊らされて安易な購入に走るのを避けたいもの。

お金も製品も有効に活用するため、次のことを心がけましょう。
▽まず、買う前に本当に必要かどうかをよく考えること。

▽広告やうたい文句にまどわされて、衝動買いをしないこと。

▽よく調べましょう。知人で使っている人がいれば、その結果を聞いてから買っても、遅くはありません。

▽その商品の持つ性格をよく知ることが大切。

▽取扱説明書をよく読んで、愛情を込めて使いたいものです。

ポンプレッサー ⑩玉子ゆで器
皆さんのご家庭ではどうでしょうか？ その商品が役に立つかどうかは、人によってそれぞれ違いますが、人からいかにいへませんが、ご家庭での家電製品購入の一応の目安になるかも知れません。
それでは、こうした家電製品をあまり使わない理由は何なんのでしょうか。

「広報川越」第五八六号(毎月十日・二十五日発行)

昭和五十八年十一月十日／編集・発行 川越市役所(二三五〇川越市元町一三一) 電話 〇四九二一 八八一 印刷 新広社



テレビ埼玉 38ch

毎週火曜日

PM0:00~0:10
PM6:15~6:25

自主防災活動を 追って

藤岡東自治会
★11・15(火)

域での防災意識の現状をレポートしてみます。

高階地区藤岡東自治会では、市の呼びかけに応じ、市内では初の自主防災組織を結成。市の防災訓練当日、独自のミニ防災訓練を展開します。

十一月六日(日)に行われる第四回川越市総合防災訓練にちなみ、地

「川越'82」が放映
川越市が昨年度制作した市制60周年記録映画「川越'82-新しい連帯の輪を求めて」が、11月12日(土)、午後3時30分から、NHK教育テレビ(3ch)の「'83地方の時代賞映像コンクールから」という番組の中で完全放映されます。お見逃しなく。
11/12(土)、PM3:30~、NHK3chで

秋の 火災予防

★11・22(火)

秋の全国火災予防週間が、十一月二十六日(土)から始まります。

番組では、そんな藤岡東自治会の訓練の模様を紹介しながら、自主防災組織の必要性を訴えます。

これからの季節、火の使用が多くなるのに加え、空気も乾燥。大きな火災が発生しやすい時と考えなければなりません。チョットした不注意から命や財産を失ってはなりません。番組は、火災に対するまさに「警鐘」となるものを。

人シリーズ⑬

村づくりにかける
渡辺勝三郎さん
★11・29(火)

ハタ織の、横糸を巻いた管を入れ、いそがしく動く村。この村づくりに六十年近くもたずさわってきた職人、志多町の渡辺勝三郎さん(七十二歳)を紹介します。

十一月三日・文化の日、今年で二回目を迎えた川越市ウォークン大会が伊佐沼周辺をコースに開かれました。

表紙の写真



無理のない健康法というキャッチフレーズに加え、だれでも気軽に参加できるという点が人気を呼び、今年も二千人近くが参加。正しく、美しく、そして速く、「歩」を競いました。
参加者も、三歳から八十歳までと幅広く、それぞれ精一杯の「力歩」に、沿道の市民からも盛んな声援が上がりました。
あなたも来年は参加してみませんか？



古谷俳句会

新井 政子

露草の濃き藍は我が好きな色

秋風の立つや気ぜわし蟬時雨
秋山千鶴子

秋の風すかし茶碗になみくくと
荒井 つね

葉生姜の土こぼれおる厨口
大竹セイ子

外孫帰る玩具ばかりの夏座敷
柴崎 良助

俳句クラブたかしな

おしゃべりを沼に沈めて風は秋
藤本 晃子

母徳び秋七草の寺詣で
園部 ろく

片陰を行く盆僧のうす衣
秦 武夫

運筆の一筆強し秋ざくら
斉藤千代子

無花果に小鳥啼きる朝の弥撒
佐藤 リヨ

蟋蟀の片足おいて逃げにけり
吉野キクヨ

女郎花一枝を折れば遠き父
佐藤満す代

川霧や岩に根を張る大樹あり
山本 秀子

里神楽銭出せと神道化たり
印南 箒川