



川越

—No. 460—

8月10日

■発行所 川越市役所

■電話 川越(0492)24-8811(代)

■発行人 川越市長 加藤 瀧 二

■編集 企画財政部企画課



車優先から人間優先へ

都市総合交通規制 原案 決まる

生活道路の安全確保と 大型車の通行規制に重点

「車優先から人間優先の環境を」と、今年二月から警察と市が準備を進めてきた「都市総合交通規制」の原案が、このほどまとまりました。

この原案では、主に市街地を規制対象区域とし、①生活道路の安全確保、②歩行者・自転車利用者の安全対策、③大型貨物自動車の通行規制に重点がおかれています。

昨年一年間の川越市内で起きた人身事故件数は七百三件。死傷者数は八百六十三人(内死者十八人)にものぼっています。月に平均すると、毎月、約七十二人も人が交通事故にあい、ケガをしたり死亡したりしています。これでは、日常生活や仕事に欠

かすことのできない車が「走る凶器」と化し、私たちの生活を脅かしているといっても過言ではないでしょう。

そこで、これに対する交通安全対策を今年二月から県警・川越警察署、市とが一体となって準備を進めているのが「都市総合交通規制」の計画です。県内では、すでに川口地区(川口市・蕨市・戸田市)や浦和市をはじめ、九市でこの総合規制が実施され、交通事故が大幅に減ることが実証されています。

実施は十月下旬を予定

このほどこの総合規制の原案ともいべき計画案がまとまりました。計画案は交通量調査などの実態調査のほか、市民の皆さんや各種民間団体などの意見や要望に基づき作成されたものですが、今後さらに地元説明会を行い、実施は十月下旬を予定しています。

安全な環境づくり に皆さんの協力を

計画案では「住宅地域、商店街を中心とした生活道路の安全と生活環境の確保」、「通勤・通学・買物などの歩行者や自転車利用者の安全確保」、「市街地における大型貨物自動車の通行規制」を基本の柱として実施することになっています。

住みよい安全な生活環境をつくるために、ぜひ皆さんのご理解とご協力をお願いします。

(二ページに関連記事)

主な内容

- 都市総合交通規制原案決まる、納期のご案内 1 P
- 都市総合交通規制、福祉年金証書の回収、学校給食費改正、ひかり児童園のご案内、相続税の納税猶予、戸田川越荘案内ほか 2~3 P
- 新しい印鑑制度⑤、税金コーナー、下水道にごみなどを流さないで、不法電波一掃月間ほか 4~5 P
- 表通り裏通り 6~7 P
- 国民年金の話⑭、市民体育祭水泳の部、高齢者職業相談室、妊婦教室、3歳児検診、ツベルクリン・判定・BCG接種ほか 8~9 P
- こんには奥サマ、くらしのカレンダー、短歌だより 10 P

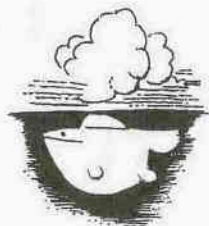

納期のご案内

今月は、市県民税第2期分の納期です。
8月末日までに納めましょう。

都市総合交通規制

実施区域は旧市街地

一方通行で歩道を確保

一割弱の区域に四割の事故集中

昨年一年間に川越市内で起きた交通事故は七百三件で、その四一・三割に当たる二百九十件が旧市街地を中心とした約九平方キロの区域内で起きています。

ちなみに川越市の面積は約一〇九平方キロですが、なんと市内十分の一に満たない区域内で交通事故の四割が起きていることに

一〇三五号線、北は市道五六九一、号線、県道川越栗橋線という各道路で囲まれた区域です。

歩行者用道路を五十四区間設置

（規制内容）

規制の主な内容は次のとおりですが、この規制は「警察に対する要望」、「市に対する要望」という各自治会からのアンケートなどを基に作成されたものです。

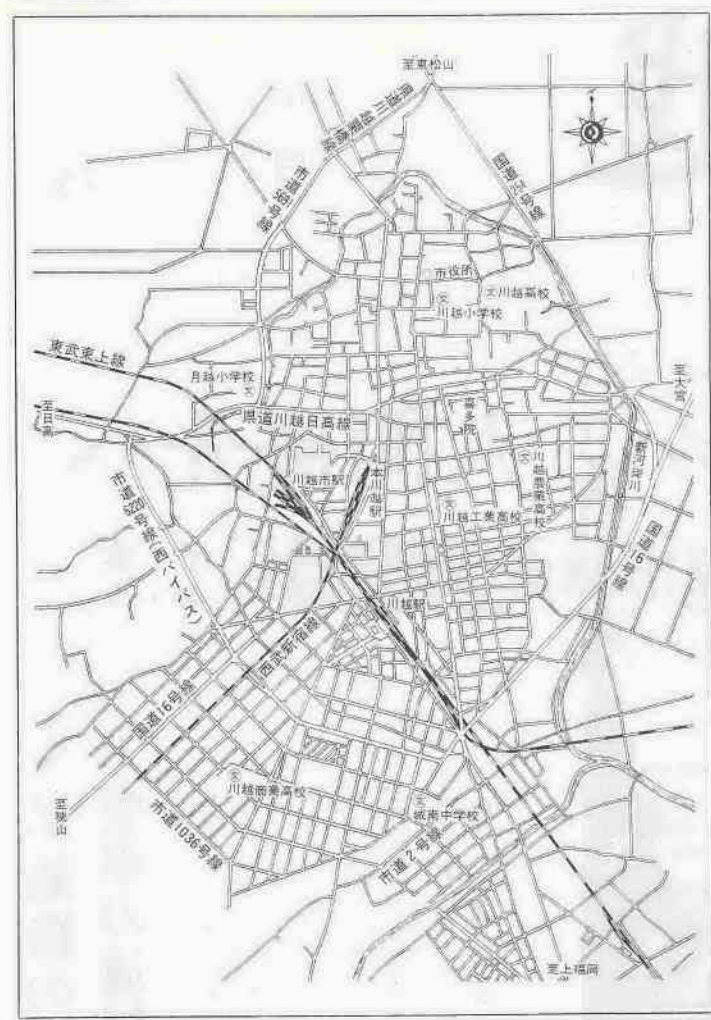

▽歩行者用道路（スクールゾーンなど）：五十四区間、約二キロ

▽一方通行（歩道のない道路や狭い道路が中心）：九十二区間、約二キロ

▽速度制限：五十六区間、約二四キロ

▽駐車禁止：五十四区間、約一七キロ

▽大型貨物自動車通行禁止（二十四時間の通行禁止が中心、一部夜間だけの規制）：三十三区間、約一四キロ

▽信号機：二十か所（規制区域内十三か所、区域外七か所）

—なお、この他、トラックは

福祉年金証書の回収

八月二十二日から開始

八月二十二日から下表の日程で福祉年金証書の回収を行います。老齢福祉年金や障害福祉年金などの福祉年金を受けている方は必ず年金証書を提出してください。なお、証書提出日に、各会場で「臨時生活福祉給付金」をお渡しします。印鑑を忘れないようお持ちください。

福祉年金の支払いは、十一月、四月、八月の年三回です。つまり、十二月期、四月期、八月期と三回年金を受け取ると一年分の年金が終了するわけです。この年金を引き続き受けるには、今、お手元にある福祉年金証書をいったん市役所に提出し、審査を受けなければなりません。証書をお持ちの方は

中央線に寄って走らなければならぬ「トラックレーン」や「自転車、二輪車専用レーン」なども設けることになっていきます。

（今後の日程）

これが今回まとまりました規制の計画案ですが、今後の日程は、一ページにもありますように、さらに地元説明会を行い、交通規制審議会で答申を受けたのち、公安委員会が決定されます。そして、実施は今年十月下旬を予定しています。

小・中学校の給食費が九月分から値上げになります。

川越市の給食費は昭和五十一年四月から現在にいたるまで据置いてきましたが、給食用諸材料の値上げのため、今回やむなく値上げすることになりました。

保護者の皆さんに負担いただいている給食費はすべて、子供たちが食べる給食の材料費だけに当てられ、人件費や管理費などは、市のお金で賄っています。

今回の値上げで小学生は月額二千五百円、中学生は月額三千五百円になります。皆さんのご理解と協力をお願いします。

※ひかり児童園で指導や訓練を受けた方は、同園（宮下町一）から実施されましが、川越市でも本年六月末現在ですべてに百七十人余の方がこの特例の適用を受けています。

農地等の相続税納税猶予制度は昭和五十年一月一日から施行されましたが、川越市でも本年六月末現在ですべてに百七十人余の方がこの特例の適用を受けています。

納税猶予制度は昭和五十年一月一日から施行されましが、川越市でも本年六月末現在ですべてに百七十人余の方がこの特例の適用を受けています。

福祉年金証書回収日程

月日	会場	時間
8月22日(火)	新宿町公民館	午前 9時30分
23日(水)	菅原町 "	
24日(木)	六軒町 "	午後 4時
25日(金)	市役所課	
28日(月)	市保険年金課	午後 4時
29日(火)	芳野出張所	
30日(水)	古谷 "	午後 4時
31日(木)	南古谷 "	
9月1日(金)	高階 "	午後 4時
4日(月)	福原 "	
5日(火)	大東 "	
6日(水)	霞ヶ関 "	
7日(木)	霞ヶ関北 "	
8日(金)	名細 "	午後 4時
11日(月)	山田 "	

相続税 資格者証明が必要なときは 申告期限の1か月前までに

心身障害児の機能回復には、一人一人の子供によくあった指導や訓練を丹念に続けることが必要とされています。

市内宮下町にある「市立ひかり児童園」は、障害を持つ子供と母親がいっしょに指導や訓練を受けられる「母と子の学園」です。

同園では次の内容の指導や訓練を行っています。家庭内でもどい悩む前に、一度「ひかり児童園」へお出かけください。

▽理学療法：毎週月・水曜日、午前10時～午後3時

▽行動訓練：毎週火・木・金曜日、午前9時～午後4時

▽言語治療：毎月第二・四木曜日、午前10時～午後3時

▽療育相談：毎週土曜日、午前9時～正午

▽診察：毎月第二・四曜日、午後1時～3時

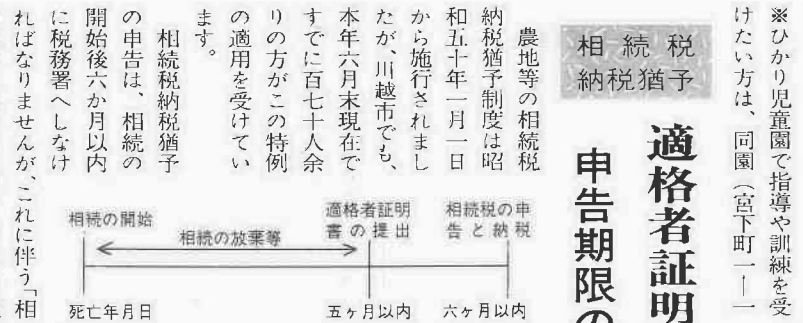

戸田川越荘の九月一日以降十二月三十一日までの利用申込は、八月二十一日(月)から先着順で受け付けを行います。申込先は青少年課。四季を通じて楽しめる西伊豆。戸田自慢の高足ガニもこれからの最高です。戸田川越荘を「基地」にきれいな空気とおいしい料理を訪ねてみませんか。

なお、戸田川越荘では、小型マダメノ有権者の方も祭りがあがるからお酒を出してくれというようなら



する方のために、八月二十二日から九月二十二日まで、県内の各市町村で申告登録の追加受け付けを行います。川越会場の受け付けは八月二十四日(水)です。

すでに登録をしている方は再度申告する必要はありませんが、希望する入居地を変更する方は、申告をしてください。

申告者の資格：県内に住所または勤務場所があり、現に同居または同居しようとする親族があること。そして、住宅に困っていることが明らかで、最近一年の総収入が入居基準に該当すること。

申告用紙の配布期間：八月一日から九月十六日まで

市内の配布場所：市役所市民サービス課、川越県民センター、県川越住宅相談所

申告受付(川越会場)：八月二十四日(水)、午前10時～午後3時、市役所五階フロア

※くわしくは、県川越住宅相談所(新富町一八、戸田ビル三階、☎24-1353)へお尋ねください。

障害児のための「母と子の学園」 ひかり児童園



また、納税猶予制度の適用を受けている人は、相続税申告書の提出期限の翌日から起算して毎三年を経過することの日に、農業委員会から特例農地を継続して耕作している旨の証明を受け、継続適用の届出書を税務署へ提出しなければなりません。この場合も、農業委員会への申請は、税務署へ届出書を提出する期限の1か月前

猶予を受けた方は 三年ごとに届出

また、納税猶予制度の適用を受けている人は、相続税申告書の提出期限の翌日から起算して毎三年を経過することの日に、農業委員会から特例農地を継続して耕作している旨の証明を受け、継続適用の届出書を税務署へ提出しなければなりません。この場合も、農業委員会への申請は、税務署へ届出書を提出する期限の1か月前

心なげきれいな選挙

政治家がお祭りに寄付をしたり、お葬式に大きな花輪を送ったりという話を聞いたことありますか？

★今はいついっさいダメ

以前は選挙に関係がある時、禁止されていたんですが、今はいいんです。

具体的はどういうことですか？

★お祭りの寄付などは違反

お祭りのときのお金とかお酒を届けること、あるいは出陣だとか、入学、卒業、就職、結婚のお祝いあるいはせん別、葬式の香典、花輪、供え物、いっさいダメだと思っただ方がいいます。

—皆さんも、きれいな選挙を心がけてください。

印鑑登録証
登録番号 カ-00000
埼玉県川越市長
本人識別欄

新しい印鑑制度 ⑤

現在登録済みの方は お早目に登録替えを

新しい印鑑制度の実施時期が近づいてきました。これまで新制度の内容と改正点について詳しく紹介してきましたので、大体おわかりいただけたと思います。

そこで今回は、現在すでに印鑑の登録を受けている人は、制度改正後どのような手続きをとったらよいかという点に絞って、説明することにしましょう。

新しく登録する方は、九月一日からすべて新制度の適用を受けることとなりますが、現在すでに印鑑登録をしている方は、その登録印の大きさや文字など新しい規格に合わない場合でも、登録替えの手続きさえすれば、引き続き使えます。

登録替えというのは、新制度での最も大きな改正点である印鑑登録証を皆さんに渡すために必要な手続きで、その期間は昭和五十三年九月一日から昭和五十四年八月三十一日までとなっています。

登録替えをするときは、期間内に現在登録してある市民課または出張所へ次のものを持参の上おいでください。

- ▽登録してある印鑑
- ▽身分を証するもの(運転免許証や保険証など)
- ▽代理人の場合は、あなたが書いた代理人選任届(下図参照)または

証明書はカードで!

期間中は現在の方法も可

は委任状と代理人の認印、申請が出来ます。内容は審査の上その場で印鑑登録証を渡します。

ここでもう一つ注意していただきたいのは、登録替えの期間が九月一日から一年間あることです。したがって、登録替えをしないうちに印鑑証明をもらう必要が起きる場合があります。登録替えの期間中ですが、この場合は、現行と同じ方法で証明書の交付が受けられます。

また、来年八月三十一日までに登録替えをしないと、これまでの登録は消滅してしまいます。その後で、新規規格に合わない印鑑は当然つくり直してから登録しなければなりません。たとえ規格に合った印鑑でも、登録替えよりずっとよいかいかな新規登録の手続きをしていただかなければなりません。

いろいろな意味で、登録替えは早目に済ませたいものです。

放っておくと来年八月で登録は消滅

それだつたらあわてて登録替えをすることはないか、とお考えの方があられるかもしれません。しかし、前号でも紹介したように、新制度の特徴は「証明は簡単に」ということです。そのために印鑑登録証というカード方式を採用したわけですから、九月一日以降なるべく早い機会に登録替えをした方が皆さんにとっても都合の好都合です。

月曜と土曜は込み合います

毎週月曜日と土曜日の窓口は込み合います。特に、登録替えが始まる九月、十月ごろは混雑が予想されますので、できれば月・土曜日以外の日を利用して登録替えをされるようお願いいたします。

代理人選任届

代理人住所 氏名 明、大、昭 生

私は、上記の者を代理人に選任し、次の権限を委任しましたので、お届けします。

(委任事項) 印鑑登録申請および登録証受領の件

昭和 年 月 日
川越市長 加藤 龍二 殿
住所 氏名 明、大、昭 生

登録印

※B5判(わら判紙半分)をご使用ください。

下水道へ排出できない 水質基準

項目	基準値
カドミウム(化合物)	0.1mg/lを超えるもの
シアン化合物	1mg/lを超えるもの
有機リン化合物	1mg/lを超えるもの
鉛及びその化合物	1mg/lを超えるもの
六価クロム化合物	0.5mg/lを超えるもの
ヒ素及び化合物	0.5mg/lを超えるもの
水銀(総水銀)	0.005mg/lを超えるもの
アルキル水銀化合物	検出されないこと
PCB	0.003mg/lを超えるもの
ノルマルヘキサン抽出物質含有量	5mg/lを超えるもの
油 植物油	30mg/lを超えるもの
フェノール類	5mg/lを超えるもの
銅及び化合物	3mg/lを超えるもの
亜鉛及び化合物	5mg/lを超えるもの
鉄及び化合物	10mg/lを超えるもの
マンガン及び化合物	10mg/lを超えるもの
クロム及び化合物	2mg/lを超えるもの
フッ素化合物	15mg/gを超えるもの
ヨウ素化合物	220mg/lを超えるもの
温度	45℃を超えるもの
水素イオン濃度	5未満、9を超えるもの
BOD	600mg/lを超えるもの
浮遊物質量	600mg/lを超えるもの

下水道 ごみなどを流すと みんなが困ります

油類やごみなどを下水道に流すと、下水道管が痛んだりつまりたりするだけでなく、悪臭や爆発のものになったりします。そのうえ下水処理の妨げになり、川や沼を汚すおそれも出てきます。

このように、みんなの迷惑になることから、油類、農薬、ごみ、土砂、生コンクリートなどは下水道に流さないようにしてください。

なお、特定の会社や工場などの排水は、法律で決められた水質基準(右表参照)に合うように処理してからでないとは流さないことになっていますのでご注意ください。

下水処理場を見学しませんか

七月十日号でお知らせしたとおり、市では小・中学生の皆さんから九月十日の全国下水道促進デーにちなんだボスターの募集をしています。夏休みの研究課題として

不法電波をなくそう

ただ今一掃月間実施中

八月一日から一か月間、「不法電波一掃月間」の運動が展開されています。

特に最近では、市民ラジオ(CB無線)などを利用する方が大変多くなっています。なかには規則に違反して使用する方もあるため、妨害電波でテレビの画面に「ジ」が入ったり、FM放送などに「話声」が入って困るとい苦情が増えています。

無線機をお使いになるときは、

県民大学校 受講生を募集

八月十五日まで受け付け

県では、「自治と連帯を考えた」をテーマに、九月九日から、浦和市民会館と県立所沢青年の家で開催する「県民大学校」の受講生を募集しています。ふるって応募ください。定員は両会場とも六十人。期間：九月九日から来年二月二十四日まで(期間中十九日間、(原則として土曜日の午後)受講資格：二十歳以上の県民でコミュニティやボランティア活動のリーダーとして活躍中の方、またはリーダーを志している方

申込方法：所定の受講申込書を八月十五日(火)までに県自治振興センター(浦和市高砂三二一五一)へ。

※くわしくは、川越県民センター(42-180)へ。

税金コーナー

◇自動車をとりにくく税◇

自動車や自動車燃料には、いろいろな税金がかかっています。

◇物品税 ◇自動車取得税 ◇自動車重量税 ◇自動車税

例えは、車検期間が二年の自家用乗用車は、自重〇・五トンごとに二万二千六百円です。

◇揮発油税・地方道路税 ◇自動車用ガソリンの価格に、一リットル当たり揮発油税が三十六円五十銭、地方道路税が六円六十銭含まれています。

◇石油ガス税 ◇自動車燃料として営業車に使用されているLPガスの価格に、一

◇委任状と印紙税◇

一般には非常に多く安易に使われていますが、委任する人が委任される人に対して一定の法律行為などを委任した文書は、「委任に関する契約書」となって、百円の収入印紙が必要です。

本人が代理人を選び、その代理人に一定の法律行為とか事務の処理を委任したことを通知する代理権授与通知書、代理人選任届出書などは印紙はいりません。

例えは、市役所で印鑑証明を受けたら登録替えなどをすることを代理人に委任したとき、「委任状」を出せば印紙が必要ですが、上の記事中にあるような「代理人選任届」を出した場合には印紙はいりません。

また、白紙委任状の場合も普通の委任状と同じく百円の印紙が必要です。ただし、もっぱら金銭の受領を委任する委任状で営業に關しないもの、例えは、会社の従業員が毎月の給料の請求とか受領についてだれかに委任するものは、印紙はいりません。

※お尋ねは川越税務署(42-114-1)へ。

人事異動

七月一日付

カッコ内は前職

〔市長部局〕

- ▽下水道部長 大河内五郎(水道部長)
- ▽水道部長 藤田信明(下水道部長)
- ◎課長
- ▽総務部市民課課長 新井貞作(会計課長)
- ▽総務部資産課課長 関野 茂(都市計画課長)
- ▽都市計画部都市計画課長 山取進(用地課長)
- ▽下水道部下水道監視課長 田中 魁(資産課長)
- ▽会計課長 松本博吉(市民課長)
- ▽企画財政部財政課長 田口久雄(財政課長)
- ▽企画財政部用地課長 塩野 章(古谷出張所長)
- ▽福祉部福祉課長 高栖文隆(高階出張所長)
- ▽都市計画部区画整理課長 庶務係長事務取扱 幡 正躬(開発課長)
- ◎課長補佐等
- ▽環境衛生部衛生課専門員 仲利象(福祉部専門員)
- ▽環境衛生部環境整理課専門員 原田守雄(下水道監視課長)
- ▽建設部道路維持課専門員 原田 恒(区画整理課長)
- ▽福祉部老人・障害課専門員・みよしの授産学園長事務取扱 横関 魁(みよしの授産学園長)
- ▽市民サービス部古谷出張所長 川上末吉(土木課長)
- ▽市民サービス部高階出張所長 鹿倉初男(資産課長)
- ▽市民サービス部名細出張所長 木下和美(区画整理課長)
- ▽市民サービス部市民課長補佐・庶務課長補佐

〔市議会事務局〕

- ◎課長
- ▽議事課長 島村浩司(議事課長補佐)

老人を 対象に

畳替えの無料奉仕

希望の方は畳組合へ

敬老の日を前にした九月十日、川越畳組合(神田恵司組合長)では、畳替えの無料奉仕を行います。これは、敬老の日を対象に、その老人が使用している居室の一部屋分の畳替えをしよう、というもので、無料奉仕の会場は、市役所前の駐車場が予定されているので、この日市役所前へ、畳替えの一大パノラマが出現しそうだ。同組合では、畳替えを希望される方は、八月二十日(即)までに、ご近所の畳屋さんへ直接申し出てほしい」と語っています。なお、時間などの関係で、この日一日でできる量を五十人分と予定しているため、申し込み多数の場合は抽選で決定する、とのこと。くわしくは、神田さん(☎22-104-17)かまたは市役所老人・障害課(☎24-1881-1、内線八七二)へお尋ねを。



と、いつまでもその交際を大切にしたいという城下町らしい人情に包まれていた。しかし、今では人口二十四万を超す首都圏都市に変わるし、「豊かな郷土意識が失われつつある」と、青年会議所ではないが、市内にどんなに川越青年会議所(山田春久理事長)では、川越仲間つくり銀行の設立を目指して、皆さんの参加を呼びかけています。古い伝統を支えられた川越の街「かつては、一度知り合いになる

裏通

「サークル活動をしたいと思う人が、市内にどんなサークルや団体があるかすぐ分かるよう、お互いに登録しあおう」と訴え、川越青年会議所(山田春久理事長)では、川越仲間つくり銀行の設立を目指して、皆さんの参加を呼びかけています。古い伝統を支えられた川越の街「かつては、一度知り合いになる



「サークル活動をしたいと思う人が、市内にどんなサークルや団体があるかすぐ分かるよう、お互いに登録しあおう」と訴え、川越青年会議所(山田春久理事長)では、川越仲間つくり銀行の設立を目指して、皆さんの参加を呼びかけています。古い伝統を支えられた川越の街「かつては、一度知り合いになる

表通

「サークル活動をしたいと思う人が、市内にどんなサークルや団体があるかすぐ分かるよう、お互いに登録しあおう」と訴え、川越青年会議所(山田春久理事長)では、川越仲間つくり銀行の設立を目指して、皆さんの参加を呼びかけています。古い伝統を支えられた川越の街「かつては、一度知り合いになる



「サークル活動をしたいと思う人が、市内にどんなサークルや団体があるかすぐ分かるよう、お互いに登録しあおう」と訴え、川越青年会議所(山田春久理事長)では、川越仲間つくり銀行の設立を目指して、皆さんの参加を呼びかけています。古い伝統を支えられた川越の街「かつては、一度知り合いになる

天王様に拾う

みこしの話題

川越祭りといえば山車。でも市内にはみこしの祭りもいっぱいある。七月十四、十五日の天王様にみこしの話題を拾ってみました。鴨田のケンカみこし復活



鴨田のケンカみこし復活

あなただけの力

仲間づくり銀行

「サークル活動をしたいと思う人が、市内にどんなサークルや団体があるかすぐ分かるよう、お互いに登録しあおう」と訴え、川越青年会議所(山田春久理事長)では、川越仲間つくり銀行の設立を目指して、皆さんの参加を呼びかけています。古い伝統を支えられた川越の街「かつては、一度知り合いになる

お父さんが作ったみこしだぞ

がんばれ泉ちゃん

リトルの紅一点

七月二十九日、猛暑の初雁球場で開かれた川越リトルリーグの第三回大会。この大会に、川越リトル、ただ一人の女子選手、林泉ちゃん(寺尾小三年)が登場。みんなの声を浴びていました。

新河岸川を下る

南公の船舶団

七月三十日、編みがさをかぶり、風雨晴れの暑い昼下がりに梅雨晴れかすかにゆれた柿の葉がすかにゆれたヒューンヒューンと唄っているのなに？

夏の夜を楽しむ人出、15万

ちょうちん祭り

私たちの街に夏の訪れを告げる百万燈ちょうちん祭り。今年も7月20日から25日まで盛大に催されました。江戸末期の川越城主、「名君、松平大和守齊典の遺徳をしり、藩士たちが紙燈籠を作って飾ったのが始まり」と伝わるこの祭り。新富町1・2丁目や吹き流し等による「アーケード」が出現。23日の歩行者広場を中心に15万人もの人が出て、ノド自慢や金魚すくいなどに、真夏の夜を楽しんでいました。

カットを募集

表通り裏通りのアイドルのカットを皆さんから募集します。どしどし応募ください。

国民年金の話⑭

子供がもらえる年金 遺児年金と 通算遺児年金

国民年金には、加入者本人がもらえる年金と、その遺族がもらえる年金があります。

保険料の納付が 最低の条件

国民年金に加入していた父または母が死亡し、子供だけが取残された場合に支給される遺児年金。

月額38508円

もう一つの条件は、この年金を受ける子供の年齢です。

高齢者職業相談室

当相談室から 求人側へお願い

当相談室に見える方は、皆さん健康で、長い職場経験があり、事務的にも技術的にも豊富

高齢者の方へ

高齢者職業相談は、月曜日、金曜日の午前10時から午後4時まで行っています。

★市民サービス課の相談日

原則として相談は面接（相談人員は1日8人から10人程度）法律相談のみ相談日の当日、午前8時30分から

Table with columns: 相談名, 相談の内容, 曜日, 時間. Includes entries for 一般相談, 交通事故相談, 行政書士相談, etc.

妊婦教室

内容…妊娠の成立から赤ちゃんの育て方まで(妊婦の基礎知識が中心です)

3歳児検診

大東地区と古谷地区

〔大東地区〕 該当するお子さん…昭和49年9月1日から昭和50年8月31日までの出生児

Table with columns: 検診日, 会場, 地区別. Lists dates and venues for health checkups.

ツベルクリン注射 反応検査・BCG

結核予防のツベルクリン注射とその判定、BCG接種を行います。

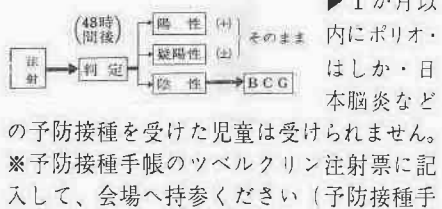

Table with columns: 9月4日(月), 9月5日(火), 9月7日(木), 9月8日(金). Lists venues for health checkups.

〔古谷地区〕 該当するお子さん…昭和49年8月1日から昭和50年7月31日までの出生児

帳のない方は母子健康手帳を持参。筆記用具、スリッパをお忘れなく。

Table with columns: ツベルクリン注, ツ反応の判定とBCG接種, 会場. Lists dates and venues for TB testing.

◆他の会場は、8月25日号に掲載します◆

青少年ホーム 教養講座

川越勤労青少年ホームでは、今年度下期教養講座の生徒を募集します。

〈講座の募集要項〉 期間…昭和53年10月中旬～来年3月下旬

道・料理の材料費は2か月分約3,000円) 申込…9月1日(金)、午前9時から

Table with columns: 講座, 定員, 曜日, 時間(午後), 講師名. Lists various courses and instructors.

あなたも参加を

市民体育祭 水泳の部

とき…9月3日(日)、午前9時から ところ…県立川越女子高校プール

Table with columns: 種目, クラス, 自由型, 平泳, 背泳, バタフライ, 個人メドレー, リレー. Lists swimming events.

9人制バレーボール 審判・指導者講習会

対 象…市内に住んでいるか勤めている方で、市内の各種大会に参加できる方

対 象…市内に住んでいるか勤めている方で、市内の各種大会に参加できる方

南公民館 話し方月例会

内容…映画「暮らしの中の敬語」を見ながら、私達が日常生活で使っている敬語について講師を中心に話し合う。

工作教室

台風シーズンに備えて

内容…障子・ふすまの張り方、とい、雨戸の修理のしかた、塗装のコツなど。

夜の文化財散歩

ウォークラリー (散歩+スリル) ÷ 2 + 楽しさ = ウォークラリー。指示されたチェックポイント(文化財)をまわり、スタート前に渡された問題を解いていくという楽しいゲームです。

就学相談

この就学相談は、市就学指導委員会が行います。相談の対象は来年少学校入學予定で、精神や身体

革上芸講習会

県立所沢青年の家では、9月7日から10日まで開催する「革上芸講習会」の受講生を募集しています。

第五回文化財講座

内容…川越の特産品の歴史◇河越館跡◇町並の景観◇拓本のとり方◇川越の文人◇女性の民具

トビックス コーナー

市立図書館では、季節や時期の話題に合った本を一か所に集めた「トビックス・季節の本コーナー」を設けています。

点字講習会

視力障害者への理解を深め、点字本の不足を補うためにボランティアを養成する講習会です。

ヤングセミナー

内容…海外旅行・川越の歴史・七宝焼・テールマナー・恋愛と結婚・料理・青年の生きがい…

こんにはは 奥サマ

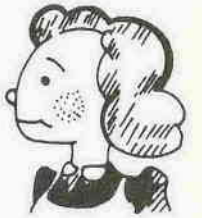

通信販売の広告には、業者の名前、住所、商品の金額はもちろん、返品についての特約事項や商品の欠陥に対する業者の責任を明示しなければならぬと、注文もしないのに商品が届いた」というような場合には、三か月経てばその商品を自由に処分してもさしつかえない、といった具合に、同法

家庭にセールスマンがやって来たり、路上で「...を買わないか」と勧誘するなど、販売業者が店舗以外の場所で行う販売方法、いわゆる「訪問販売」。昭和五十一年十二月、「訪問販売等に関する法律」の施行以来、一時下火になってきたようだが、また盛んになってきたのか、各地でトラブルが起きています。

きっぱり断わるのが大切

訪問販売に泣かないために

訪問販売は、一日のうち主婦の最も忙しいときである。夕食の仕度などにおわれ、判断力の鈍る時間帯。案外こんなとき、セールスマンの口車にのせられ、つい契約してしまつたというケースは多いもの。

三品目にわたる「指定商品」については、販売の際、購入申し込み時、契約の際、それぞれその都度、内容を書いた一定の書類を交付することになっていて、その上申込者は、契約書等の書面を受け取つた日を含めて四日以内なら、無条件で解約できることにもなっている。また、現金購入の場合や化粧品などの消耗品を使つてしまった場合でない限り、書面で一方的に発送すれば、発送の日から解約できることになっている。その他、

訪問販売の広告には、業者の名前、住所、商品の金額はもちろん、返品についての特約事項や商品の欠陥に対する業者の責任を明示しなければならぬと、注文もしないのに商品が届いた」というような場合には、三か月経てばその商品を自由に処分してもさしつかえない、といった具合に、同法には、悪質な訪問販売から消費者を守るための事項がきめ細かに盛り込まれている。だが、訪問販売を受ける消費者側にも問題はないだろうか。訪問販売は、一日のうち主婦の最も忙しいときである。夕食の仕度などにおわれ、判断力の鈍る時間帯。案外こんなとき、セールスマンの口車にのせられ、つい契約してしまつたというケースは多いもの。

【あなたのお宅のカレンダーとしてお役立てください】

くらしのカレンダー

8/10(水)		27(日)	
11(金)	* 3か月児検診(高階公・山田公)PM1:30	28(日)	* 福祉年金証書の提出・臨時生活福祉給付金交付(保年)AM9:30
12(土)	* 新河岸川で灯ろう流し(高沢橋付近)PM7:00	29(火)	* 夏休み親子映画会(県図)AM10:00・PM2:00 * ツベルクリン注射(芳野公)PM1:30 * 福祉年金証書の提出・臨時生活福祉給付金の交付(芳野出)AM9:30
13(日)		30(水)	* 3歳児検診(大塚小)PM1:00 * ツベルクリン注射(名細公)PM1:30 * 福祉年金証書の提出・臨時生活福祉給付金の交付(古谷出)AM9:30
14(月)	* 特設人権相談所(南公)AM10:00	31(木)	* 3歳児検診(大東西小)PM1:00・(古谷公)PM1:30 * ツベルクリン注射とBCG(芳野公)PM1:30 * 個人事業税納期限 * 福祉年金証書の提出・臨時生活福祉給付金の交付(南古谷出)AM9:30 * 「ふるさと歩道」のシンボルマーク応募締め切り(県自然保護課)
15(火)	* 移動市民相談室(福原公)AM10:00 * 夏休み親子映画会(県図)AM10:00・PM2:00	9/1(金)	* 市の印鑑制度改正(登録がえの受付開始・カード方式スタート) * ツベルクリン注射とBCG(名細公)PM1:30 * 福祉年金証書の提出・臨時生活福祉給付金交付(高階出)AM9:30 * 第19回教養講座受講申し込み受付開始(勤ホ) * 小・中・高校2学期始まる
16(水)	* 月例話し方勉強会「正しい敬語の使い方」(南公)PM6:30 * 農薬の空散=山田地区、名細地区、大仙波、小仙波、杉下、伊佐沼、城下、大東地区の一部(日東地区) * 中央公青年教養講座ヤングセミナー受講申し込み受付開始(中央公)AM9:00 * 第3回バレーボール審判指導者講習会受講申し込み受付開始(市教保体)AM9:00	2(土)	* 下水道促進ポスターコンクール応募締め切り(下監)
17(木)	* 農薬の空散=芳野地区、御成町、水川町、霞ヶ関地区	3(日)	* 第31回市民体育祭水泳の部(女子高)AM9:00 * 第2回フォークダンスの集い(市民体育館)PM1:00
18(金)	* 3か月児検診(市保健室)PM1:30 * 農薬の空散=古谷地区、南古谷地区の一部(萱沼と久下戸)	4(月)	* 3歳児検診(寿団地)PM1:00 * ツベルクリン注射(寺尾公)PM1:30 * 福祉年金証書の提出・臨時生活福祉給付金交付(福原出)AM9:30
19(土)	* 農薬の空散=南古谷地区の一部(萱沼と久下戸を除く)、野田、小ヶ谷、今成、小室、大東地区の一部(大田地区)	5(火)	* 3歳児検診(南台日東農協)PM1:00 * ツベルクリン注射(霞北公)PM1:30 * 第15回統計グラフコンクール応募締め切り(企) * 「お年寄りのための明るいまちづくり」をテーマのポスターと標語応募締め切り(老・障) * 福祉年金証書の提出・臨時生活福祉給付金交付(大東出)AM9:30
20(日)	* 婦人の読書感想文応募締め切り(市図)	6(水)	* ツベルクリン注射(仙波小)PM1:30 * ツベルクリン注射とBCG(寺尾公)PM1:30 * 福祉年金証書の提出・臨時生活福祉給付金交付(霞出)AM9:30
21(月)	* 戸田川越荘の9~12月分利用申し込み受付開始(青)	7(木)	* 3歳児検診(大東公)PM1:00 * ツベルクリン注射とBCG(霞北公)PM1:30 * 福祉年金証書の提出・臨時生活福祉給付金交付(霞北出)AM9:30
22(火)	* 夏休み親子映画会(県図)AM10:00・PM2:00 * 婦人問題セミナー開催(川越地方庁舎2F)PM1:00 * 福祉年金証書の提出・臨時生活福祉給付金交付(雀の森公)AM9:30	8(金)	* 3歳児検診(南台日東農協)PM1:00 * ツベルクリン注射とBCG(仙波小)PM1:30 * 福祉年金証書の提出・臨時生活福祉給付金交付(名細出)AM9:30
23(水)	* 3か月児検診(芳野公)PM1:30 * 福祉年金証書の提出・臨時生活福祉給付金交付(菅原野公)AM9:30	9(土)	
24(木)	* 3か月児検診(大東公・霞北公)PM1:30 * 福祉年金証書の提出・臨時生活福祉給付金交付(六軒町公)AM9:30 * 身障・精神巡回相談(霞公)PM1:30	<p>※ここに掲載したものは、最近の地区の日程を確認してください。 ※○は危険物の収集日です。あなただけの開始時間、日曜=集会所、小=小学校、出=出張所、(内)=会場または主催、(外)=公民館、市立図書館、市立図書館、市教保体=市教委、保健体育課、青=青少年課、保年=保険年金課、下監=下水監理課、企=企画課、老・障=老人・障害課 ●3歳児検診だけは、受診者に会場が指定されています。ご注意ください。</p>	
25(金)	* 3か月児検診(市保健室)PM1:30 * 福祉年金証書の提出・臨時生活福祉給付金交付(保年)AM9:30 * 第31回市民体育祭水泳の部参加申し込み締め切り(市教保体)	26(土)	* 県民討論会「地域文化の振興を図るために」(県福祉センター)PM1:30

短歌だより

見る限り基礎の工事の溝深し筆生
いし地に宅地造成

砂新田 鈴木 南山
待ちわびし雨に若葉は色を増し垂
かに揺れる平林寺の庭

南大塚 奥富 金三
照り梅雨に運動場の土埃り女高生
徒の姿をかくす

寿町一 菅谷 ハナ
夏草のしげみに咲けるネジ花は遠
き思い出呼び戻す花

藤倉 内田 治
くるくると日傘廻してゆく曾孫の
足は未だに土に馴染まず

南大塚 飯野 まさ
ちりめんの如き海面に大いなる弧
えがき漁船一隻出でゆく

大袋新田 内田 喜代
ひともの櫛の盆栽の若芽摘めば
愛はしみるしあるじ頭ちくる

今成 坂本みどり
田植機の音する田植ふるさともか
くてそあらむ兄逝きし後

大袋 青木 きよ
蝶二匹纏れて遊ぶ若葉陰失意の吾
を遠ざかりゆく

豊田新田 岩間 富子
納めたる地蔵の赤き前だれに赤き
悲しみ今にあたらし

大袋 吉川 ハナ
田を廻りオタマジャクシの幼なき
を見て見ぬふりに農葉を散布

大東短歌会