



広報

川越

— No. 474 —

3月10日

■発行所 川越市役所 ■電話 川越(0492)24-8811(代) ■発行人 川越市長 加藤 龍二 ■編集 企画財政部企画課



ジャンボなつり橋 校庭に出現!

隣ヶ岡小学校(坂本勝範校長)にこのほどジャンボな卒業製作「タイヤつり橋」が完成。学校中が湧き返っている。

千三百本のタイヤと古電柱、そして巨大な量の上からできたこのつり橋、もちろん六年生百三十一人が総がかりの手作り。土をつめ、固めながら積みあげたタイヤの上の電柱まで、高さほ、なんと六・五メートルあるというからまさにジャンボ。

三月二十四日の卒業式にひと足早い、大きな大きな贈り物となった。

春は引っ越しシーズン

住所の手続などをお忘れなく



二月～四月は「引っ越しシーズン」。就職、入学、転勤と理由はさまざま。そして引っ越しの諸手続もそれぞれ。しかし、忘れてならないのが住所変更の手続です。

引っ越しにあたってしなければならぬ諸手続はいろいろあります。住民登録や転校の手続、国民年金や国民健康保険そして福祉関係の手続、電気・水道・ガスの連絡、運転免許証の住所変更、電話の移転など……。

しかし、これら諸手続の基礎は、なんといっても住民登録・転出届・転居届・転入届の手続です。では、その手続の方法は……。

転出証明書は前もって……

「転出届」——住所を移すには、まずこの手続をしなければなりません。この届出は、引っ越しをする前から済ませましょう。届出先は住民登録のしているところ（市民課か出張所）。この届出をすると、その場で「転出証明書」が発行されます。この証明書は、転入届時に必要となるものですから大切に。転出届をするために、窓口へ持参しなければならぬものは、印鑑、米穀購入通帳、国民年金手帳（加入者のみ）、国民健康保険証（加入者のみ）、印鑑登録証（登録者のみ）。これだけのものを用意すれば転出の届出は済みます。が、老齢福祉年金や児童手当といった福祉関係の手当を受けている人は、新住所での手続にどんな書類が必要になるか、担当窓口で聞

住み始めてから届出を「転居届」

引っ越しして十四日以内に現在住民登録しているところへ届けていただきます。つまり、「住み始めてから届出を」ということになっていきます。

この手続に必要なものは、転出届と同じ印鑑と米穀購入通帳。そして国民年金に入っている人は納付書と年金手帳、国民健康保険の加入者は保険証……など。ただし印鑑登録証は必要ありません。

「転入届」も住み始めてから

転入届は転居届と同じ「住み始めてから十四日以内」に新住所を管轄している市区町村役場へ届け出ることになっています。この手続は、転出届と一連のもので、手続には次のものが必要になります。

——印鑑、転出証明書、米穀購入通帳。また国民年金の加入者は年金手帳と領収書も。そのほか児童手当など福祉関係の手当を受けている人は、その手続に必要な書類など。

「転入届」も住み始めてから

なお、現在川越市に住みながらまだ転入の届出をしていない方は、お早目に手続を済ませるようにしてください。届出場所は、住所を管轄するところ（市民課か出張所）です。

※以上、住所変更の手続について紹介しましたが、届出期限が十四日以内と定められた転入届や転居届を怠ると二千元以下の過料が科せられることもあります。ご注意ください。

なお、住所変更手続についてのお尋ねは市民課または出張所へ。

トイレの水洗化には融資あっせん制度を

市では、トイレを水洗化するのに必要な資金をご希望の方に直接貸し付ける制度を設けていますが、前号でもお知らせしたとおり、四月から融資あっせん制度に変更します。

新しい制度は、改造資金を借りたい方に市が取扱金融機関をあっせんし、金融機関から融資を受けていただくものです。内容的にはこれまでの貸付制度の普通貸付と特別貸付を一本化した程度で大きな変更はありません。（あっせん額）

改造工事一件につき五万円から三十万円ま

取扱金融機関一覧

金融機関名	店舗所在地	電話
足利銀行川越支店	脇田本町14-1	43-2111
青梅信用金庫川越支店	新宿町5-17-3	44-6211
小川信用金庫川越支店	脇田町20-2	24-8111
川越南支店	旭町3-2-15	45-7211
新河岸支店	砂943-1	45-5511
埼玉銀行川越支店	幸町4	22-2251
本川越支店	新富町1-20-2	22-3770
川越南支店	脇田本町11-12	42-2121
霞ヶ関支店	霞ヶ関北2-1-4	31-2001
埼玉県信用金庫川越支店	脇田本町22-1	44-3880
埼玉労働金庫川越支店	脇田本町24-4	42-3955
八十二銀行川越支店	新富町2-22	24-8182
飯能信用金庫南大塚支店	南台2-1-48	43-3666
西部信用組合	新富町1-17-1	22-3823
武蔵野銀行川越支店	新富町1-5-1	22-3150
川越支店	笠幡5024-58	32-7711
霞ヶ関出張所		
新河岸支店	砂936-1	44-2641
川越南支店	脇田本町15-13	45-8511

「不良内職」にご注意!

最近、県内に「簡単な仕事で高収入を」という文句で講習会費や入金などを徴収する内職者募集のチラシや封書が配布されています。

このような内職は、講習修了後、無理な契約内容を課し、就業できないようにし事実上、納入金をだまし取るという手口が多いようです。本来、内職の講習は無料で、無理のない契約が普通。うますぎ

最近、県内に「簡単な仕事で高収入を」という文句で講習会費や入金などを徴収する内職者募集のチラシや封書が配布されています。

このように内職は、講習修了後、無理な契約内容を課し、就業できないようにし事実上、納入金をだまし取るという手口が多いようです。本来、内職の講習は無料で、無理のない契約が普通。うますぎ

を越える分は年利三・六％。（償還方法）

借入れの翌月から二十四か月の元金均等月賦償還。

※このほかくわしいことは、下水監理課業務係（☎24-1811、内線三三四五）へお問い合わせください。

▽埼玉県浦和内職相談センター（☎0488-33-6396）

▽埼玉県熊谷内職相談センター（☎0485-23-2801代）

統一地方選近づく

投票所入場券

三月下旬にお手元へ一枚で県議選と市議選に

この四月に行われる統一地方選挙に使う「投票所入場券」は三月下旬から四月にかけて、各有権者あて郵送されます。

この入場券は一人一枚で埼玉県議会議員一般選挙（四月八日執行）と川越市議会議員一般選挙（四月二十二日執行）の二回の選挙に使うことになる。

統一地方選挙の日程は前号の広報紙上でお知らせしましたが、今回は、間近にひかえた選挙時登録の名簿縦覧について紹介します。

県・市の選挙権を有する人にはいくつかの要件があります。まず、日本国民であること。満二十歳以上であること。引き続き三か月以上

郵便はがき

川越局 料金別納郵便 川越市

投票所

投票所入場券

4月8日(日) 午前7時から午後6時まで 埼玉県議会議員一般選挙

4月22日(日) 午前7時から午後6時まで 川越市議会議員一般選挙



選挙人名簿にのつていきますか

上その選挙が行われる県または市の区域内に住所があること。しかし、投票をするためには、選挙管理委員会が作成する「選挙人名簿」に登録されていなければなりません。この名簿は住民基本台帳に基づき記載する公簿で、登録は毎年一回九月に行われますが、選挙の

政治はあなたが主役

県議選は四月八日、市議選は四月二十二日と決まった今年の統一地方選挙。第一回の統一地方選挙が行われた昭和二十二年四月から数えて、今回で九回目になります。

この統一地方選挙は四年に一度、住民の意志を地域社会（県・市）の政治に反映させる私たちの代表を選ぶ選挙です。

明るくきれいな選挙を

ようにしましょう。

また、住みよく明るい社会づくりへの参加はまず「投票」から。みんなそろって投票し、せっかくの権利をむだにしないようにしましょう。政治はあなたが主役です。

老人の機能回復訓練 四月からの利用者募集

市では、「在宅老人の機能回復訓練」を四月から希望する方を募集しています。

脳卒中の後遺症などで身体が不自由な人に通園しながら機能回復訓練をしてもらうというこの事業、訓練期間は週二回、六か月。費用は無料。利用できるのはおむね六十歳以上の人です。訓練は特別養護老人ホーム真寿園（菅間

市では、「在宅老人の機能回復訓練」を四月から希望する方を募集しています。

なお、脳卒中以外に、骨関節疾患や老化などで身体機能が低下している人も訓練を受けることができますのでぜひご利用ください。

※通園や申込方法などくわしくは老人・障害課老人福祉係（☎24-1811、内線八七二）へお問い合わせください。

国民年金保険料 三月は最終納期限です

国民年金に加入している人は、年度の最終納期限に当たりますので、忘れずに納付してください。保険料の納め忘れがあると、突然の交通事故・けがなどによる障害年金や、一家の働き手であるご主人が不幸にして死亡した場合の母子年金が、受給できない場合がありますのでご注意ください。

※不明の点は保険年金課（☎24-1811、内線二六五八）へ。



政治はあなたが主役

プロパンガスはこわくない!

大切なのは性質を知ること

二月八日の夜、今年に入つて市内で初めて、プロパンガスの事故が起きました。あるお宅の奥さんが、ふるを沸かそうとして自動点火式のコックを何回かひねりましたがつかぬので、もう一度、コックをすずって点火しようとしたところ、もれていたガスに引火して爆発し、火傷を負つてしまったのです。

川越市では、約七万三千世帯のうち実に六万世帯がプロパンガスを使っているとされます。そして、プロパンガスによる事故も毎年二十件前後発生しています。ところが、原因を調べてみますと、発生した事故のほとんどは、ガスの性質を知って正しい使い方をすれば起こらないですんだと思われ、るものばかりです。したがって、まずプロパンガスの性質について家中の人が知っておくことが、事

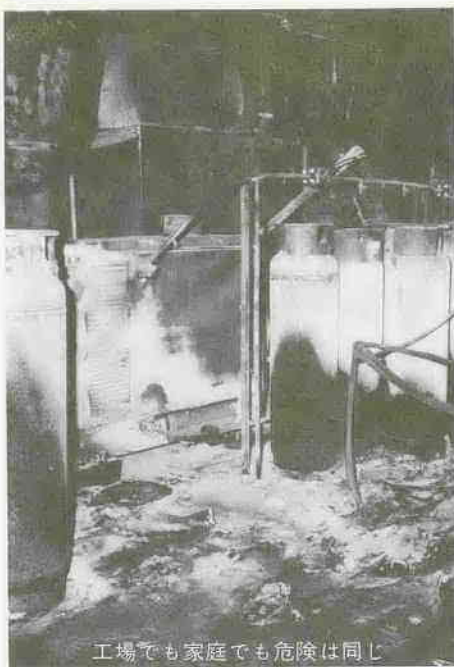

工場でも家庭でも危険は同じ

故を防ぐための何よりの方法だとはいえるでしょう。

空気より重いプロパンガス

ガス器具のコックをひねるとガスが出ますが、それに点火しなかつたり、使用中立ち消えになった場合はガスもれになります。もし流れ出たガスがどこかへ飛んでいって煙のように消えてしまえば事故の心配はないのですが、プロパンガスは、やっかいなことに空気より重いので、床面など低いところにたまりやすくなります。

たまったガスを外へ出すには、窓や戸を開いてほくきなどで静かに掃き出すようにするのが一番良い方法ですが、戸口が床面などより高い場合は、なかなか流れ出ません。しかもガスは目で見ることができませんので、ガスがなくなつたかどうかはガスもれ検知器で探るよりほかはありません。ですから、このような場合は、すぐ消防署か業者に連絡してください。もれたガスを扇風機で追い出そうとして、電気火花で爆発させてしまった例もありますので、ガスがなくなるまでは、火気や電気器具の使用は絶対にやめましょう。

家庭のできるガス器具の点検

ガス器具のコックやゴムホースに石けん水をぬってください。わずかな穴でも、ガスもれをしてい

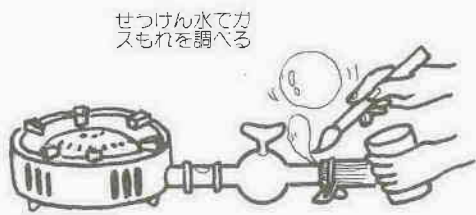

水でガス器具をぬぐって

危険物取扱者試験と準備講習会のお知らせ

準備講習会

▽日 時：四月十八日(水)・十九日(木)、午前九時三十分～午後四時三十分
▽会場：川越市市民会館
▽申込受付：四月二日(月)、午前九時三十分～午後四時、川越地区消防組合消防本部
なお、準備講習会は、このほか次の場所でも開かれます。

試験

○深谷市：四月五日・六日
○大宮市：四月十一日・十二日
○越谷市：四月十六日・十七日
▽種類：乙種四類、丙種
▽期 日：六月三日(日)
▽受験資格：乙種四類は危険物取り扱いの実務経験が六か月以上ある方。丙種は資格不問。
▽試験場：国際商科大学(川越市)

それから、今の時期ではあまりありませんが、暑い時期になると直射日光にさらされたガスボンベが、熱のために内部の圧力が高まって安全弁からガスを吹き出すという事故が毎年起こっています。付近に火気でもありと恐ろしい結果になりますので、ボンベは直接陽の当たる場所に置かないようにしてください。ただし、十キログラム以上のボンベは家屋内に置くことができませんのでご注意ください。

給気と排気に注意しましょう

プロパンガスが燃えるときはたくさん空気が必要です。空気が不十分だと、不完全燃焼を起し一酸化炭素という有毒ガスを発生するおそれがあります。大型湯沸器やガスふる釜、ガスストーブなど、火口のたくさんある

それぞれの持場で生かせる火の用心
三月十三日まで
春の全国火災予防運動

軽自動車の廃車

今月中がお得です

軽自動車・原動機付自転車(バイク)・小型特殊自動車にかかる軽自動車税は、毎年四月一日が賦課期日として課税の基準日になっています。そのため、今月中、もっと正確に言うとも四月一日までに廃車手続きをした方には、昭和五十四年度の税金はかかりません。また、軽自動車には月割課税と年度課税とがありますが、原動機付自転車(農耕作業用を含む)と二五〇cc以下の二輪車は年度課税です。四月二日に廃車したとすると、たった一日の違いで一年分の税金を余計に負担しなければならぬことになりません。

がりましたら、早急に廃車手続きをすようおすすすめします。なお、他市町村のナンバーをつけたまま使用しているバイクなどがある場合は、一度廃車手続きをしてから、改めて川越市へ登録するようお願いいたします。
〈廃車の手続き先〉
▽軽自動車(三輪・四輪)：軽自動車検査協会埼玉事務所(上尾市平方領家五〇五、☎〇四八七二五～二六二六)
▽軽自動車(二五cc以上の二輪)：埼玉県陸運事務所(大宮市中

安全運転管理者を

車が五台以上の事業所などは

一定台数以上の自動車を使用する場合、その使用者は、自動車の安全な運転に必要な業務を行わせるため、安全運転管理者・副安全運転管理者を選任し、公安委員会に届出をしなければならぬことになっております。

管理者が必要なのは

安全運転管理者と副安全運転管理者が必要なのは、それぞれ次のような場合です。
◎安全運転管理者

- ① 釘二五四、☎〇四八六～二四一〇三三三
- ▽原動機付自転車(二五cc未満)・小型特殊自動車：市役所市民課 課税係(☎二四一八八一、内線八三二)
- 〈廃車に必要なもの〉
▽軽自動車：ナンバープレート、軽自動車届出済証(検査証)、本人の印鑑
▽原動機付自転車・小型特殊自動車：ナンバープレート、標識交付証明書、本人の印鑑
※くわしくは市民課税係へ。

安全運転管理者

- ① 自家用自動車を五台以上使用する時(二輪車は一台を〇・五台として計算)。
- ② 乗車定員が十一人以上の自動車(マイクロバスなどを一台以上使用する時)。

副安全運転管理者

安全運転管理者を選任している事業所で、使用する自動車二十台以上のとき、この場合、二十台について一人の副安全運転管理者が必要です。例えば、四十台の場合

合は一人、六十台ですと三人といふことになります。

管理者になれるのは

- ◎安全運転管理者
▽二十歳以上の人。ただし、二十台以上の自動車を使用している事業所では三十歳以上。
- ▽自動車の運転管理に二年以上の実務経験がある人。
〈例〉専務、常務、部長、課長、支店長代理等
- ◎副安全運転管理者
▽二十歳以上の人。
▽自動車の運転管理に一年以上の実務経験がある人、または運転経験二年以上の人。なるべく、事業所の中で指導能力のある人が管理職の地位にある人などを選任し、届出するようにしてください。

届出に必要な書類は

- ◎安全運転管理者
▽住民票の抄本
▽履歴書
▽自動車運転管理経歴書(運転免許証明の写しでも可)
▽運転記録証明(書)自動車安全運転センター発行)
- ◎副安全運転管理者
▽住民票の抄本
▽履歴書
▽自動車運転管理経歴書または自動車運転記録証明書

※くわしくは、川越警察署交通課(☎42-1110)へ。

あなたも応募しませんか

第29回県美術展のご案内

県教育委員会と県美術家協会では、次の要領で第二十九回埼玉県美術展覧会を開催します。ふるってご応募ください。
〈会 期〉
▽五月十一日(金)～十七日(木)：洋画、工芸
▽五月十九日(土)～二十日(日)：日本画、彫塑、書、写真
毎日午前九時から午後五時まで公開。ただし、十七日と二十五日は午後四時三十分まで。
〈会 場〉
埼玉県会館(浦和市高砂三丁目一四)
〈出品種目〉
第一部 日本画 第二部 洋画(版画を含む) 第三部 彫塑 第四部 工芸 第五部 書(篆刻を含む) 第六部 写真
〈応募資格〉
県内在住の義務教育終了者。
〈応募作品〉
未発表のものに限る。点数は制限なし。
〈出品料〉
一点につき千五百円
〈搬入〉
五月五日(木)・六日(金)の午前十時から午後四時三十分までに埼玉県会館展示室へ所定の出品申込書と出品料を添えて搬入してください。

作品には一点ごとに出品料を貼付のこと。
五月二十六日(土)・二十七日(日)の午前十時から午後四時三十分までに預り証持参の上米館、受領してください。
〈開催要項 出品申込書等の請求〉
五十円切手をはったあて先明記の返信用封筒を同封の上、次のところへ請求してください。
▽県教育局社会教育課
〒三三六 浦和高砂三丁目一五
一、☎〇四八八～二四二二
▽県入間教育事務所指導課
〒三三〇 川越市新町一丁目一、☎42-1180
▽市教育委員会社会教育課
〒三五〇 川越市元町一三三
一、☎24-1881(内線二二一・三二二)
※このほかくわしいことは、県教育局社会教育課へお問い合わせください。



川越勤労青少年ホーム

ホーム祭・陶芸教室・教養講座

若者の「憩の場」となっている青少年ホーム。あなたも仲間入りしませんか。

15歳から25歳の勤労青少年ならどなたでも利用できます。

ホーム祭

歌謡大会、フーリングカップル5対5、レクダンス、オセロ・トランプ大会など楽しい催しものがいっぱい。バザーも行います。お出かけください。

陶芸教室

自分自身の手で、自分好みの「抹茶わん」を作ってみませんか。初めての方大歓迎。ふるって参加ください。

期日：4月17日(火)・21日(土)・5月12日(土)・29日(火) 午後6時30分～8時30分
定員：20人
経費：2500円(材料費など)
申込：3月15日(木)午前9時から

講座	曜日	時間(午後)	定員
社交ダンス	月	6:30～8:30	80人
書道	火	6:30～8:30	30人
料理	火	6:00～8:00	30人
華道	水	6:30～8:30	25人
コーラス	木	6:30～8:30	30人
料理	木	6:00～8:00	30人
茶道	金	6:00～8:00	20人

期間：4月上旬～9月下旬
経費：各講座とも1000円。ただし、料理と華道は材料費として3000円(約2か月分)を別に前納
申込：受付中。青少年ホームへ

市子連創立10周年記念フェスティバル

市子ども会育成団体連絡協議会では、創立10周年を記念して「フェスティバル」を開催します。県警音楽隊による演奏、郷土芸能の発表、フォークダンスなど楽しみがいっぱい。焼きそば、おでんの模擬店もです。どなたでも参加できますので、家族そろってお出かけください。

とき…5月3日(祝)(雨天の場合は5月13日(日))、午前10時～午後3時30分
ところ…伊佐沼公園内冒険の森・野外音楽堂



始まりますよ！ 胃の集団検診

4月5日から5月11日まで、市内各公民館を会場に胃の集団検診が行われます。

「がん」は無症状。この機会にあなたも申込みください。ただし、妊娠中の人、以前に胃を切除した人、胃・十二指腸潰瘍およびこれらの痕と診断されている人は受けられません。

対象者：川越市に住む15歳以上の市民登録があり、検診当日で40歳以上になる人
検診方法：検診車内でバリウム液(200ml)を飲み、レントゲンを5枚撮影
検診料：7500円(子定。検診日に会場で徴収します)
申込：▼本庁地区

4月5日から5月11日まで、市内各公民館を会場に胃の集団検診が行われます。

受付時間…男性＝午前8時30分～9時、女性＝午前9時～9時30分

会場	月日	対象地区	会場	月日	対象地区
芳野公民館	4.5(木)	芳野地区	霞ヶ関北公民館	4.20(金)	霞ヶ関北地区
山田公民館	4.6(金)	山田地区	霞ヶ関公民館	4.24(火)	霞ヶ関地区
中央公民館	4.10(火)	本庁地区	名細公民館	4.25(水)	名細地区
	4.11(水)		大東公民館	4.26(木)	大東地区
	4.12(木)		南古谷公民館	4.27(金)	南古谷地区
	4.13(金)		南公民館	5.7(月)	本庁地区
高階公民館	4.16(月)	高階地区		5.8(火)	
	4.17(火)			5.9(水)	
	4.18(水)			5.10(木)	
霞ヶ関北公民館	4.19(木)	霞ヶ関北地区	福原公民館	5.11(金)	福原地区

※定員は各会場とも1日につき100人。くわしくは、衛生課予防係へ。

身障・ちえ遅れの方に 巡回相談

身体障害者手帳または療育手帳(みどりの手帳)をお持ちの方、これらの手帳の交付を受けたい方、またその家族の方を対象にした相談室です。相談を希望される方は直接会場へお出かけください。

〈内容・対象〉
○身体障害者手帳の交付を受けたときより障害が重くなったり、新しい障害が加わった方
○施設に入って訓練を受け、仕事をしたい方
○就職・結婚問題でお困りの方
○車いす・補聴器・義足などの補装具の交付や修理を受けたい方
○精神薄弱者で施設に入所を希望する方、精神薄弱者授産施設に入園を希望する方
○その他、年金・手当などの援護制度について知りたい方
とき…3月28日(木)、午後1時30分～4時
ところ…霞ヶ関北公民館
相談員…長沢晟氏(身体障害者相談員)、小田田良氏(精神薄弱者相談員)、各担当ケースワーカー

移動市民相談室

内容…一般相談、行政相談、税務相談
とき…3月20日(火)、午前10時～午後4時
ところ…山田公民館
問合せ…市民サービス課

お出かけを！ 青少年のつどい県大会

内容…パレード、チビッ子なわとび大会など。野菜即売会も行う
とき…3月18日(日)、午前10時～午後4時
ところ…大宮公園内自由広場
※くわしくは、青少年課へ。

国際児童年記念 オリエンテーリング大会

とき…3月25日(日)(雨天の場合は4月1日(日))
集合…午前10時、物見山頂上(高坂駅から東武バス鳩山ニュータウン行き、バス停「大学前」下車、徒歩15分)
対象…市内在住・在勤の人
競技方法…グループによる徒歩ポイントオリエンテーリングで、物見山周辺約6km
定員…100人(先着順) 経費…中学生以上=300円、小学生以下=200円
申込…3月12日(月)、午前9時から青少年課へ(電話不可)
参加者説明会…3月24日(土)、午後2時から南公民館で開催
※当日は、ハイキングのできる服装で雨具、ボールペン、昼食を持参ください。

市民体力テスト 申込みは「はがき」で

あなたの体力年齢はどのくらい？運動能力や身体機能を正しくつかみ、健康の維持、体力づくりに役立ててみませんか。
テスト種目…肺活量、背筋力、握力、血圧、体脂肪、反復横とび、垂直とび、立幅とび、踏台昇降、上体そらし、立位体前屈、持久走
とき…3月25日(日)、午前9時～午後4時
ところ…市民体育館
対象…市内在住・在勤で20歳以上の人
参加費…無料
申込…3月20日(火)までにはがきで市教委保健体育課(元町1-3-1 ☎350)へ
※当日はスポーツテストのできる服装・筆記用具・昼食を持参ください。

講演会 婦人問題について

男女を問わず、どなたでも聴講できます。希望者は、婦人会館へ電話で申込みください。聴講は無料。
とき…3月23日(金)、午後1時30分から
ところ…婦人会館(脇田新町10-2)
講師…有馬真喜子氏(フジテレビニュースキャスター)
〈川越地方県民センター・婦人会館共催〉

展示即売会 花と植木

期間…3月21日(祝)～25日(日)、午前10時～午後5時
会場…初雁公園(郭町)
※一定金額以上お買い上げの方にはお楽しみ抽せん会。また、手入れのしかたのポイントや？病気を予防するには？など、あなたの日ごろの悩みにお答えする「みどりの学校・診療所」を開きます。成育の悪い鉢物などお持ちの方は持参ください。

募集してます 消費生活モニター

仕事の内容…小売価格調査(年6回)、研修会(年6回)に協力・参加するほか、県や市の消費者行政に対する意見や要望を随時提出する
応募資格…市内在住の20歳以上の主婦で、消費生活に深い関心をお持ちの方
募集人員…30人 任期…4月から1年間
応募方法…3月22日(木)までに商工観光課へ
謝礼…年額8,000円程度
選考…応募者の居住地などを考慮して決定。選考結果は後日、応募者全員に通知します
※くわしくは、商工観光課消費対策係へお尋ねください。

一市立図書館 新入学に備えて 親も勉強しよう

季節や時期の話題に合った本を一か所に集めた「トピックス・季節の本」コーナー。今回は、小学校へ入学するお子さんをお持ちの方に役立つ本ばかりを集めました。お子さんだけでなく、親のあなたも勉強してみたい方が多そうです。そのうち、いくつかを紹介いたします(4月上旬まで開催)。
▷こうすれば伸びるよい子の芽
▷子どものヤル気
▷続・小さいサムライたち
▷小学生勉強術
▷受験秀才では危ないほか

幼児向き 指人形劇公演

南公民館のボランティア人形劇団が行う指人形劇。だしものは「ねずみの嫁入り」。「16」スライドの読み聞かせもあります。
とき…3月25日(日)、午後2時～4時
ところ…県立川越図書館視聴覚ホール
対象…市内在住・在勤の人
定員…150人(先着順) 入場…無料
申込…3月15日(木)、午前9時から電話で南公民館(☎43-0038)へ

一南公民館 話し方月例会 連帯意識を育てる話し方

とき…3月28日(日)、午後6時30分～8時30分
対象…市内在住・在勤の成人
※希望者は直接南公民館へお出かけください。経費は100円です。

農家相談会 市内11会場で開催

農地の売買・貸借・転用・あっせんや税金、農業者年金などの各種相談に応じます。希望者は直接会場へお出かけください。なお、地区による会場指定はありません。問合せ…農業委員会

会場	月日	時間
市役所車庫棟	3.15(木)	午前9時～正午
田面沢農協	3.16(金)	午前9時～正午
名細農協	3.16(金)	午後1時30分～4時30分
山田農協	3.26(月)	午前9時～正午
芳野農協	3.26(月)	午後1時30分～4時30分
古谷農協	3.27(火)	午前9時～正午
南古谷農協	3.27(火)	午後1時30分～4時30分
高階農協	3.28(水)	午前9時～正午
福原農協	3.28(水)	午後1時30分～4時30分
大東公民館	3.29(木)	午前9時～正午
霞ヶ関農協	3.29(木)	午後1時30分～4時30分

定時制高校 生徒募集

県立川越高校・川越工業高校では、定時制生徒の二次募集をしています。
〔募集内容〕
▽川越高校：郭町2-6、☎224
224 普通科 20名
▽川越工業高校：西小仙波町2-18-1、☎2206、機械科 20名、電気科 20名、若手科 20名
願書受付：3月19日(月)から22日(木)まで
試験日：3月26日(月)、午前9時30分から11時50分まで
試験科目：国語、数学、英語
合格発表：3月28日(水)、正午
※くわしくは、各学校へ。

募集中心！ 県自然保護推進員

推進員の仕事：自然環境を悪化させる行為の通報、自然保護思想の普及・啓蒙、アンケートに協力、研修会の参加など
応募資格：県内在住で20歳以上の人(ただし、公務員は除く)
応募方法：3月15日(木)までに公害課へ

ガス溶接 技能講習会

期日…5月7日(月)・9日(水)・11日(金)・14日(月)・16日(水)、午後6時～9時
会場…川越専修職業訓練校
定員…20人(先着順)
申込…4月23日(月)～28日(土)まで
※くわしくは、同校(☎42328)へ。

くらしの中の防災 テレビでキャンペーン

3月18日(日)「地震予知/家庭ですること」、25日(日)「広げよう防災の輪」。いづれもフジテレビ、午前8時55分から9時まで5分間放送。お役立てください。
一度積み込むと、積み替える必要がないコンテナ。簡単な荷造りでOK。ご相談ください。
開設期限：5月末日まで(午前8時30分～午後5時)
開設場所：新座貨物営業センター(新座市大和田2-1-9、☎0484-4061-246)

求む！少年剣士

市剣道連盟少年の部では、部員を募集します。竹刀を握ったことのない少年大歓迎。男女は問いません。
練習日…毎週水・金曜日、午後4時30分～6時
会場…市武道館
指導者…杉山信一(市剣道連盟指導員)
対象…小学3年～6年生
募集人員…40人
経費…武道館使用料1回300円、スポーツ傷害保険料1年間3000円、父母会費1年間2000円
申込…3月18日(日)、午前9時から市武道館(電話不可)

奥サマ



べ過ぎてしまう。そこで問題になってくるのが塩分だ。最近

インスタント食品やパック食品が、どんどん入り込んで来ている最近の食事。一口に「食生活が変わって来た」といわれるが、そんな風潮の一方で、つけ物の手作りの味が見直されてきているようだ。

手作りの味は絶品

だが塩分のとり過ぎに注意

私たちの最近の食生活を振り返ってみると、ミソ汁とつけ物以外に、「加工食品」を利用する機会が非常に多くなっていることに気づく。そして、この加工食品には多分に塩分が含まれているから、知らず知らずのうちに塩分をとり過ぎる、という結果を招く。それに加えて、しょっぱいオシロイ……、いいわけがな

つけ物

他酢づけ等の酸は病原菌の殺菌の役目を果たすなど、効用も多い。まして、旬の野菜が色よく、塩かげんよくつかっていると、つい食

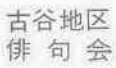

俳句

犬じやれて春泥つきし手をたたく

古谷上 米丸 勝美

春めける土手に草摘む子等見える

大中居 柴崎 良助

彫まれて冬日に温し母の墓石

古谷上 松本スミエ

障子越し鬼拂いたる豆こぼる

古谷上 新井マサ子

雪しづき車窓の景色ささげれり

古谷本郷 吉崎 貞治

寒鮎の貼りつく木橋人もなく

古谷本郷 内海ふじ江

枯草を分けるしわの手春浅し

古谷本郷 堀井 平重

春うららげトボールの老い集い

古谷本郷 秋山千鶴子

鶯の初声聞きし藪の中

古谷上 野本 久松

初雪の本降りとなり日ぐれかな

古谷上 荒井 つね

御神酒をいただき破魔弓を買う女

古谷本郷 砂村 要

初午の赤飯たける櫓の宿

古谷上 荒井志げ子

白梅の蕾ひそかにほぐれそむ

古谷上 岸野 てる

標準塩分量

	期 間	材料の目方	塩 の 分 量
塩 も み	30~60分	200g	3g 小さじ1/2杯
即席づけ	30~60分	200g	4g 小さじ1杯
一夜づけ	半 日	200g	5g 小さじ1杯
当座づけ	2~3日	200g	14g 大さじ1杯弱

(「暮らしの手帖」社調べ)

くらしのカレンダー

(あなたのお宅のカレンダーとしてお役立てください)

3/10(出)	* 市県民税申告受付(南公)AM9:30 * 青少年名作映画会「ジョーズ2」ほか上映(川越スカラ座) <3/30(金)まで> * 婦人会館まつり<3/12(月)まで> * 戸田川越荘休館<3月30日(金)まで> * 春の全国火災予防運動実施中<3/13(火)まで>	25(日)	
11(日)	* 献血日(丸広デパート前駐車場)AM10:00	26(月)	* 農家相談会(山田農協=AM9:00/芳野農協=PM1:30)
12(月)	* 市県民税申告受付(⑤5Fフロア)AM9:30 <3/15(木)まで> * 特設人権相談所(南公)AM10:00 * 県立図書館特別休館<3/21(祝)まで>	27(火)	* 埼玉県議会議員一般選挙告示 * 農家相談会(古谷農協=AM9:00/南古谷農協=PM1:30)
13(火)	* 3か月児健診(霞公)PM1:30	28(水)	* 農家相談会(高階農協=AM9:00/福原農協=PM1:30) * 水曜・音楽の泉「特集 ザ・ビートルズ」(県図)PM1:00 * 話し方月例会(南公)PM6:30 * 小・中学校修了式
14(水)	* 3か月児健診(福原公・高階公)PM1:30	29(木)	* 農家相談会(大東公=AM9:00/霞農協=PM1:30) * 3か月児健診(大東公)PM1:30
15(木)	* 農家相談会(⑩車庫棟会議室=AM9:00/田面沢農協=PM1:30 * 中学校卒業式	30(金)	* 3か月児健診(南古谷公)PM1:30
16(金)	* 3か月児健診(川越市保健室)PM1:30 * 農家相談会(名細農協)PM1:30	31(土)	
17(土)		4/1(日)	* エープリールフール
18(日)	* 彼岸入り * 埼玉県生涯スポーツ中央大会(大宮公園内競技施設) AM9:30	2(月)	
19(月)		3(火)	
20(火)	* 動物愛護デー * 移動市民相談室(山田公)AM10:00 * 3か月児健診(名細公・古谷公)PM1:30	4(水)	
21(水)	* 春分の日 * 芳地戸のふせぎ(霞地区芳地戸尾崎神社)PM1:00ごろ	5(木)	
22(木)	* 前日=21日の生ゴミの代替え収集日	6(金)	
23(金)	* 3か月児健診(川越市保健室)PM1:30 * 婦人問題講演会(婦人会館)PM1:30	7(土)	
24(土)	* 彼岸明け * 名作映画鑑賞会(県図)AM10:00/PM2:00 * 小学校卒業式	8(日)	* 灌仏会 * 花まつり
		9(月)	* 入学式・始業式

*ここに掲載したものは、最近の広報川越に載っているものばかりです。
※⑩は危険物の収集日です。あなたの地区の日程を確認してください。
▷()内は会場または主催者、時間は開始時間。
公=公民館 ⑩=市役所 県図=県立図書館

(昭和三十二年六月十日第三種郵便物認可)
月二回(十日・二十五日)発行(紙四四)

とじて保存しましょう。いつかお役にたつこともおぼろげに思っています

発行所 川越市役所
川越市元町一丁目二番地二(二三五〇)