

保険給付費の執行状況について（令和2年度）

		令和元年度				令和2年度															
		R1決算	R2予算	R2決算見込	予算-決算見込	一般	療養給付費	療養費	高額療養費	高額介護合算療養費	移送費	計	増減%								
保険給付費	一般被保険者	療養給付費	19,800,824,907	19,611,044,000	5,952,070,179	13,658,973,821	4月	1,586,630,340	23,341,916	227,893,800	0	0	1,837,866,056	4月	1,629,922,000	23,040,592	241,630,473	11,551	0	1,894,604,616	3.1%
		療養費	279,694,357	283,147,000	82,534,756	200,612,244	5月	1,882,000,493	23,434,965	247,431,247	0	0	2,152,866,705	5月	1,697,146,817	21,848,690	243,215,899	0	0	1,962,211,406	-8.9%
		高額療養費	2,867,166,606	3,165,162,000	940,743,236	2,224,418,764	6月	1,648,056,524	22,867,225	240,217,740	0	0	1,911,141,489	6月	1,347,914,932	18,952,896	240,192,480	0	0	1,607,060,308	-15.9%
		高額介護合算療養費	2,774,717	3,000,000	11,551	2,988,449	7月	1,636,976,271	23,600,468	242,802,055	0	0	1,903,378,794	7月	1,277,086,430	18,692,578	215,704,384	0	0	1,511,483,392	-20.6%
		移送費	0	100,000	0	100,000	8月	1,600,967,960	24,662,432	234,970,149	0	0	1,860,600,541	8月						0	
		計	22,950,460,587	23,062,453,000	6,975,359,722	16,087,093,278	9月	1,809,112,646	25,049,891	256,194,942	0	0	2,090,357,479	9月						0	
	退職被保険者等	療養給付費	10,108,193	1,990,000	62,664	1,927,336	10月	1,477,884,255	25,078,430	236,844,401	529,785	0	1,740,336,871	10月						0	
		療養費	365,629	32,000	11,137	20,863	11月	1,405,253,378	23,891,133	205,155,543	742,534	0	1,635,042,588	11月						0	
		高額療養費	5,852,107	398,000	0	398,000	12月	1,807,301,392	23,069,721	241,123,781	1,067,008	0	2,072,561,902	12月						0	
		高額介護合算療養費	0	10,000	0	10,000	1月	1,693,203,424	23,180,232	240,220,243	435,390	0	1,957,039,289	1月						0	
		移送費	0	1,000	0	1,000	2月	1,610,326,336	20,682,987	238,596,548	0	0	1,869,605,871	2月						0	
		計	16,325,929	2,431,000	73,801	2,357,199	3月	1,643,111,888	20,834,957	255,716,157	0	0	1,919,663,002	3月						0	
計	22,966,786,516	23,064,884,000	6,975,433,523	16,089,450,477		19,800,824,907	279,694,357	2,867,166,606	2,774,717	0	22,950,460,587			5,952,070,179	82,534,756	940,743,236	11,551	0	6,975,359,722	-69.6%	

↓  
 執行率(R02予算額対比) 30.24% -69.76%  
 R01決算額対比 30.37% -69.63%

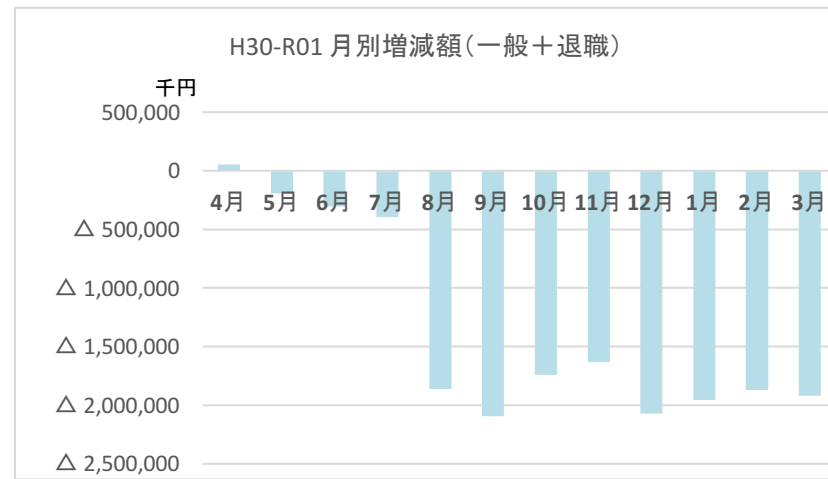

退職	療養給付費	療養費	高額療養費	高額介護合算療養費	移送費	計	退職	療養給付費	療養費	高額療養費	高額介護合算療養費	移送費	計	増減%
4月	0	52,647	3,505,010	0	0	3,557,657	4月	0	2,877	0	0	0	2,877	-99.9%
5月	2,589,215	48,786	858,574	0	0	3,496,575	5月	58,625	5,978				64,603	-98.2%
6月	1,437,890	45,731	326,295	0	0	1,809,916	6月	22,001	2,562				24,563	-98.6%
7月	1,196,638	41,148	293,706	0	0	1,531,492	7月	-17,962	-280				-18,242	-101.2%
8月	1,116,856	74,271	335,953	0	0	1,527,080	8月						0	
9月	1,275,703	24,199	277,803	0	0	1,577,705	9月						0	
10月	1,065,004	14,215	257,226	0	0	1,336,445	10月						0	
11月	262,416	31,907	0	0	0	294,323	11月						0	
12月	305,732	11,819	-2,460	0	0	315,091	12月						0	
1月	181,146	13,981	0	0	0	195,127	1月						0	
2月	369,418	9,286	0	0	0	378,704	2月						0	
3月	308,175	-2,361	0	0	0	305,814	3月						0	
	10,108,193	365,629	5,852,107	0	0	16,325,929		62,664	11,137	0	0	0	73,801	-99.55%

4~3月分 R02は推計値含む	R01	療養給付費	療養費	高額療養費	高額介護合算療養費	移送費	計	R02	療養給付費	療養費	高額療養費	高額介護合算療養費	移送費	計	
	一般	19,800,824,907	279,694,357	2,867,166,606	2,774,717	0	22,950,460,587	一般	5,952,070,179	82,534,756	940,743,236	11,551	0	6,975,359,722	一般
	退職	10,108,193	365,629	5,852,107	0	0	16,325,929	退職	62,664	11,137	0	0	0	73,801	退職
計	19,810,933,100	280,059,986	2,873,018,713	2,774,717	0	22,966,786,516	計	5,952,132,843	82,545,893	940,743,236	11,551	0	6,975,433,523	計	

対前年度増減額 → △ 13,858,800,257 △ 197,514,093 △ 1,932,275,477 △ 2,763,166 0 △ 15,991,352,993  
 対前年度比 → 30.04% 29.47% 32.74% 0.42% #DIV/0! 30.37%

# 保険給付費の執行状況について（令和元年度）

						平成30年度						令和元年度									
		30決算	01予算	01決算見込	予算-決算見込	一般	療養給付費	療養費	高額療養費	高額介護合算療養費	移送費	計	一般	療養給付費	療養費	高額療養費	高額介護合算療養費	移送費	計	増減%	
保険給付費	一般被保険者	療養給付費	20,263,199,356	20,641,550,000	19,800,824,907	840,725,093	4月	1,620,172,000	26,139,858	219,076,340	0	0	1,865,388,198	4月	1,586,630,340	23,341,916	227,893,800	0	0	1,837,866,056	-1.48%
		療養費	306,040,244	316,474,000	279,694,357	36,779,643	5月	1,997,606,766	25,757,429	245,950,940	0	0	2,269,315,135	5月	1,882,000,493	23,434,965	247,431,247	0	0	2,152,866,705	-5.13%
		高額療養費	2,893,318,743	2,931,839,000	2,867,166,606	64,672,394	6月	1,583,075,371	24,633,327	237,667,085	982,494	0	1,846,358,277	6月	1,648,056,524	22,867,225	240,217,740	0	0	1,911,141,489	3.51%
		高額介護合算療養費	2,528,665	3,000,000	2,774,717	225,283	7月	1,731,805,646	26,263,324	242,607,016	1,255,197	0	2,001,931,183	7月	1,636,976,271	23,600,468	242,802,055	0	0	1,903,378,794	-4.92%
		移送費	0	100,000	0	100,000	8月	1,648,742,818	25,644,699	240,060,687	203,402	0	1,914,651,606	8月	1,600,967,960	24,662,432	234,970,149	0	0	1,860,600,541	-2.82%
		計	23,465,087,008	23,892,963,000	22,950,460,587	942,502,413	9月	1,694,739,708	26,893,100	237,476,270	11,691	0	1,959,120,769	9月	1,809,112,646	25,049,891	256,194,942	0	0	2,090,357,479	6.70%
	退職被保険者等	療養給付費	98,022,210	55,724,000	10,108,193	45,615,807	10月	1,628,641,432	26,054,795	245,875,291	36,735	0	1,900,608,253	10月	1,477,884,255	25,078,430	236,844,401	529,785	0	1,740,336,871	-8.43%
		療養費	1,466,004	827,000	365,629	461,371	11月	1,620,351,722	25,959,958	247,315,090	0	0	1,893,626,770	11月	1,405,253,378	23,891,133	205,155,543	742,534	0	1,635,042,588	-13.66%
		高額療養費	18,083,598	12,171,000	5,852,107	6,318,893	12月	1,937,740,758	25,167,958	255,672,011	0	0	2,218,580,727	12月	1,807,301,392	23,069,721	241,123,781	1,067,008	0	2,072,561,902	-6.58%
		高額介護合算療養費	0	30,000	0	30,000	1月	1,561,513,290	23,277,924	237,521,186	12,788	0	1,822,325,188	1月	1,693,203,424	23,180,232	240,220,243	435,390	0	1,957,039,289	7.39%
		移送費	0	30,000	0	30,000	2月	1,703,632,936	26,797,091	243,418,954	26,358	0	1,973,875,339	2月	1,610,326,336	20,682,987	238,596,548	0	0	1,869,605,871	-5.28%
		計	117,571,812	68,782,000	16,325,929	52,456,071	3月	1,535,176,909	23,450,781	240,677,873	0	0	1,799,305,563	3月	1,643,111,888	20,834,957	255,716,157	0	0	1,919,663,002	6.69%
	計	23,582,658,820	23,961,745,000	22,966,786,516	994,958,484		20,263,199,356	306,040,244	2,893,318,743	2,528,665	0	23,465,087,008		19,800,824,907	279,694,357	2,867,166,606	2,774,717	0	22,950,460,587	-2.19%	

↓

執行率（R01予算額対比） 95.85% -4.15%

H30決算額対比 97.39% -2.61%

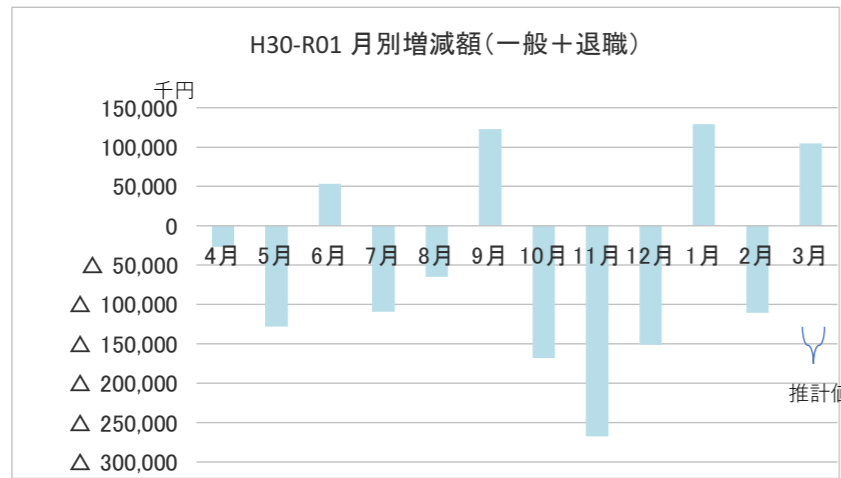

退職	療養給付費	療養費	高額療養費	高額介護合算療養費	移送費	計	退職	療養給付費	療養費	高額療養費	高額介護合算療養費	移送費	計	増減%
4月	0	164,085	2,486,406	0	0	2,650,491	4月	0	52,647	3,505,010	0	0	3,557,657	34.23%
5月	12,958,105	136,410	2,214,990	0	0	15,309,505	5月	2,589,215	48,786	858,574	0	0	3,496,575	-77.16%
6月	10,993,353	164,335	2,055,342	0	0	13,213,030	6月	1,437,890	45,731	326,295	0	0	1,809,916	-86.30%
7月	9,990,969	87,577	2,331,501	0	0	12,410,047	7月	1,196,638	41,148	293,706	0	0	1,531,492	-87.66%
8月	10,364,653	91,087	1,908,994	0	0	12,364,734	8月	1,116,856	74,271	335,953	0	0	1,527,080	-87.65%
9月	8,415,299	104,966	1,256,369	0	0	9,776,634	9月	1,275,703	24,199	277,803	0	0	1,577,705	-83.86%
10月	7,999,425	169,302	848,023	0	0	9,016,750	10月	1,065,004	14,215	257,226	0	0	1,336,445	-85.18%
11月	7,433,995	146,430	1,741,088	0	0	9,321,513	11月	262,416	31,907	0	0	0	294,323	-96.84%
12月	4,748,699	102,221	509,351	0	0	5,360,271	12月	305,732	11,819	-2,460	0	0	315,091	-94.12%
1月	4,973,474	45,421	523,221	0	0	5,542,116	1月	181,146	13,981	0	0	0	195,127	-96.48%
2月	4,884,372	127,521	1,328,296	0	0	6,340,189	2月	369,418	9,286	0	0	0	378,704	-94.03%
3月	15,259,866	126,649	880,017	0	0	16,266,532	3月	308,175	-2,361	0	0	0	305,814	-98.12%
	98,022,210	1,466,004	18,083,598	0	0	117,571,812		10,108,193	365,629	5,852,107	0	0	16,325,929	-86.11%

4~3月分 R01は推計値含む	H30	療養給付費	療養費	高額療養費	高額介護合算療養費	移送費	計	R01	療養給付費	療養費	高額療養費	高額介護合算療養費	移送費	計	
	一般	20,263,199,356	306,040,244	2,893,318,743	2,528,665	0	23,465,087,008	一般	19,800,824,907	279,694,357	2,867,166,606	2,774,717	0	22,950,460,587	一般
	退職	98,022,210	1,466,004	18,083,598	0	0	117,571,812	退職	10,108,193	365,629	5,852,107	0	0	16,325,929	退職
計	20,361,221,566	307,506,248	2,911,402,341	2,528,665	0	23,582,658,820	計	19,810,933,100	280,059,986	2,873,018,713	2,774,717	0	22,966,786,516	計	

対前年度増減額 → △ 550,288,466    △ 27,446,262    △ 38,383,628    △ 615,872,304

対前年度比 → 97.30%    91.07%    98.68%    97.39%