

市内循環バス 川越シャトル

OD 調査（乗降客数調査）

報告書

令和 3 年度

川越市都市計画部

交通政策課

## 【目次】

1	OD 調査（乗降客数調査）について .....	1
	(1) 目的 .....	1
	(2) 概要 .....	1
2	調査結果 .....	5
	(1) 概要 .....	5
	(2) 乗車人員など利用状況 .....	6
	(3) バス停利用状況 .....	12
	(4) バス停間（区間）利用状況 .....	17
	(5) OD 状況 .....	31
	(6) 系統別利用状況（詳細） .....	35

# 1 OD 調査（乗降客数調査）について

## (1) 目的

市内循環バス川越シャトルは、市内の公共施設への移動や日常生活の交通手段の確保など市民からの多くの要望が寄せられていたことから、平成 8 年 3 月から運行を開始した。

その後、継続的に路線の見直しを行い、直近では新河岸駅の東西駅前広場整備に合わせて路線の見直しを行い、平成 30 年 4 月から新路線で運行している。

前回の路線見直しから 3 年が経過し、今後川越シャトルの見直しを進めていくことから、川越シャトルの利用状況等を調査し、利用実態を把握することを目的とする。

## (2) 概要

### ① 調査対象

- ・川越シャトル全 13 系統、全便（1 日あたり平日 144 便・土日 116 便）において調査を実施した。

### ② 調査期間

- ・令和 3 年 6 月 24 日(木)から 30 日(水)までの 1 週間  
（平日 5 日、土日 2 日の計 7 日間）
- ・なお、前回調査は平成 27 年 6 月 24 日(水)から 30 日(火)までの 1 週間

### 【調査日と天候】

調査日	24 日(木)	25 日(金)	26 日(土)	27 日(日)	28 日(月)	29 日(火)	30 日(水)
AM	晴れ のち曇り	曇り	晴れ のち曇り	曇り	晴れ	雨	曇り
PM	曇り 一時雨	曇り のち雨	曇り	曇り 時々晴れ	晴れ	曇り	曇り

【運行系統と1日あたり便数】

系統		平日	土日
10	霞ヶ関駅北口発	9	6
10	鶴ヶ島駅西口発	9	6
11	霞ヶ関駅北口発	10	7
11	西後楽会館発	10	7
20	川越駅西口発	6	6
20	霞ヶ関駅北口発	5	4
21	川越駅西口発	10	8
21	南大塚駅北口発	10	8
22	川越駅西口発	3	3
22	南大塚駅北口発	3	3
23	南大塚駅北口発（右回り）	2	2
23	南大塚駅北口発（左回り）	3	2
30	総合福祉センター発	9	6
30	南文化会館発	9	6
31	総合福祉センター発	2	2
31	上福岡駅西口発	2	2
32	総合福祉センター発	2	2
32	新河岸駅西口発	2	2
33	新河岸駅西口発	2	2
33	寺尾折り返し場発	2	2
34	新河岸駅東口発	4	4
40	南古谷駅発	11	9
40	埼玉医大発	11	9
41	新河岸駅東口発	4	4
41	埼玉医大発	4	4
全系統		144	116

### ③ 調査内容

- ・川越シャトル利用者の乗車バス停、降車バス停を属性別に把握する。
- ・属性は、料金（無料、現金・ICカード、1日券など）、券種（特別乗車証の種別など）など。

#### 【属性区分】

料金	券種	対象者
無料		
	特別乗車証(桃色)	90歳以上の市民
	特別乗車証(水色)	障害者の市民
	障害者の介護者	特別乗車証(水色)において、介護者も無料となっている障害者の介護者
		乳児（1歳未満） 未就学児（保護者1人につき2人まで）
有料		
通常	現金	一般
IC料金	ICカード	一般
100円	特別乗車証(緑色)	70歳～89歳の市民
半額	障害者手帳	障害者手帳を所持している者
半額	障害者手帳所持者の介護者	障害者手帳において、介護が必要されている障害者の介護者
500円など	1日券	一般など
通常	回数券	一般（11系統のみ）

#### 【券種の例】

（特別乗車証）



（各障害者手帳）

身体障害者手帳をお持ちの方	第1種	
	第2種	
療育手帳をお持ちの方	第1種	
	第2種	
精神障害者保健福祉手帳をお持ちの方		

（1日券）

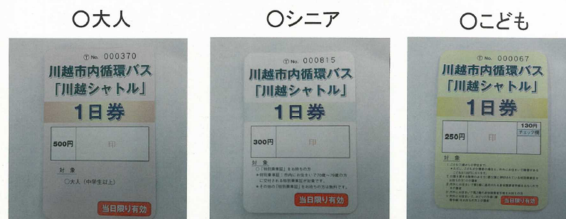

④ 調査方法など

- ・全て川越市職員により調査を行った。
- ・川越シャトル1台につき、調査員が1名又は2名乗車し、バス利用者の乗車時に「OD調査票」を配布し、降車時に回収した。

【OD調査票】

OD調査票		A	10系統	
曜日: 木・金・土・日・月・火・水				
No: 1・2・3・4・5・6・7・8・9・10				
11・12・13・14・15・16・17・18・19・20				
ご乗車ありがとうございます。バス輸送の実態調査を行っていますので、お手数ながら下車の際、この用紙を係員にお渡し願います。(記入は係員が行います。)				
① 霞ヶ関駅北口	⑩ 下広谷南			
② 飯能信用金庫前	⑪ 鎌倉橋			
③ 西文化会館	⑫ 下広谷北自治会館前			
④ 小堤	⑬ 広谷新町自治会館前			
⑤ ファミリータウン春日	⑭ 広谷新町			
⑥ 小堤団地	⑮ 五味ヶ谷			
⑦ 名細中学校前	⑯ 川野医院前			
⑧ 名細市民センター	⑰ 鶴ヶ島駅西口			
⑨ 白山西原公園入口				
券 種	無料 ①高齢者(桃) ②障害者(水) ③介護者(水)			
	有料 ④高齢者(緑) ⑤手帳提示 ⑥こども(単独)			
	区分 ⑦ICカード ⑧現金			
	⑨1日券 ⑩回数券			
幼児連れ:		名	車椅子利用: 有	

## 2 調査結果

### (1) 概要

#### ① 総乗車人員など

- ・調査は川越シャトル全13系統、949便に対し行った。なお、6月30日に発生した車両事故の影響により、11系統の平日3便が欠測となっている。
- ・総乗車人員は6,633人であり、前回調査(平成27年度)より1,262人(約16%)減少した。
- ・路線やダイヤなどが前回調査と違うため一概には比較できないが、主な理由としては、新型コロナウイルス感染症の影響によるものと考えられる。
- ・曜日別では、平日の利用が多く、大きな差はないが水曜日が最も多かった。一方、土日の利用は平日より少なく、1日あたり乗車人員は平日の約63%である。

#### 【前回調査との比較】

調査年度	調査日数	系統数	便数	総乗車人員
R3	7日	13	949	6,633
H27	7日	13	920	7,895

#### 【曜日別乗車人員(人)】

調査年度	月	火	水	木	金	土	日	平日平均	土日平均
R3	1,065	1,107	1,118	1,008	1,100	733	502	1,080	618
H27	1,166	1,225	1,165	1,256	1,480	875	728	1,258	802

#### ② 集計項目

- ・次ページ以降に示す、調査結果の集計項目は以下のとおり。

番号	項目
(2)	乗車人員など利用状況
(3)	バス停利用状況
(4)	バス停間(区間)利用状況
(5)	OD状況
(6)	系統別利用状況(詳細)

※ODは、起終点のことをいい、Oは起点(origin)、Dは終点(destination)を表す。

## (2) 乗車人員など利用状況

### ① 系統別乗車人員

- ・系統別の乗車人員を見ると、21系統(1,435人)の利用が一番多く、次いで30系統(1,157人)、10系統(724人)であり、総乗車人員(6,633人)の半数を占めている。
- ・ほとんどの系統において、1日あたりの乗車人員は平日より土日が少なかった。

#### 【系統別曜日別乗車人員(人)】

系統		月	火	水	木	金	土	日	合計
10	霞ヶ関駅北口発	70	49	54	57	64	43	22	359
10	鶴ヶ島駅西口発	63	66	57	57	57	47	18	365
11	霞ヶ関駅北口発	49	53	40	55	43	44	23	307
11	西後楽会館発	45	57	23	49	52	34	30	290
20	川越駅西口発	33	31	28	27	32	20	19	190
20	霞ヶ関駅北口発	39	34	40	39	37	26	21	236
21	川越駅西口発	107	112	133	100	124	60	46	682
21	南大塚駅北口発	122	143	129	96	122	76	65	753
22	川越駅西口発	38	37	32	33	24	22	12	198
22	南大塚駅北口発	28	34	35	30	28	37	14	206
23	南大塚駅北口発(右回り)	13	10	19	15	11	13	5	86
23	南大塚駅北口発(左回り)	17	12	24	13	20	5	5	96
30	総合福祉センター発	65	80	87	85	98	44	33	492
30	南文化会館発	109	114	111	107	112	66	46	665
31	総合福祉センター発	33	41	34	24	24	26	22	204
31	上福岡駅西口発	33	32	39	31	34	21	15	205
32	総合福祉センター発	11	10	20	11	12	11	13	88
32	新河岸駅西口発	3	2	2	2	1	12	6	28
33	新河岸駅西口発	5	11	12	13	12	10	7	70
33	寺尾折り返し場発	9	11	5	8	13	8	7	61
34	新河岸駅東口発	36	40	33	30	36	30	20	225
40	南古谷駅発	48	48	52	45	50	20	13	276
40	埼玉医大発	46	49	59	40	53	35	28	310
41	新河岸駅東口発	21	14	24	24	22	9	7	121
41	埼玉医大発	22	17	26	17	19	14	5	120
全系統		1,065	1,107	1,118	1,008	1,100	733	502	6,633



【系統別曜日別乗車人員グラフ】



② 1便あたり平均乗車人員

- ・ 1便あたり平均乗車人員は7.0人であり、前回調査の8.6人を下回った。
- ・ 全系統の平均乗車人員を上回った系統は、21・22・30・31・34系統の5系統だった。

【系統別曜日別1便あたり乗車人員(人)】

系統		月	火	水	木	金	土	日	合計
10	霞ヶ関駅北口発	7.8	5.4	6.0	6.3	7.1	7.2	3.7	6.3
10	鶴ヶ島駅西口発	7.0	7.3	6.3	6.3	6.3	7.8	3.0	6.4
11	霞ヶ関駅北口発	4.9	5.3	4.0	5.5	4.3	6.3	3.3	4.8
11	西後楽会館発	4.5	5.7	2.3	4.9	5.2	4.9	4.3	4.5
20	川越駅西口発	6.6	6.2	5.6	5.4	6.4	5.0	4.8	5.8
20	霞ヶ関駅北口発	6.5	5.7	6.7	6.5	6.2	4.3	3.5	5.6
21	川越駅西口発	10.7	11.2	13.3	10.0	12.4	7.5	5.8	10.3
21	南大塚駅北口発	12.2	14.3	12.9	9.6	12.2	9.5	8.1	11.4
22	川越駅西口発	12.7	12.3	10.7	11.0	8.0	7.3	4.0	9.4
22	南大塚駅北口発	9.3	11.3	11.7	10.0	9.3	12.3	4.7	9.8
23	南大塚駅北口発(右回り)	6.5	5.0	9.5	7.5	5.5	6.5	2.5	6.1
23	南大塚駅北口発(左回り)	5.7	4.0	8.0	4.3	6.7	2.5	2.5	5.1
30	総合福祉センター発	7.2	8.9	9.7	9.4	10.9	7.3	5.5	8.6
30	南文化会館発	12.1	12.7	12.3	11.9	12.4	11.0	7.7	11.7
31	総合福祉センター発	16.5	20.5	17.0	12.0	12.0	13.0	11.0	14.6
31	上福岡駅西口発	16.5	16.0	19.5	15.5	17.0	10.5	7.5	14.6
32	総合福祉センター発	5.5	5.0	10.0	5.5	6.0	5.5	6.5	6.3
32	新河岸駅西口発	1.5	1.0	1.0	1.0	0.5	6.0	3.0	2.0
33	新河岸駅西口発	2.5	5.5	6.0	6.5	6.0	5.0	3.5	5.0
33	寺尾折り返し場発	4.5	5.5	2.5	4.0	6.5	4.0	3.5	4.4
34	新河岸駅東口発	9.0	10.0	8.3	7.5	9.0	7.5	5.0	8.0
40	南古谷駅発	4.4	4.4	4.7	4.1	4.5	2.2	1.4	3.8
40	埼玉医大発	4.2	4.5	5.4	3.6	4.8	3.9	3.1	4.2
41	新河岸駅東口発	5.3	3.5	6.0	6.0	5.5	2.3	1.8	4.3
41	埼玉医大発	5.5	4.3	6.5	4.3	4.8	3.5	1.3	4.3
全系統		7.4	7.7	7.8	7.0	7.6	6.3	4.3	7.0

【系統別 1 便あたり乗車人員グラフ(人)】

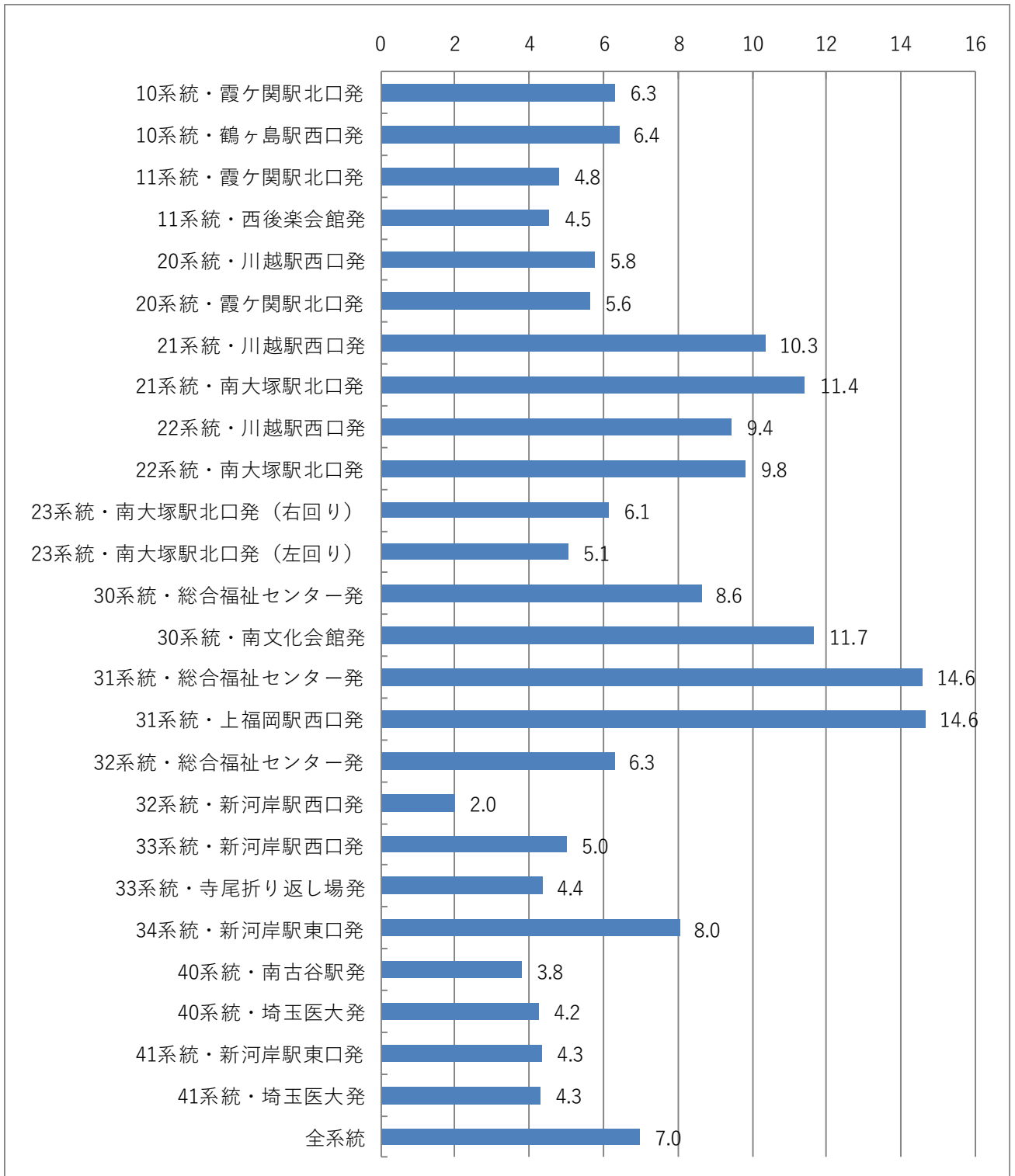

③ 券種別乗車人員

- ・70歳以上の高齢者や障害者など(①～④に該当)特別乗車証を利用した人は3,496人で、総乗車人員の約53%であった。
- ・13系統中、8系統(10・11・20・23・30・31・32・41)において、当該系統の半数を超える利用者が特別乗車証を利用していた。

【系統別券種別乗車人員(人)】

<特別乗車証>

- ①90歳以上 ②70～89歳 ③障害者 ④障害者の介護者

<その他>

- ⑤一般 ⑥障害者(手帳提示) ⑦こども(小学生)

系統		①	②	③	④	⑤	⑥	⑦	合計
10	霞ヶ関駅北口発	9	157	33	2	155	1	2	359
10	鶴ヶ島駅西口発	3	144	36	5	177	0	0	365
11	霞ヶ関駅北口発	7	129	64	2	92	11	2	307
11	西後楽会館発	7	147	53	3	67	13	0	290
20	川越駅西口発	4	41	49	4	92	0	0	190
20	霞ヶ関駅北口発	4	67	50	5	107	1	2	236
21	川越駅西口発	8	164	117	5	375	8	5	682
21	南大塚駅北口発	8	167	97	2	471	5	3	753
22	川越駅西口発	0	34	31	1	130	2	0	198
22	南大塚駅北口発	0	39	43	1	122	0	1	206
23	南大塚駅北口発(右回り)	0	39	15	2	27	3	0	86
23	南大塚駅北口発(左回り)	1	34	28	2	31	0	0	96
30	総合福祉センター発	18	197	118	6	143	2	8	492
30	南文化会館発	22	238	164	9	213	11	8	665
31	総合福祉センター発	7	76	44	4	72	1	0	204
31	上福岡駅西口発	14	107	38	1	44	0	1	205
32	総合福祉センター発	1	19	30	2	35	0	1	88
32	新河岸駅西口発	1	7	6	1	12	0	1	28
33	新河岸駅西口発	1	9	20	1	38	1	0	70
33	寺尾折り返し場発	0	12	12	1	33	3	0	61
34	新河岸駅東口発	5	55	47	5	110	3	0	225
40	南古谷駅発	6	62	25	4	173	6	0	276
40	埼玉医大発	2	59	33	4	205	6	1	310
41	新河岸駅東口発	2	54	14	1	48	2	0	121
41	埼玉医大発	1	44	23	1	49	1	1	120
全系統		131	2,101	1,190	74	3,021	80	36	6,633

【系統別券種別乗車人員(人)】

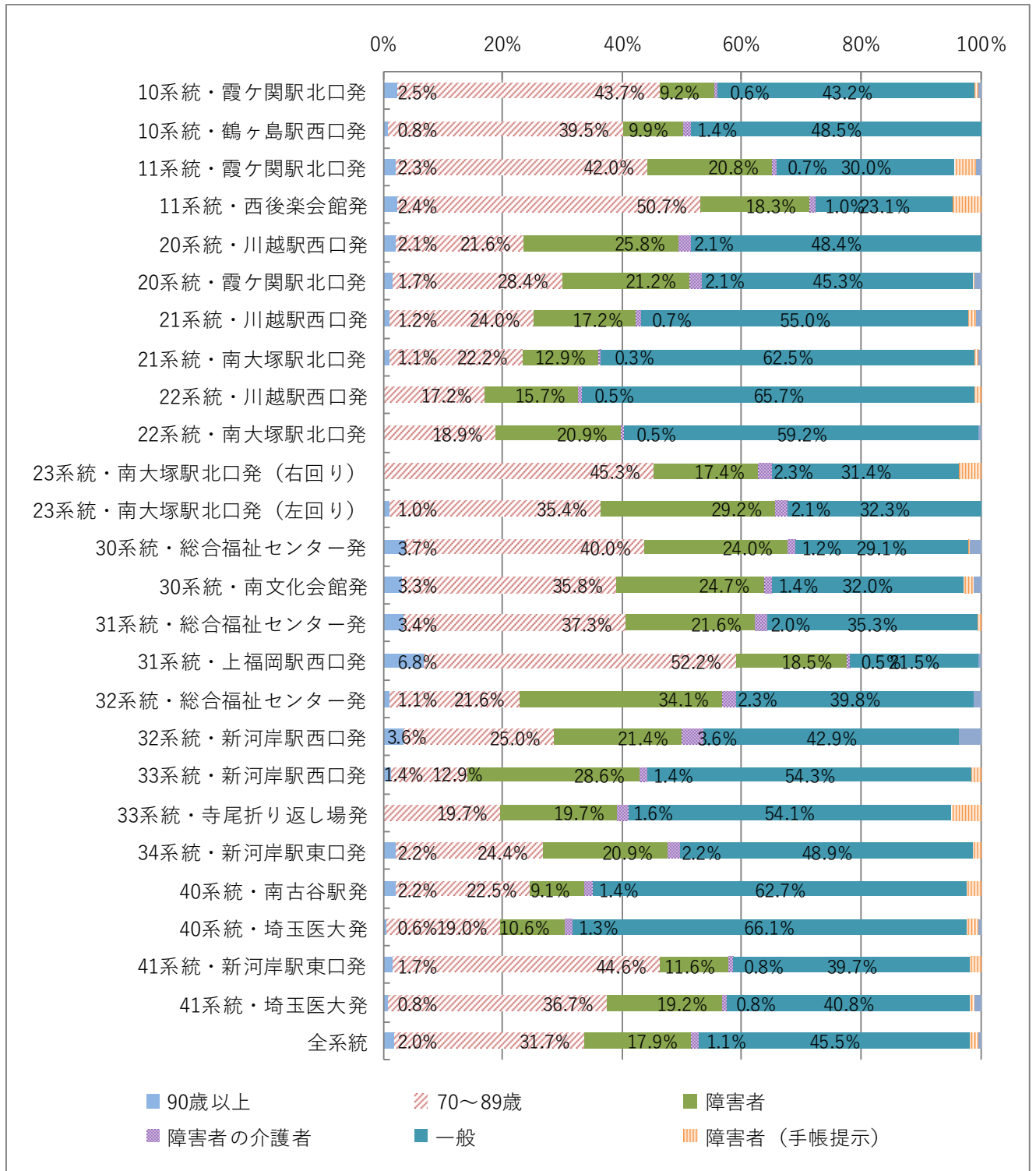

### (3) バス停利用状況

- ・乗降者数が多いバス停は、川越駅西口で1,559人（1便あたり6.3人）、次いで川越駅東口で1,113人（1便あたり6.4人）、次いで霞ヶ関駅北口で813人（1便あたり2.9人）であった。
- ・乗降客数が多いバス停の上位5か所は駅であり、駅のバス停全てを合わせると5,687人の乗降客数となっており、全体の約43%を占めている。
- ・駅や病院、商業施設が上位を占める中、広栄町やグリーンパーク、下新河岸など住宅地も上位に入っている。
- ・乗降者数が1日あたり10人以上のバス停は44か所ある一方、1日あたり1人未満のバス停は38か所あった。
- ・調査期間において、1回も乗降のないバス停は10か所あった。

#### 【バス停別乗降者数(人、便数は便)】

順位	バス停	運行便数	乗車	降車	合計	1日平均	1便平均
1	川越駅西口	249	764	795	1,559	222.7	6.3
2	川越駅東口	174	484	629	1,113	159.0	6.4
3	霞ヶ関駅北口	281	429	384	813	116.1	2.9
4	南大塚駅北口	207	325	292	617	88.1	3.0
5	新河岸駅西口	193	206	212	418	59.7	2.2
6	埼玉医大	202	187	181	368	52.6	1.8
7	広栄町	174	182	165	347	49.6	2.0
8	南古谷駅	174	149	195	344	49.1	2.0
9	武蔵野総合病院	207	182	161	343	49.0	1.7
10	鶴ヶ島駅西口	114	154	127	281	40.1	2.5
11	ひまわり南幼稚園	174	134	141	275	39.3	1.6
12	グリーンパーク	118	135	121	256	36.6	2.2
13	新河岸駅東口	63	96	102	198	28.3	3.1
14	ユナイテッドシネマ南古谷	174	85	95	180	25.7	1.0
15	ヤオコー川越的場店	125	74	93	167	23.9	1.3
16	下新河岸	109	94	67	161	23.0	1.5
16	烏頭坂	141	74	87	161	23.0	1.1
18	南大塚一丁目	132	81	78	159	22.7	1.2
19	大塚新田	132	88	70	158	22.6	1.2
20	小堤団地	114	84	70	154	22.0	1.4
21	上福岡駅西口	56	54	84	138	19.7	2.5
22	岸町三丁目	85	89	47	136	19.4	1.6
23	砂新田南之台	109	74	57	131	18.7	1.2

順位	バス停	運行 便数	乗車	降車	合計	1日 平均	1便 平均
24	総合福祉センター	146	70	56	126	18.0	0.9
25	小堤	114	56	65	121	17.3	1.1
26	かすみ北通り	125	62	57	119	17.0	1.0
27	市役所	146	72	42	114	16.3	0.8
28	高階市民センター	165	58	53	111	15.9	0.7
29	豊田町二丁目	132	60	49	109	15.6	0.8
30	豊田町三丁目	132	45	55	100	14.3	0.8
30	河岸街道	174	47	53	100	14.3	0.6
32	砂新田二丁目	113	60	37	97	13.9	0.9
33	ウェスタ川越前	174	39	54	93	13.3	0.5
34	霞ヶ関市民センター入口	125	31	58	89	12.7	0.7
35	南文化会館	109	59	27	86	12.3	0.8
36	松江町一丁目	146	38	45	83	11.9	0.6
37	今成二丁目	75	30	51	81	11.6	1.1
38	月吉町	75	51	26	77	11.0	1.0
39	博物館	146	34	42	76	10.9	0.5
40	霞ヶ関駅南口入口	125	22	53	75	10.7	0.6
40	下広谷南	114	38	37	75	10.7	0.7
42	広谷新町	114	35	38	73	10.4	0.6
43	埼玉病院	146	33	39	72	10.3	0.5
44	川越市駅	75	28	43	71	10.1	0.9
45	西川越駅	75	34	33	67	9.6	0.9
46	霞ヶ関幼稚園前	125	43	24	67	9.6	0.5
47	大袋新田	174	24	42	66	9.4	0.4
47	砂新田一丁目	113	39	27	66	9.4	0.6
49	大東中学校入口	42	36	29	65	9.3	1.5
49	岸町市営住宅前	28	43	22	65	9.3	2.3
51	石原町二丁目	75	31	33	64	9.1	0.9
52	西文化会館	114	25	38	63	9.0	0.6
53	的場一丁目	125	38	23	61	8.7	0.5
54	名細市民センター	114	27	31	58	8.3	0.5
55	高階分署	165	30	23	53	7.6	0.3
56	大手町	118	17	34	51	7.3	0.4
56	砂新田	113	19	32	51	7.3	0.5
58	笠幡駅	65	25	24	49	7.0	0.8
58	わかば台	35	31	18	49	7.0	1.4
60	藤木	35	23	23	46	6.6	1.3
60	伊勢原五丁目	125	26	20	46	6.6	0.4

順位	バス停	運行 便数	乗車	降車	合計	1日 平均	1便 平均
62	清水町	28	37	6	43	6.1	1.5
63	前原	174	21	21	42	6.0	0.2
64	日東町	33	22	19	41	5.9	1.2
64	川野医院前	114	6	35	41	5.9	0.4
64	サミット川越藤間店	28	19	22	41	5.9	1.5
67	小畔水鳥の郷公園	125	23	17	40	5.7	0.3
67	岸町中央	28	31	9	40	5.7	1.4
67	トワーム小江戸病院入口	146	24	16	40	5.7	0.3
70	広谷新町自治会館前	114	28	10	38	5.4	0.3
71	西小仙波町二丁目	146	14	23	37	5.3	0.3
72	豊田町一丁目	42	13	23	36	5.1	0.9
73	岸町南	28	22	13	35	5.0	1.3
74	富士見町	141	12	22	34	4.9	0.2
74	稲荷町	28	24	10	34	4.9	1.2
74	ファミリータウン春日	114	18	16	34	4.9	0.3
77	藤間伊勢原	28	14	19	33	4.7	1.2
77	総合保健センター	75	20	13	33	4.7	0.4
77	川越運動公園	146	13	20	33	4.7	0.2
77	仙波市営住宅	146	15	18	33	4.7	0.2
81	岸町二丁目	85	16	16	32	4.6	0.4
82	いせはら団地	125	16	15	31	4.4	0.2
83	名細中学校前	114	17	12	29	4.1	0.3
83	赤心堂病院	75	6	23	29	4.1	0.4
85	白山西原公園入口	114	19	8	27	3.9	0.2
85	古谷小	118	9	18	27	3.9	0.2
85	鎌倉橋	114	13	14	27	3.9	0.2
85	卸売市場	33	10	17	27	3.9	0.8
89	藤間上	28	7	19	26	3.7	0.9
89	今成自治会館	75	9	17	26	3.7	0.3
91	月吉町郵便局	75	13	12	25	3.6	0.3
91	ユニクス南古谷	56	5	20	25	3.6	0.4
93	鈴木脳神経外科入口	65	7	17	24	3.4	0.4
93	通町	21	4	20	24	3.4	1.1
95	砂新田上	56	8	15	23	3.3	0.4
95	高階南公民館	28	9	14	23	3.3	0.8
97	不老橋南	56	13	9	22	3.1	0.4
97	大東市民センター	33	4	18	22	3.1	0.7
99	霞ヶ関東五丁目	42	14	7	21	3.0	0.5



順位	バス停	運行 便数	乗車	降車	合計	1日 平均	1便 平均
100	東中学校	118	11	9	20	2.9	0.2
100	仙波町	146	8	12	20	2.9	0.1
102	氷川神社	33	14	5	19	2.7	0.6
102	泉福寺	33	11	8	19	2.7	0.6
102	砂弁天池	28	17	2	19	2.7	0.7
102	古谷保育園	118	12	7	19	2.7	0.2
102	霞ヶ関駅南口	42	11	8	19	2.7	0.5
107	児童センター	75	13	5	18	2.6	0.2
107	三光町	75	3	15	18	2.6	0.2
107	岸町坂下	56	9	9	18	2.6	0.3
110	八瀬の里入口	33	6	11	17	2.4	0.5
111	大東東小	42	7	8	15	2.1	0.4
111	古谷交番	118	10	5	15	2.1	0.1
111	ユニクス南古谷アネックス	56	15	0	15	2.1	0.3
114	南之台公園	28	9	5	14	2.0	0.5
114	古谷郵便局	118	9	5	14	2.0	0.1
114	岸町北	28	11	3	14	2.0	0.5
117	飯能信用金庫前	114	5	8	13	1.9	0.1
117	砂久保いなり団地	28	5	8	13	1.9	0.5
117	吉田南	125	6	7	13	1.9	0.1
117	下広谷北自治会館前	114	4	9	13	1.9	0.1
117	旭町一丁目	174	1	12	13	1.9	0.1
122	帯津三敬病院	56	5	7	12	1.7	0.2
122	西後楽会館	55	6	6	12	1.7	0.2
122	寺尾折り返し場	28	10	2	12	1.7	0.4
122	イーグルバス川越営業所	125	6	6	12	1.7	0.1
126	霞ヶ関東四丁目	42	8	3	11	1.6	0.3
127	南古谷病院入口	35	4	6	10	1.4	0.3
127	藤間中	28	8	2	10	1.4	0.4
127	川越税務署入口	35	5	5	10	1.4	0.3
127	仙波東照宮入口	21	1	9	10	1.4	0.5
127	職業センター入口	65	3	7	10	1.4	0.2
127	熊野町	28	5	5	10	1.4	0.4
133	大袋集会所	33	5	4	9	1.3	0.3
133	増形	33	9	0	9	1.3	0.3
133	寺尾	28	8	1	9	1.3	0.3
133	稲荷神社	28	2	7	9	1.3	0.3
137	芳地戸	65	6	2	8	1.1	0.1

順位	バス停	運行 便数	乗車	降車	合計	1日 平均	1便 平均
137	川越総合高校	21	3	5	8	1.1	0.4
137	砂新田四丁目	28	7	1	8	1.1	0.3
137	さくら堤団地	35	2	6	8	1.1	0.2
141	豊田町集会所	42	3	4	7	1.0	0.2
141	旭橋東	35	3	4	7	1.0	0.2
143	尾崎神社	65	1	5	6	0.9	0.1
143	農業ふれあいセンター入口	56	4	2	6	0.9	0.1
143	上野	55	3	3	6	0.9	0.1
143	砂久保橋	28	0	6	6	0.9	0.2
143	砂	63	3	3	6	0.9	0.1
143	古谷市民センター	118	3	3	6	0.9	0.1
149	藤倉	33	3	2	5	0.7	0.2
149	中央公民館入口	28	5	0	5	0.7	0.2
149	大中居	56	5	0	5	0.7	0.1
149	埼玉医大前	56	5	0	5	0.7	0.1
149	今泉	35	4	1	5	0.7	0.1
154	菅原町	21	0	4	4	0.6	0.2
154	小ヶ谷老人憩いの家入口	42	2	2	4	0.6	0.1
154	工高前	21	0	4	4	0.6	0.2
157	並木通り	49	1	2	3	0.4	0.1
157	山城	33	2	1	3	0.4	0.1
157	旭橋西	35	1	2	3	0.4	0.1
160	南古谷市民センター	35	1	1	2	0.3	0.1
160	五味ヶ谷	114	1	1	2	0.3	0.0
160	伊佐沼冒険の森入口	56	0	2	2	0.3	0.0
160	伊佐沼公民館	56	1	1	2	0.3	0.0
164	川越胃腸病院	28	0	1	1	0.1	0.0
164	仙波町二丁目市営住宅前	28	1	0	1	0.1	0.0
164	今福武蔵野第一公園	28	1	0	1	0.1	0.0
164	牛子小学校入口	35	0	1	1	0.1	0.0
164	愛和病院	56	1	0	1	0.1	0.0
164	やまぶき会館前	28	1	0	1	0.1	0.0
164	ウエルシア川越仙波店	21	0	1	1	0.1	0.0
171	田中	55	0	0	0	0.0	0.0
171	藤間下	28	0	0	0	0.0	0.0
171	富士見町交差点北	28	0	0	0	0.0	0.0
171	総合ケアセンター川越仙波	21	0	0	0	0.0	0.0
171	仙波町公民館	21	0	0	0	0.0	0.0

順位	バス停	運行 便数	乗車	降車	合計	1日 平均	1便 平均
171	砂東	35	0	0	0	0.0	0.0
171	鴨田南	56	0	0	0	0.0	0.0
171	鴨田	56	0	0	0	0.0	0.0
171	鴨田北	56	0	0	0	0.0	0.0
171	西小仙波町一丁目	21	0	0	0	0.0	0.0
	合計	—	6,633	6,633	13,266	1,895	—

※「サット川越藤間店」バス停は、令和3年8月から「ヤオコー川越藤間店」に名称が変更されている。

#### (4) バス停間（区間）利用状況

- ・ほとんどの系統において、駅が目的地や出発地になっていた。
- ・大きく分けると、始発から終点まで平均的に車内の人数がいるパターン、始発から終点に向かって車内の人数が増える（減る）パターン、路線の途中の駅等で車内の人数が増える（減る）パターンに分かれた。

【系統別バス停間利用状況（全日）（人）】

※通過人数は、バス停間で車内にいた人数を指す。

< 10系統 >

- ・始発の霞ヶ関駅北口（鶴ヶ島駅西口）で乗車し、小堤や小堤団地などの住宅地で乗降を繰り返しながら、終点の鶴ヶ島駅西口（霞ヶ関駅北口）で多くが降車していた。

霞ヶ関駅北口発

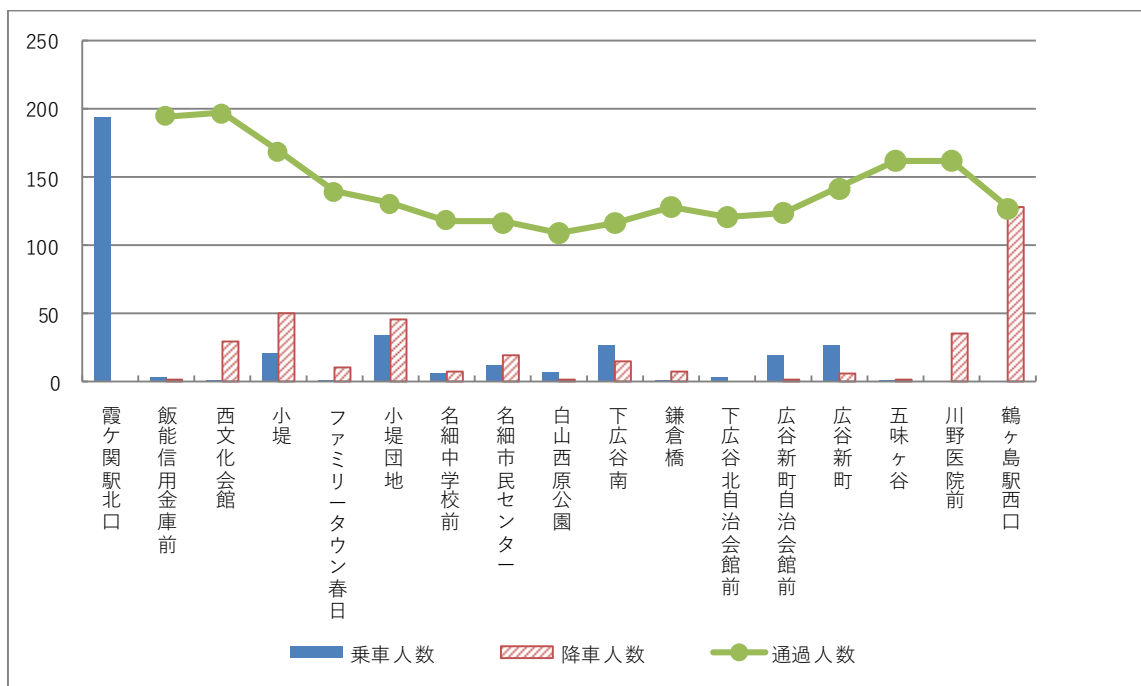

鶴ヶ島駅西口発

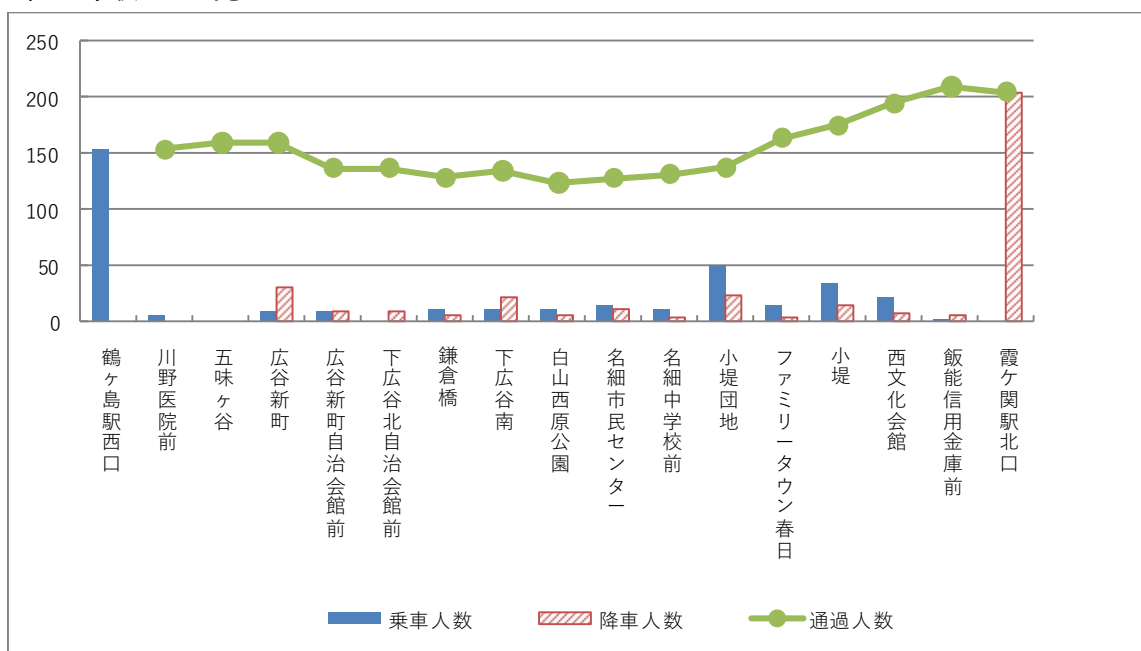

< 11系統 >

- ・霞ヶ関駅北口発は、始発で多くが乗車し、霞ヶ関市民センター入口までが多くが降車し、それ以降は乗降が少なかった。
- ・西後楽会館発は、その逆であった。

霞ヶ関駅北口発

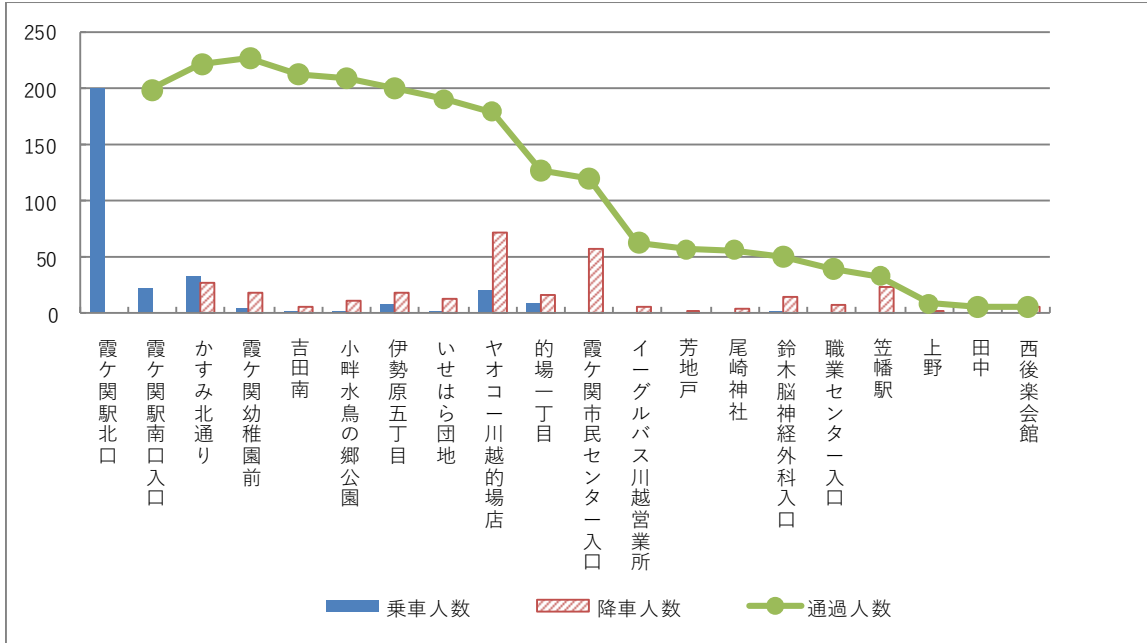

西後楽会館発

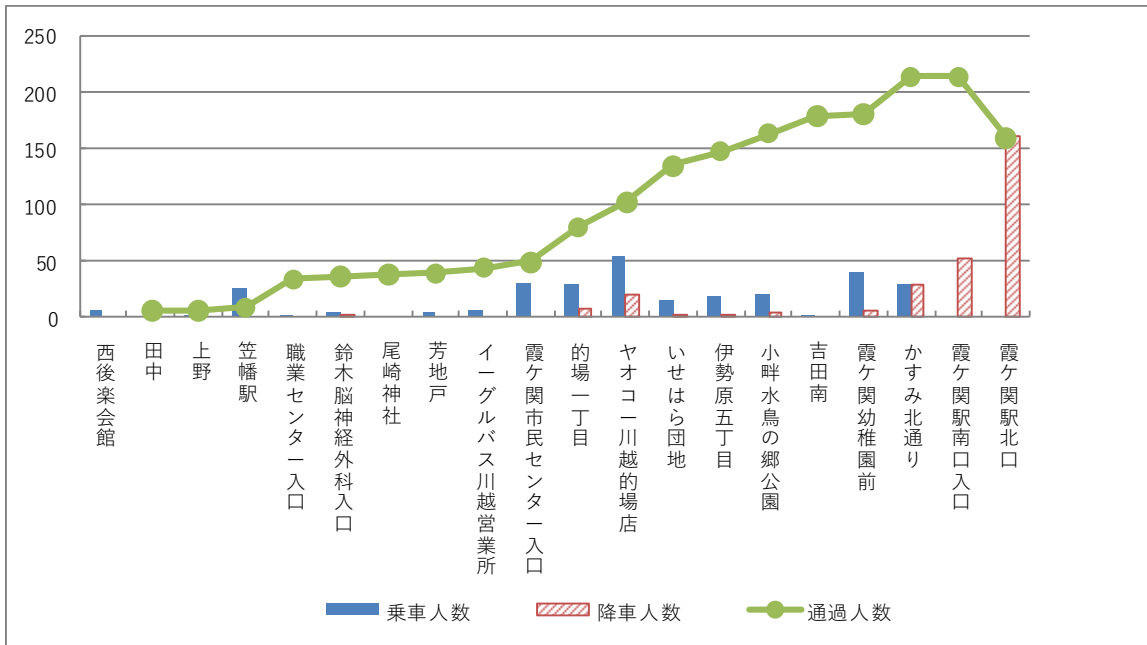

< 20系統 >

- ・川越駅西口発は、始発で多くが乗車し、終点の霞ヶ関駅北口に向けて降車していた。
- ・霞ヶ関駅北口発は、始発の霞ヶ関駅北口から月吉町まで乗車し、終点の川越駅西口に向けて降車していた。

川越駅西口発

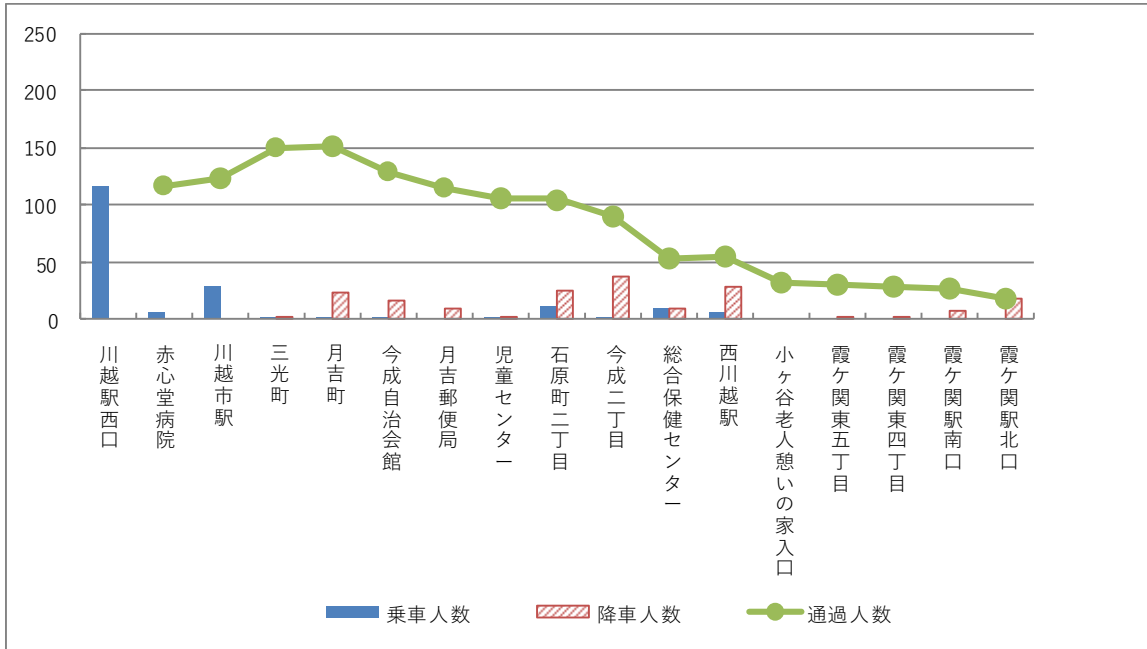

霞ヶ関駅北口発

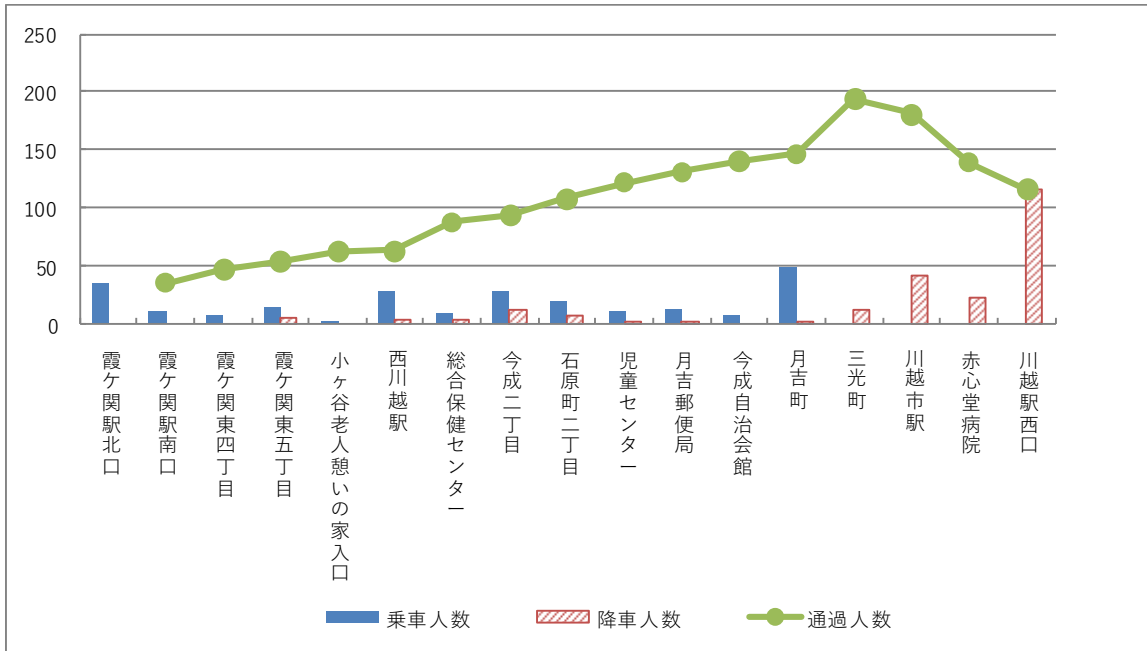

< 21系統 >

- ・川越駅西口発は、始発で多くが乗車し、終点の南大塚駅北口に向けて降車していた。
- ・南大塚駅北口発は、始発からひまわり南幼稚園まで乗車し、終点の川越駅西口で多くが降車していた。

川越駅西口発

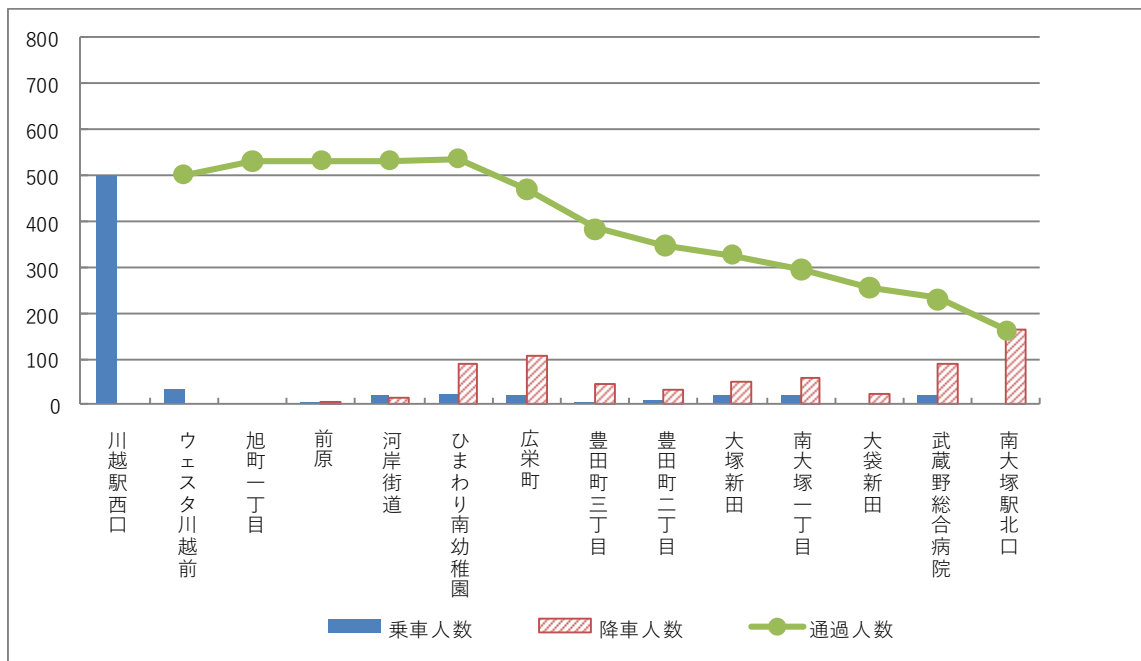

南大塚駅北口発

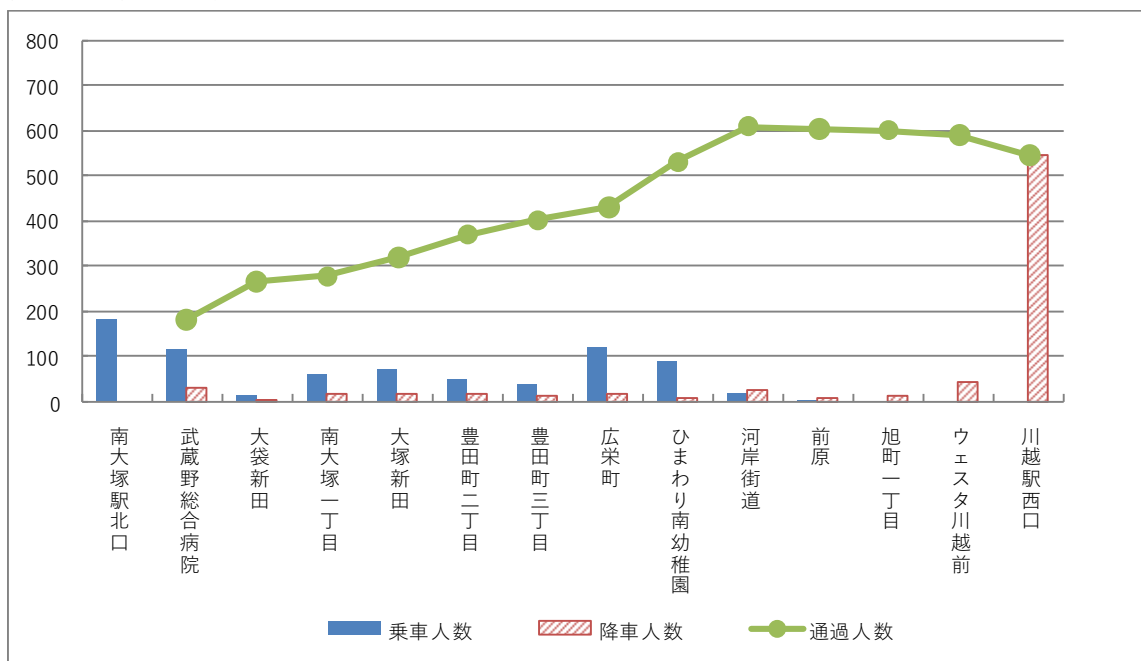

< 22系統 >

- ・川越駅西口発は、始発で多くが乗車し、終点の南大塚駅北口に向けて降車していた。
- ・南大塚駅北口発は、始発からひまわり南幼稚園まで乗車し、終点の川越駅西口で多くが降車した。

川越駅西口発

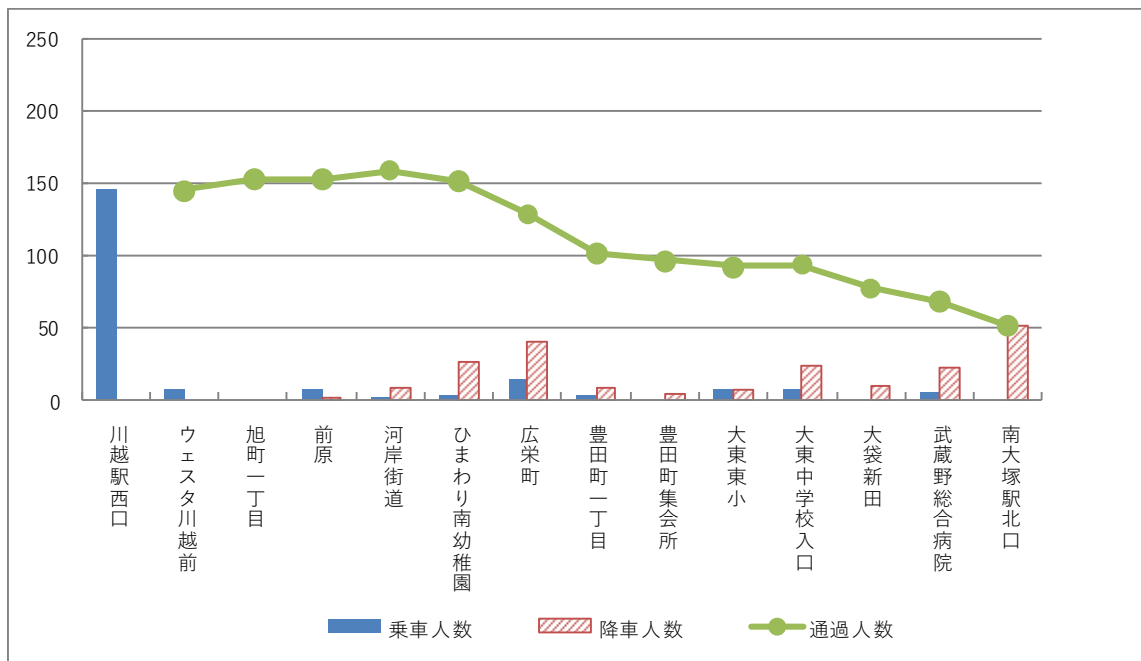

南大塚駅北口発

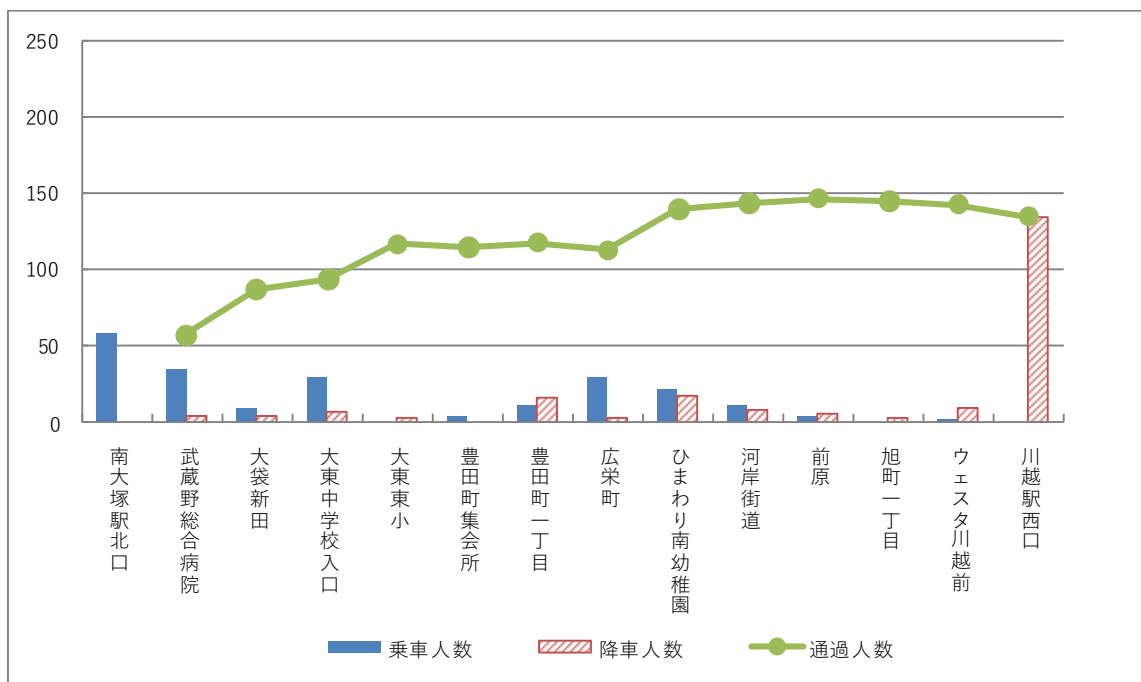



< 23系統 >

- ・ 右回り、左回りともに、始発で多くが乗車し、以降は乗降を繰り返し、終点の南大塚駅北口で多くが降車していた。

南大塚駅北口発（右回り）

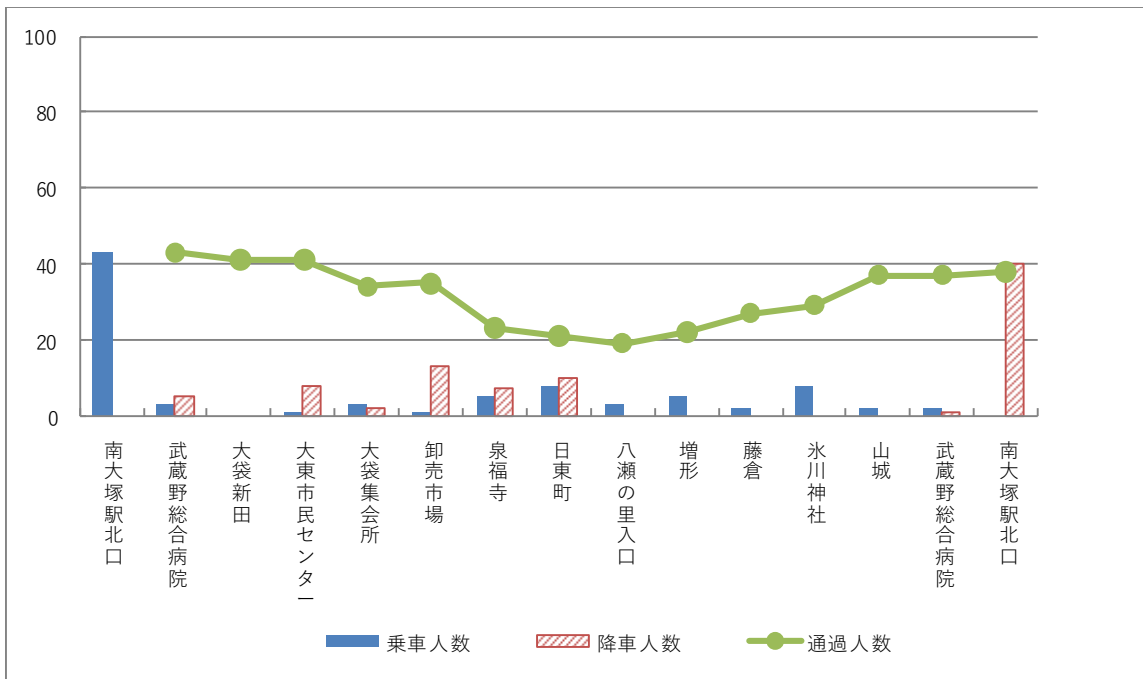

南大塚駅北口発（左回り）

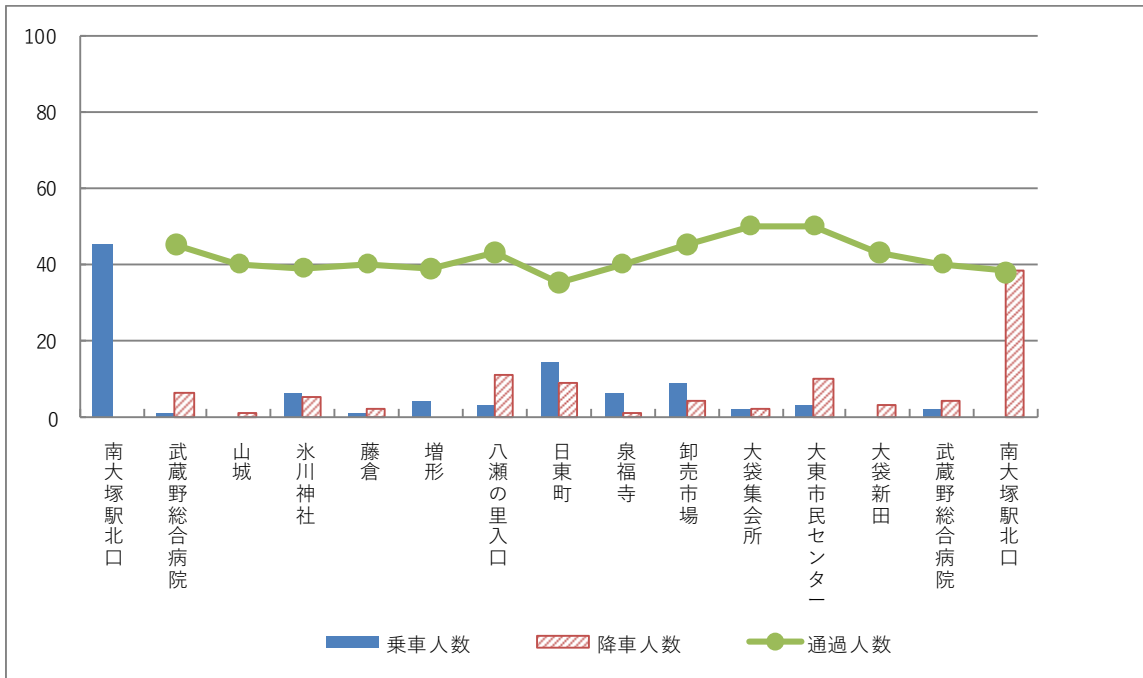

< 30系統 >

- ・総合福祉センター発は、川越駅東口で多くが乗降し、途中の新河岸駅西口での乗降を経て、終点の南文化会館に向けて降車していた。
- ・南文化会館発は、始発から新河岸駅西口での乗降を経て、川越駅東口に向けて乗車し、多くが川越駅東口で降車していた。

総合福祉センター発



南文化会館発

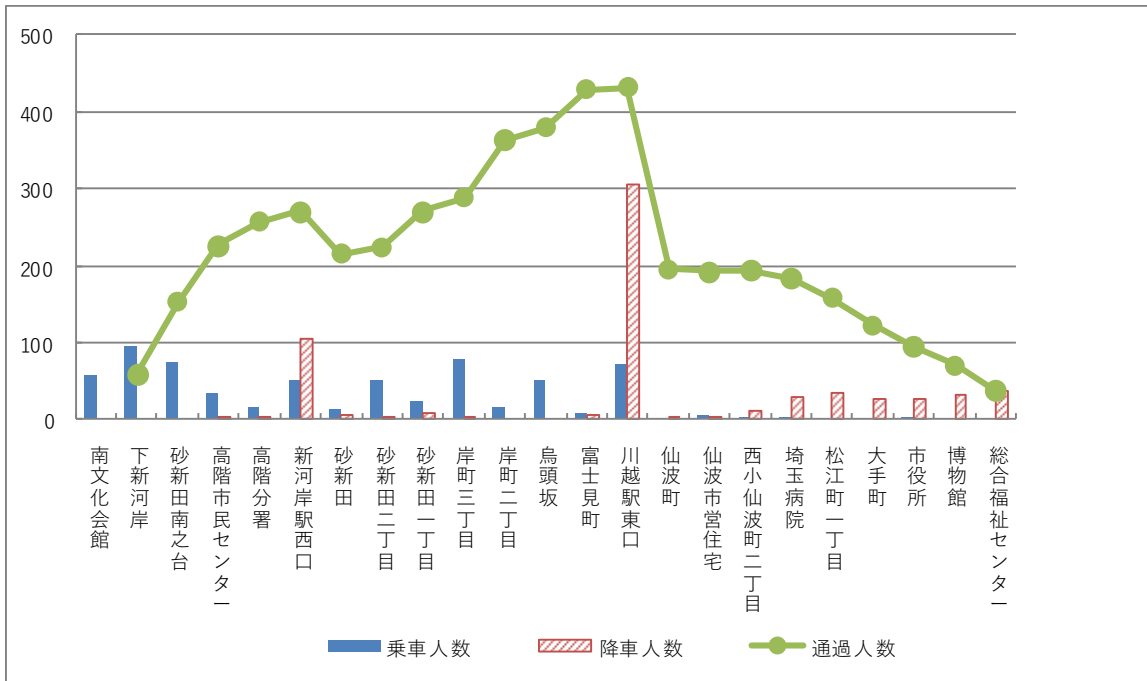

< 31系統 >

- ・総合福祉センター発は、川越駅東口で多くが乗車し、途中の新河岸駅西口での乗降を経て、終点の上福岡駅西口に向けて降車していた。
- ・上福岡駅西口発は、始発から途中の新河岸駅西口での乗降を経て、川越駅東口に向けて乗車し、多くが川越駅東口で降車していた。

総合福祉センター発

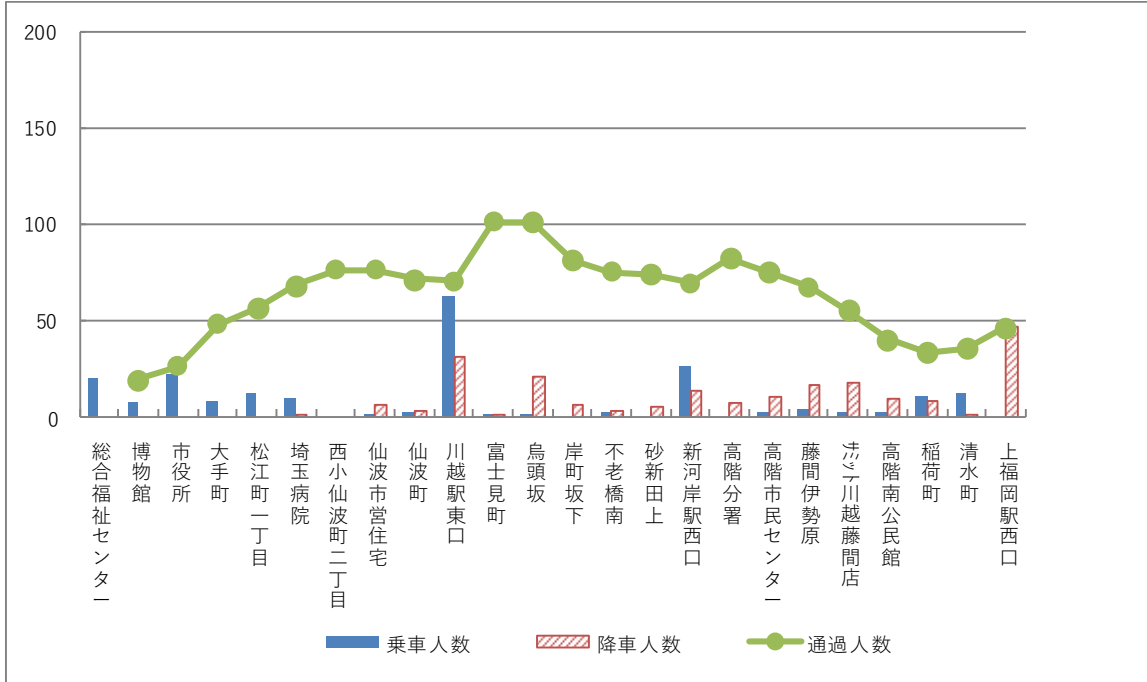

上福岡駅西口発

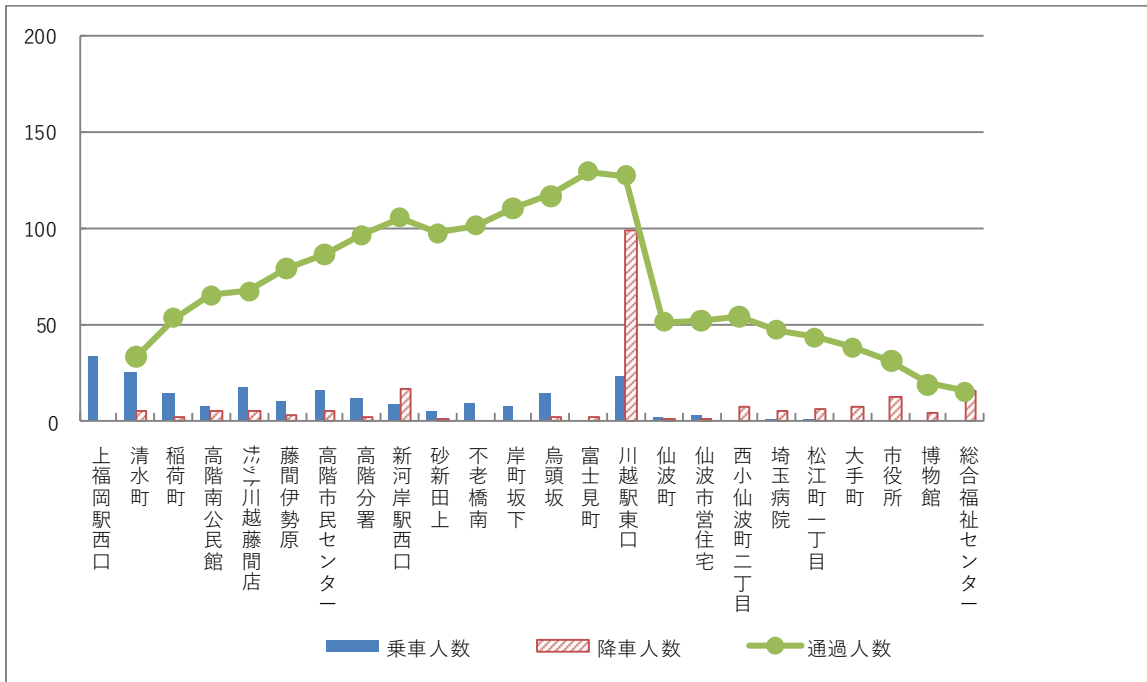

< 32系統 >

- ・総合福祉センター発は、川越駅東口で多くが乗降し、終点の新河岸駅西口に向けて降車していた。
- ・新河岸駅西口発は、始発から川越駅東口に向けて乗車し、多くが川越駅東口で降車していた。

総合福祉センター発

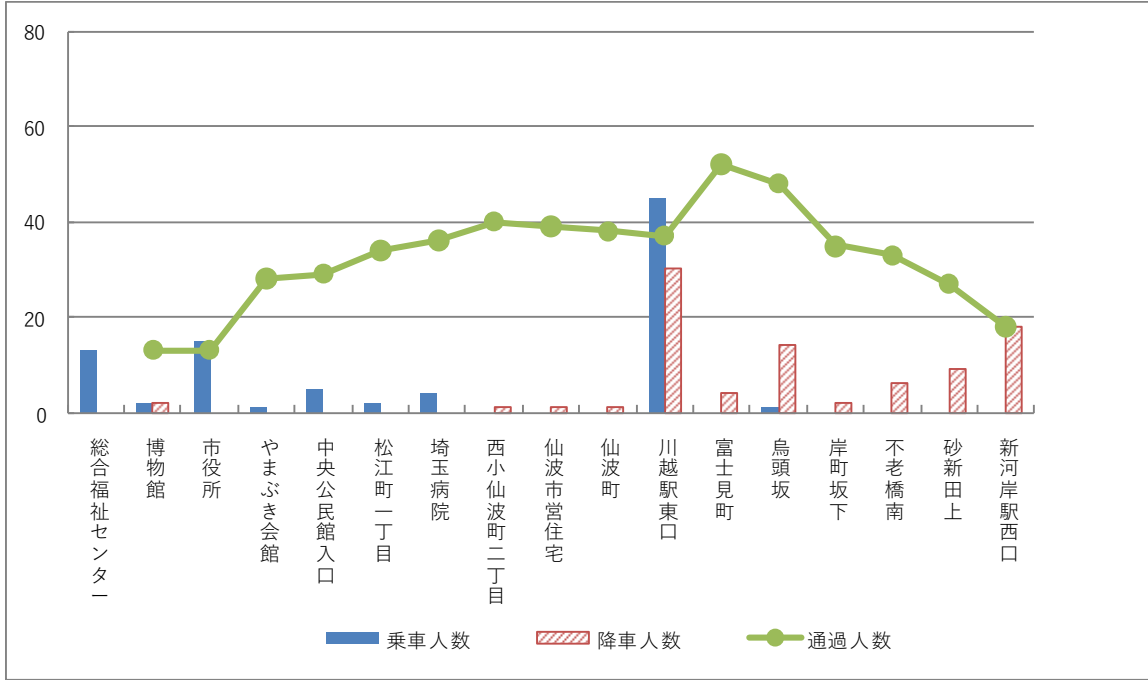

新河岸駅西口発

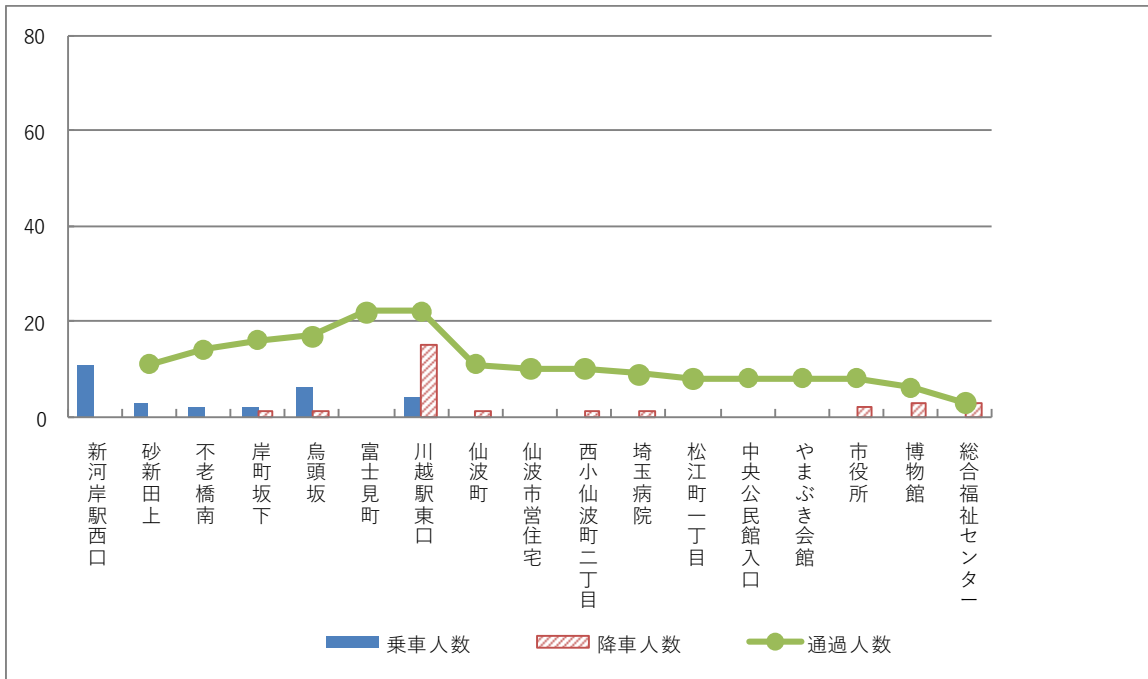

< 33系統 >

- ・新河岸駅西口発は、始発で多くが乗車し、上福岡駅西口まで乗降を繰り返す、多くが上福岡駅西口で降車していた。
- ・寺尾折り返し場発は、始発から上福岡駅西口での乗降を経て、終点の新河岸駅西口で多くが降車していた。

新河岸駅西口発

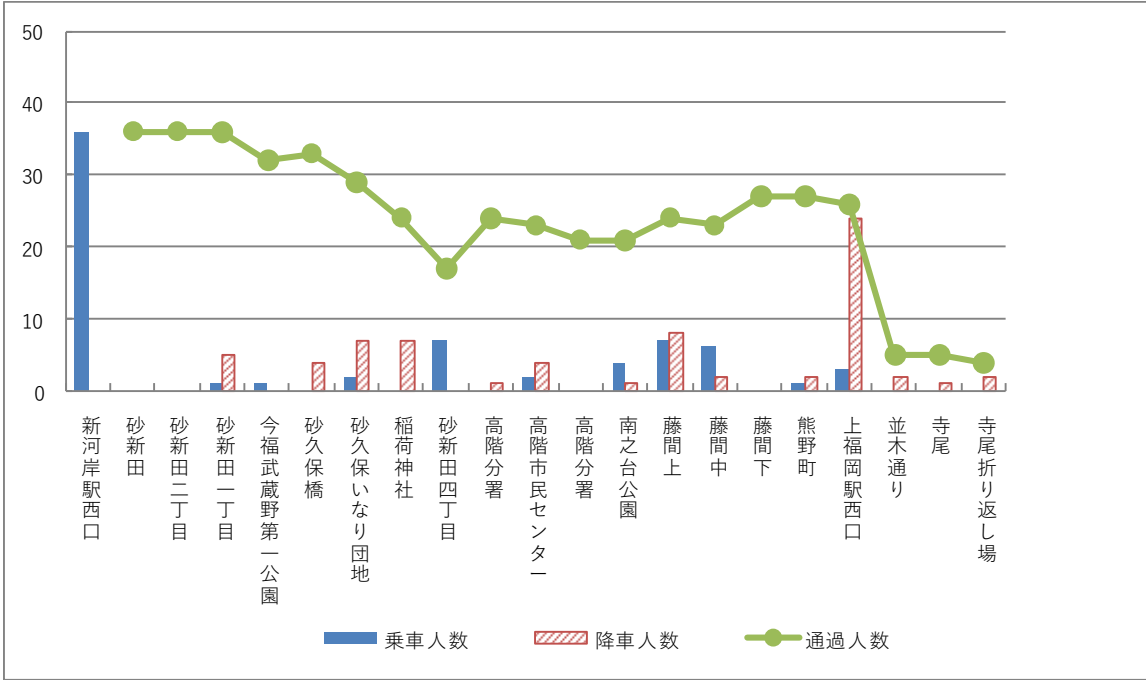

寺尾折り返し場発

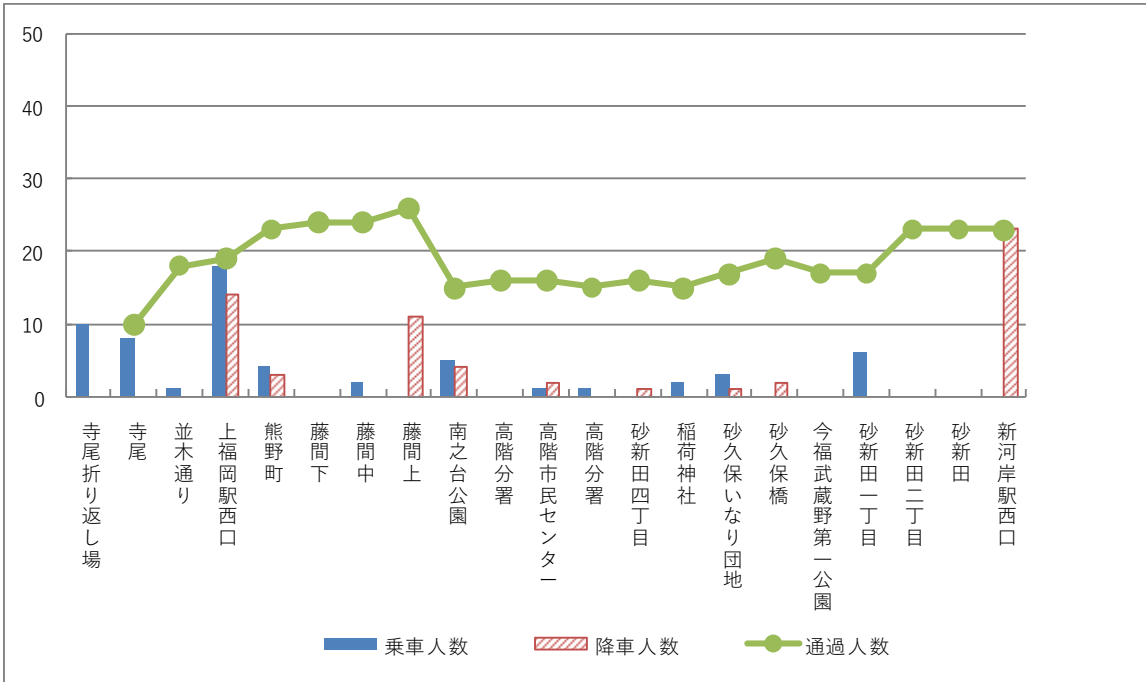

< 34系統 >

- ・始発から岸町市営住宅前など住宅地で乗車し、川越駅東口で多くが降車していた。
- ・その後循環し、再度川越駅東口で多くが乗車し、住宅地での乗降を繰り返す、多くが終点の新河岸駅西口で降車していた。

新河岸駅東口発

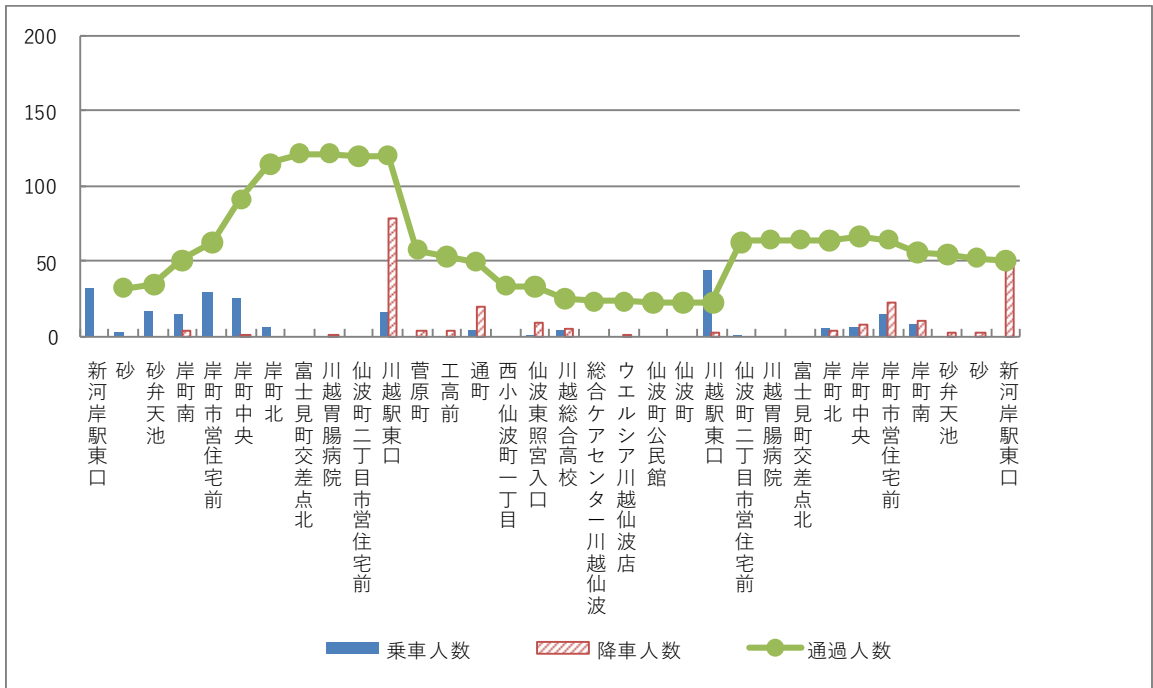

< 40系統 >

- ・南古谷駅発は、始発の南古谷駅、ユナイテッドシネマ南古谷で多くが乗車し、グリーンパークで乗降した後、多くが終点の埼玉医大で降車していた。
- ・埼玉医大発は、その逆であった。

南古谷駅発

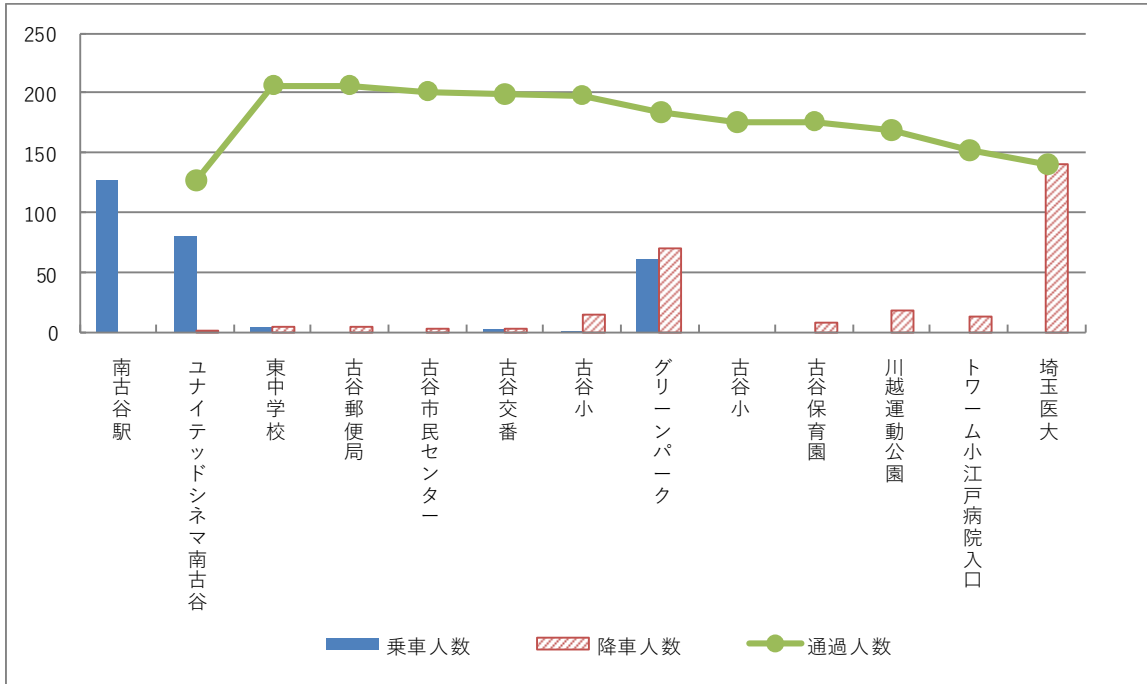

< 40系統 >

埼玉医大発

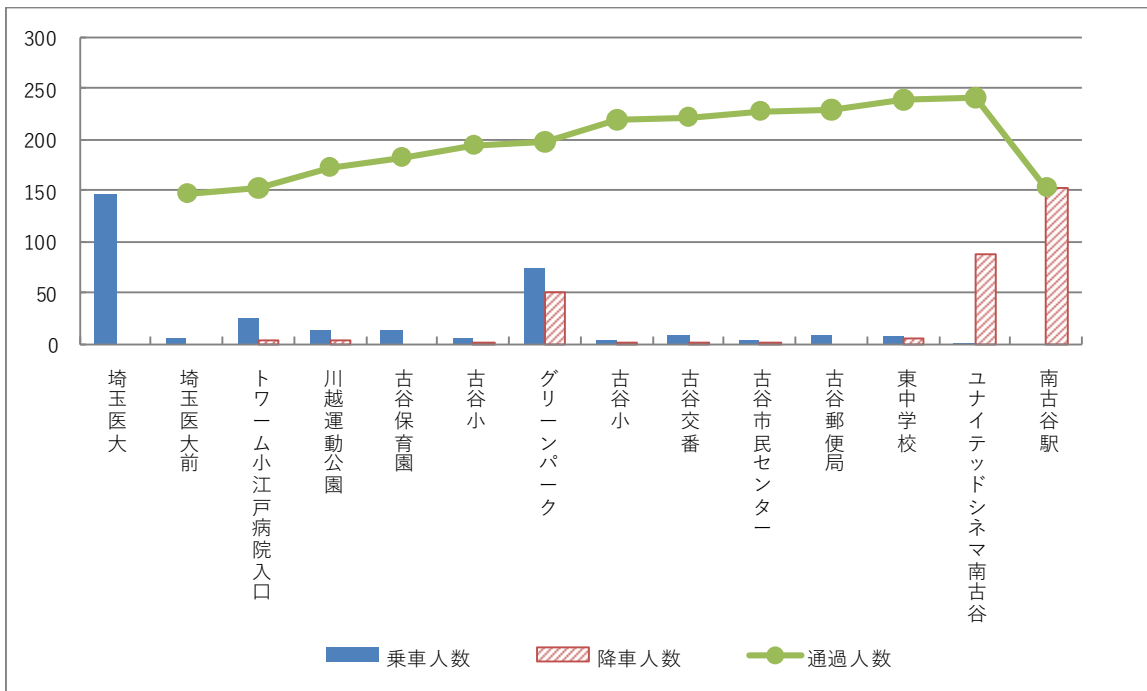

< 41系統 >

- ・始発の新河岸駅東口（埼玉医大）で多くが乗車し、藤木、わかば台、南古谷駅、ユナイテッドシネマ南古谷、ユニクス南古谷で乗降を繰り返し、終点の埼玉医大（新河岸駅東口）で多くが降車していた。

新河岸駅東口発

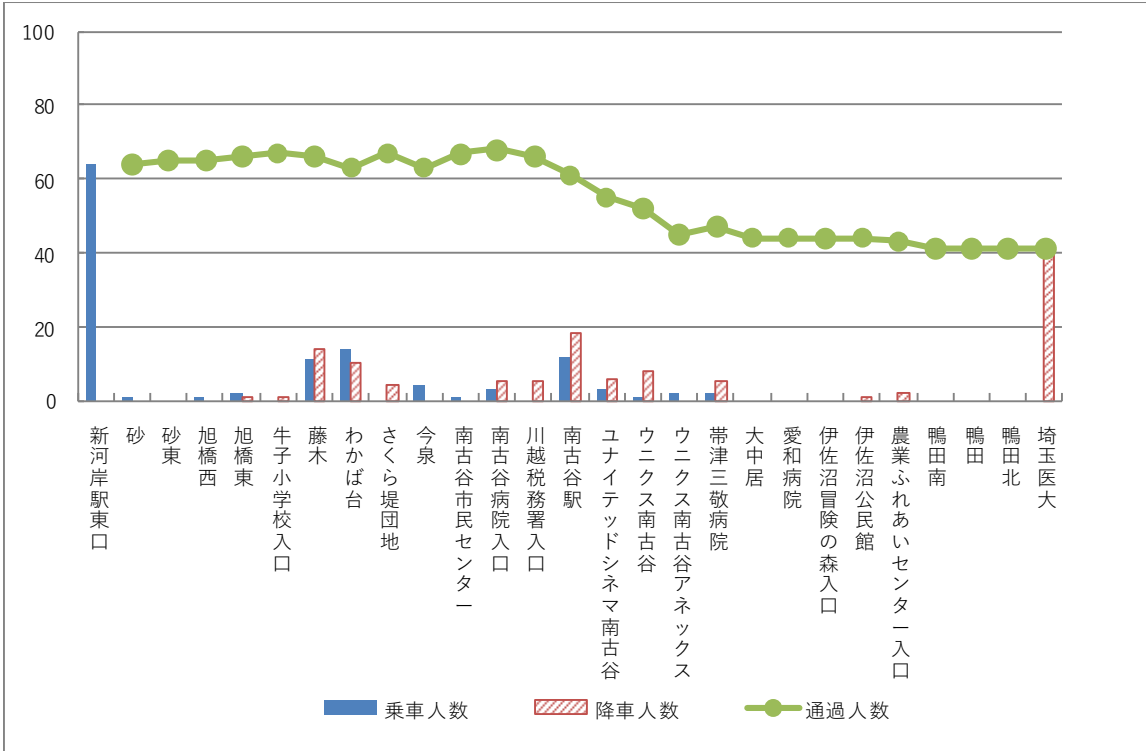

埼玉医大発

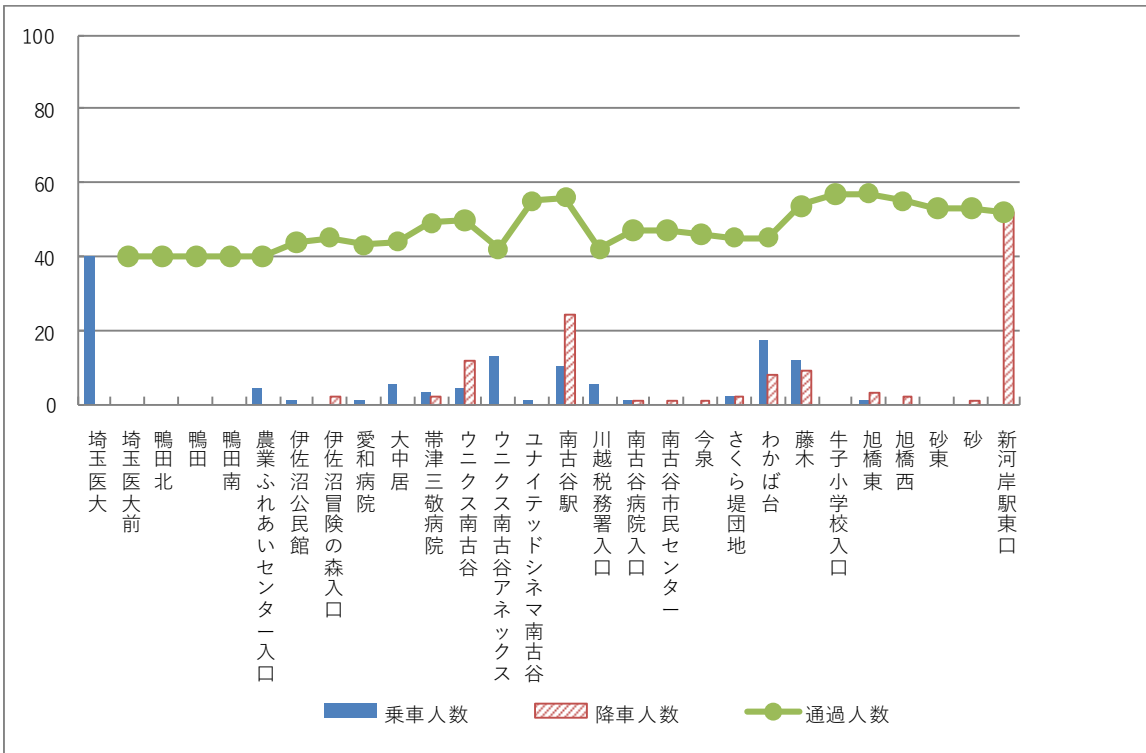



## (5) OD 状況

- ・調査期間における利用区間は637区間であり、最も多い利用区間は「川越駅西口～広栄町」、次いで「川越駅西口～ひまわり南幼稚園」、次いで「川越駅西口～武蔵野総合病院」であり、いずれも21系統及び22系統の区間であった。
- ・1日あたり10人以上の利用区間は17区間あり全体の約3%、1人未満の利用区間は439区間あり約69%であった。

### 【OD別乗車人員（上位113区間）（人）】

順位	利用区間	乗車人員	1日平均乗車人員
1	川越駅西口～広栄町	269	38.4
2	川越駅西口～ひまわり南幼稚園	193	27.6
3	川越駅西口～武蔵野総合病院	188	26.9
4	南古谷駅～埼玉医大	142	20.3
5	川越駅西口～南大塚駅北口	140	20.0
6	川越駅東口～烏頭坂	125	17.9
7	川越駅東口～岸町三丁目	110	15.7
8	川越駅西口～大塚新田	107	15.3
9	川越駅西口～南大塚一丁目	98	14.0
10	霞ヶ関駅北口～小堤団地	95	13.6
11	グリーンパーク～埼玉医大	94	13.4
12	ユナイテッドシネマ南古谷～グリーンパーク	89	12.7
13	新河岸駅西口～下新河岸	84	12.0
13	霞ヶ関駅北口～小堤	84	12.0
15	川越駅西口～豊田町二丁目	77	11.0
16	川越駅西口～豊田町三丁目	76	10.9
17	霞ヶ関駅北口～霞ヶ関市民センター入口	70	10.0
18	武蔵野総合病院～南大塚駅北口	67	9.6
19	川越駅東口～砂新田南之台	59	8.4
20	霞ヶ関駅北口～ヤオコー川越的場店	56	8.0
21	南古谷駅～グリーンパーク	53	7.6
21	霞ヶ関駅北口～西文化会館	53	7.6
21	霞ヶ関駅北口～かすみ北通り	53	7.6
24	総合福祉センター～川越駅東口	51	7.3
25	川越駅東口～新河岸駅西口	50	7.1
25	ユナイテッドシネマ南古谷～埼玉医大	50	7.1
27	広谷新町～鶴ヶ島駅西口	49	7.0
27	岸町市営住宅前～川越駅東口	49	7.0

順位	利用区間	乗車人員	1日平均乗車人員
29	川越駅東口～砂新田二丁目	48	6.9
29	川越駅東口～下新河岸	48	6.9
29	霞ヶ関駅北口～霞ヶ関幼稚園前	48	6.9
32	新河岸駅西口～砂新田南之台	47	6.7
33	川越駅西口～大袋新田	46	6.6
33	小堤団地～鶴ヶ島駅西口	46	6.6
35	下広谷南～鶴ヶ島駅西口	45	6.4
36	市役所～川越駅東口	44	6.3
36	川越駅西口～河岸街道	44	6.3
36	川越駅西口～月吉町	44	6.3
39	川越駅西口～大東中学校入口	43	6.1
39	川越駅西口～今成二丁目	43	6.1
41	ひまわり南幼稚園～南大塚駅北口	39	5.6
42	川越駅東口～南文化会館	37	5.3
42	南大塚一丁目～南大塚駅北口	37	5.3
42	川越駅西口～石原町二丁目	37	5.3
45	川越駅東口～高階市民センター	35	5.0
45	大塚新田～南大塚駅北口	35	5.0
47	広栄町～南大塚駅北口	33	4.7
48	川越駅東口～砂新田一丁目	32	4.6
49	川越駅東口～岸町二丁目	31	4.4
50	南古谷駅～トワーム小江戸病院入口	30	4.3
50	新河岸駅西口～高階市民センター	30	4.3
50	小堤～鶴ヶ島駅西口	30	4.3
53	川越駅東口～高階分署	28	4.0
53	霞ヶ関駅北口～名細市民センター	28	4.0
55	霞ヶ関駅北口～伊勢原五丁目	27	3.9
56	松江町一丁目～川越駅東口	26	3.7
56	川越駅西口～霞ヶ関駅北口	26	3.7
56	新河岸駅東口～藤木	26	3.7
56	新河岸駅東口～埼玉医大	26	3.7
56	新河岸駅東口～わかば台	26	3.7
56	岸町中央～川越駅東口	26	3.7
56	霞ヶ関駅北口～下広谷南	26	3.7
56	霞ヶ関駅北口～ファミリータウン春日	26	3.7
64	霞ヶ関駅北口～いせはら団地	25	3.6
64	かすみ北通り～ヤオコー川越的場店	25	3.6
66	豊田町二丁目～南大塚駅北口	24	3.4

順位	利用区間	乗車人員	1日平均乗車人員
66	川越市駅～月吉町	24	3.4
66	霞ヶ関駅南口入口～ヤオコー川越的場店	24	3.4
69	新河岸駅西口～南文化会館	23	3.3
69	霞ヶ関駅北口～的場一丁目	23	3.3
71	埼玉病院～川越駅東口	22	3.1
71	大手町～川越駅東口	22	3.1
73	博物館～川越駅東口	21	3.0
73	川越駅東口～砂新田	21	3.0
73	川越市駅～今成二丁目	21	3.0
73	広谷新町自治会館前～鶴ヶ島駅西口	21	3.0
77	河岸街道～南大塚駅北口	20	2.9
77	南大塚駅北口～日東町	20	2.9
77	南大塚駅北口～卸売市場	20	2.9
77	川越駅西口～月吉町郵便局	20	2.9
77	新河岸駅東口～川越駅東口	20	2.9
77	霞ヶ関駅北口～小畔水鳥の郷公園	20	2.9
83	霞ヶ関駅北口～鎌倉橋	19	2.7
84	川越駅東口～稲荷町	18	2.6
84	ウェスタ川越前～ひまわり南幼稚園	18	2.6
84	河岸街道～武蔵野総合病院	18	2.6
84	名細市民センター～鶴ヶ島駅西口	18	2.6
84	藤間上～上福岡駅西口	18	2.6
89	清水町～上福岡駅西口	17	2.4
89	川越駅東口～サミット川越藤間店	17	2.4
89	西小仙波町二丁目～川越駅東口	17	2.4
89	川越駅西口～豊田町一丁目	17	2.4
89	日東町～南大塚駅北口	17	2.4
89	岸町南～川越駅東口	17	2.4
89	霞ヶ関駅北口～名細中学校前	17	2.4
96	新河岸駅西口～サミット川越藤間店	16	2.3
96	川越駅東口～砂新田上	16	2.3
96	豊田町一丁目～南大塚駅北口	16	2.3
96	広栄町～武蔵野総合病院	16	2.3
96	川越駅西口～今成自治会館	16	2.3
96	石原町二丁目～西川越駅	16	2.3
96	グリーンパーク～川越運動公園	16	2.3
103	川越駅東口～清水町	15	2.1
103	川越駅西口～前原	15	2.1

順位	利用区間	乗車人員	1日平均乗車人員
103	ウエスタ川越前～広栄町	15	2.1
103	霞ヶ関駅北口～広谷新町	15	2.1
103	川越駅東口～藤間伊勢原	14	2.0
103	博物館～砂新田二丁目	14	2.0
103	南古谷駅～古谷保育園	14	2.0
103	川越駅西口～総合保健センター	14	2.0
103	新河岸駅東口～岸町市営住宅前	14	2.0
103	霞ヶ関駅南口入口～霞ヶ関市民センター入口	14	2.0
103	ヤオコー川越的場店～笠幡駅	14	2.0

(6) 系統別利用状況（詳細）

① 10 系統 霞ヶ関駅北口～名細市民センター～鶴ヶ島駅西口

【便別乗車人員(人)】

霞ヶ関駅北口発

	1 便	2 便	3 便	4 便	5 便	6 便	7 便	8 便	9 便	合計
発時刻										
平日	7:25	8:42	11:08	12:23	13:38	16:08	17:23	18:02	18:40	
土日	7:25	8:42	12:23	13:38	16:08	17:23				
月	2	7	12	10	14	10	4	8	3	70
火	1	12	8	7	3	6	3	6	3	49
水	4	5	11	4	8	9	5	3	5	54
木	1	11	15	6	5	5	5	3	6	57
金	2	15	8	14	4	7	5	5	4	64
土	4	12	8	10	6	3				43
日	1	2	6	8	2	3				22
合計	15	64	68	59	42	43	22	25	21	359

鶴ヶ島駅西口発

	1 便	2 便	3 便	4 便	5 便	6 便	7 便	8 便	9 便	合計
発時刻										
平日	6:45	8:02	9:17	11:43	12:58	14:13	16:43	18:00	18:39	
土日	8:02	9:17	11:43	12:58	14:13	16:43				
月	4	2	12	7	12	8	12	2	4	63
火	8	12	11	7	8	8	7	0	5	66
水	5	7	9	6	14	5	6	2	3	57
木	5	6	15	12	8	3	2	3	3	57
金	8	6	7	8	5	6	9	4	4	57
土	4	10	11	0	9	13				47
日	3	4	2	1	6	2				18
合計	37	47	67	41	62	45	36	11	19	365

【バス停別乗降者数(人、便数は便)】

霞ヶ関駅北口発

バス停名		運行 便数	乗車	降車	合計	1便 平均
1	霞ヶ関駅北口	57	194	0	194	3.4
2	飯能信用金庫前	57	3	1	4	0.1
3	西文化会館	57	2	30	32	0.6
4	小堤	57	21	50	71	1.2
5	ファミリータウン春日	57	2	11	13	0.2
6	小堤団地	57	34	46	80	1.4
7	名細中学校前	57	6	7	13	0.2
8	名細市民センター	57	12	20	32	0.6
9	白山西原公園入口	57	8	1	9	0.2
10	下広谷南	57	27	15	42	0.7
11	鎌倉橋	57	1	8	9	0.2
12	下広谷北自治会館前	57	3	0	3	0.1
13	広谷新町自治会館前	57	19	1	20	0.4
14	広谷新町	57	26	6	32	0.6
15	五味ヶ谷	57	1	1	2	0.0
16	川野医院前	57	0	35	35	0.6
17	鶴ヶ島駅西口	57	0	127	127	2.2
合計		—	359	359	718	—

鶴ヶ島駅西口発

バス停名		運行 便数	乗車	降車	合計	1便 平均
17	鶴ヶ島駅西口	57	154	0	154	2.7
16	川野医院前	57	6	0	6	0.1
15	五味ヶ谷	57	0	0	0	0.0
14	広谷新町	57	9	32	41	0.7
13	広谷新町自治会館前	57	9	9	18	0.3
12	下広谷北自治会館前	57	1	9	10	0.2
11	鎌倉橋	57	12	6	18	0.3
10	下広谷南	57	11	22	33	0.6
9	白山西原公園入口	57	11	7	18	0.3
8	名細市民センター	57	15	11	26	0.5
7	名細中学校前	57	11	5	16	0.3
6	小堤団地	57	50	24	74	1.3
5	ファミリータウン春日	57	16	5	21	0.4
4	小堤	57	35	15	50	0.9
3	西文化会館	57	23	8	31	0.5
2	飯能信用金庫前	57	2	7	9	0.2
1	霞ヶ関駅北口	57	0	205	205	3.6
合計		—	365	365	730	—

# 【便別バス停間利用状況（平日、土日）】

## 霞ヶ関駅北口発（平日）

区間	1便	2便	3便	4便	5便	6便	7便	8便	9便	平均	乗車人員合計	運行便数	1便あたり乗車人員
霞ヶ関駅北口⇒飯能信用金庫前	1	8	24	21	26	28	16	25	18	18.6	167	45	3.7
飯能信用金庫前⇒西文化会館	1	9	24	21	26	28	16	25	19	18.8	169	45	3.8
西文化会館⇒小堤	1	9	18	21	17	27	15	19	15	15.8	142	45	3.2
小堤⇒ファミリータウン春日	2	12	21	20	18	13	9	11	9	12.8	115	45	2.6
ファミリータウン春日⇒小堤団地	2	12	22	17	17	10	9	8	8	11.7	105	45	2.3
小堤団地⇒名細中学校前	2	23	22	17	8	8	3	4	4	10.1	91	45	2.0
名細中学校前⇒名細市民センター	2	23	21	16	8	8	4	4	4	10.0	90	45	2.0
名細市民センター⇒白山西原公園	3	18	21	14	7	7	4	4	4	9.1	82	45	1.8
白山西原公園⇒下広谷南	5	18	22	14	7	8	4	4	5	9.7	87	45	1.9
下広谷南⇒鎌倉橋	6	29	26	15	8	7	3	0	3	10.8	97	45	2.2
鎌倉橋⇒下広谷北自治会館前	6	28	25	14	8	7	2	0	1	10.1	91	45	2.0
下広谷北自治会館前⇒広谷新町自治会館前	6	30	25	14	8	7	3	0	1	10.4	94	45	2.1
広谷新町自治会館前⇒広谷新町	6	33	27	17	8	9	6	0	2	12.0	108	45	2.4
広谷新町⇒五味ヶ谷	8	39	32	21	8	9	6	0	2	13.9	125	45	2.8
五味ヶ谷⇒川野医院前	7	39	32	21	8	9	6	0	2	13.8	124	45	2.8
川野医院前⇒鶴ヶ島駅西口	6	28	24	19	7	7	3	0	2	10.7	96	45	2.1

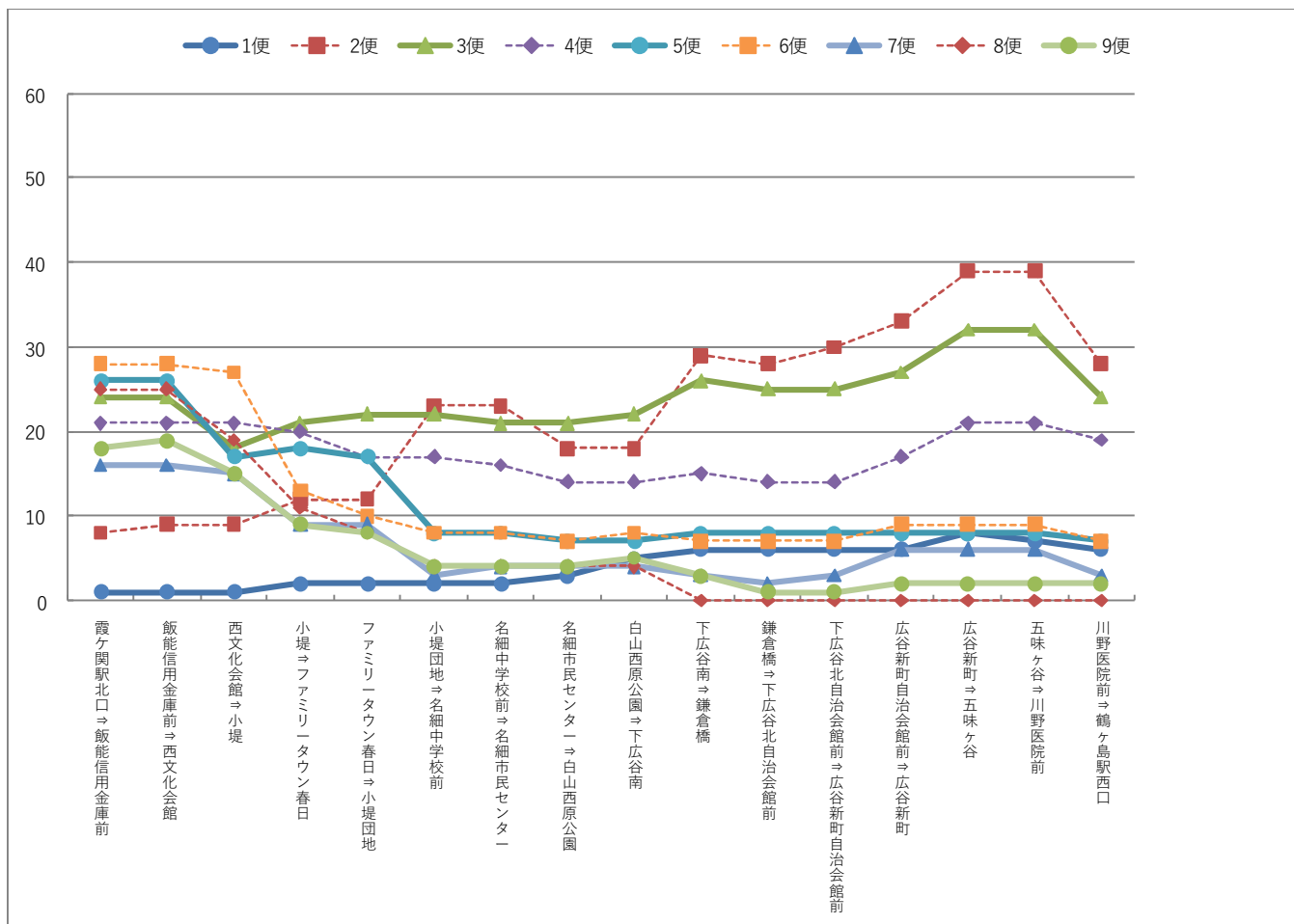



### 霞ヶ関駅北口発（土日）

区間	1便	2便	3便	4便	5便	6便	平均	乗車人員合計	運行便数	1便あたり乗車人員
霞ヶ関駅北口→飯能信用金庫前	3	1	6	11	3	3	4.5	27	12	2.3
飯能信用金庫前→西文化会館	3	1	6	11	3	3	4.5	27	12	2.3
西文化会館→小堤	3	1	5	11	3	3	4.3	26	12	2.2
小堤→ファミリータウン春日	4	1	5	10	2	2	4.0	24	12	2.0
ファミリータウン春日→小堤団地	4	1	6	10	2	2	4.2	25	12	2.1
小堤団地→名細中学校前	4	2	9	6	5	1	4.5	27	12	2.3
名細中学校前→名細市民センター	4	2	9	6	5	1	4.5	27	12	2.3
名細市民センター→白山西原公園	3	5	9	5	4	1	4.5	27	12	2.3
白山西原公園→下広谷南	3	7	9	5	4	1	4.8	29	12	2.4
下広谷南→鎌倉橋	4	10	6	5	4	2	5.2	31	12	2.6
鎌倉橋→下広谷北自治会館前	4	10	6	4	4	2	5.0	30	12	2.5
下広谷北自治会館前→広谷新町自治会館前	4	10	6	4	4	2	5.0	30	12	2.5
広谷新町自治会館前→広谷新町	4	12	7	4	4	3	5.7	34	12	2.8
広谷新町→五味ヶ谷	2	13	8	7	4	3	6.2	37	12	3.1
五味ヶ谷→川野医院前	2	13	8	7	5	3	6.3	38	12	3.2
川野医院前→鶴ヶ島駅西口	2	11	5	5	5	3	5.2	31	12	2.6

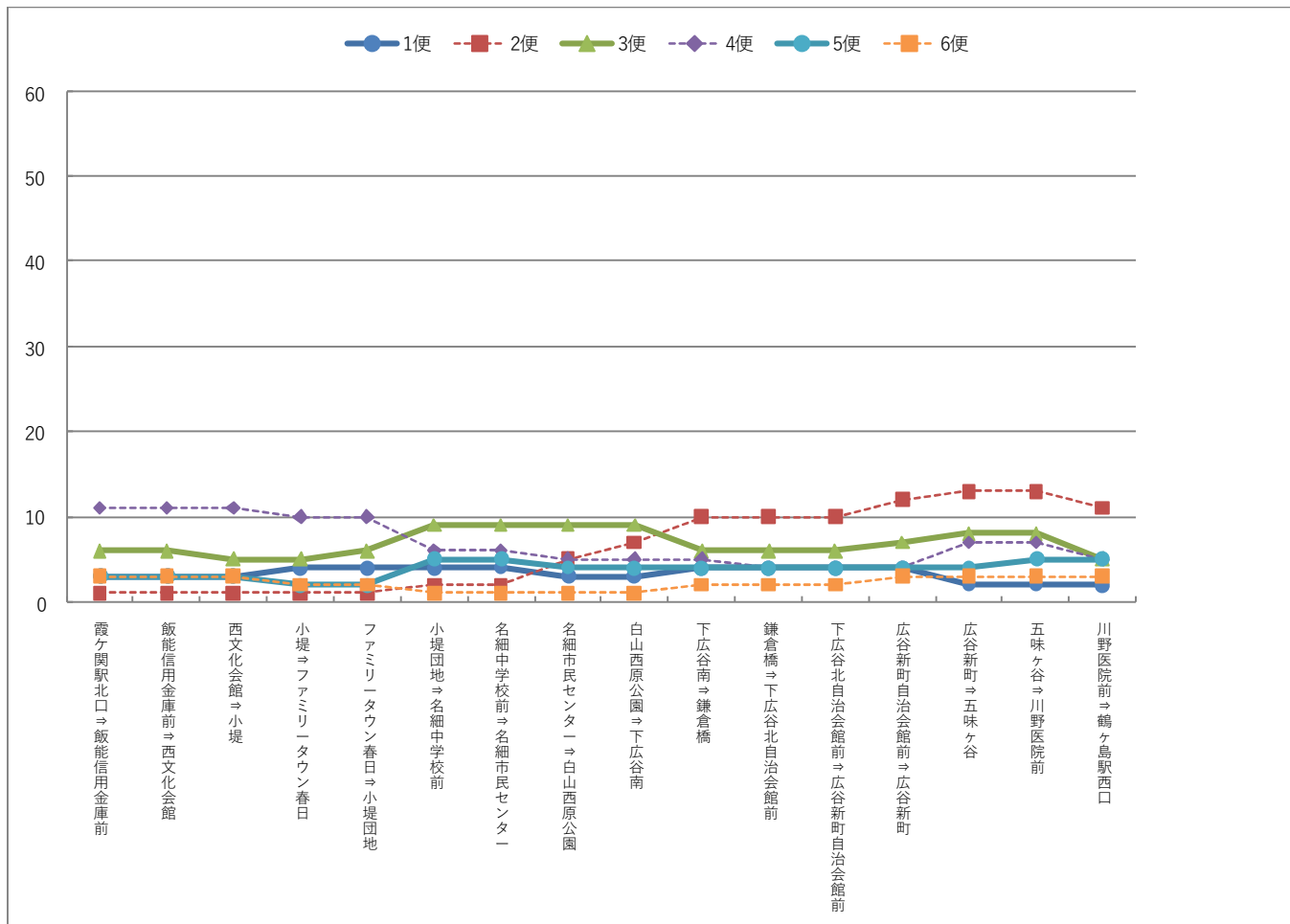

### 鶴ヶ島駅西口発（平日）

区間	1便	2便	3便	4便	5便	6便	7便	8便	9便	平均	乗車人員合計	運行便数	1便あたり乗車人員
鶴ヶ島駅西口⇒川野医院前	1	5	1	27	31	21	17	10	18	14.6	131	45	2.9
川野医院前⇒五味ヶ谷	1	5	3	27	32	21	18	10	18	15.0	135	45	3.0
五味ヶ谷⇒広谷新町	1	5	3	27	32	21	18	10	18	15.0	135	45	3.0
広谷新町⇒広谷新町自治会館前	1	5	7	19	30	16	10	8	16	12.4	112	45	2.5
広谷新町自治会館前⇒下広谷北自治会館前	1	6	8	18	30	17	10	7	14	12.3	111	45	2.5
下広谷北自治会館前⇒鎌倉橋	0	2	7	17	30	17	9	6	14	11.3	102	45	2.3
鎌倉橋⇒下広谷南	5	3	7	17	30	17	9	6	13	11.9	107	45	2.4
下広谷南⇒白山西原公園	6	6	10	11	27	14	7	5	9	10.6	95	45	2.1
白山西原公園⇒名細市民センター	11	10	11	11	24	13	7	5	8	11.1	100	45	2.2
名細市民センター⇒名細中学校前	12	12	12	13	24	12	5	3	7	11.1	100	45	2.2
名細中学校前⇒小堤団地	15	14	16	12	23	12	5	3	7	11.9	107	45	2.4
小堤団地⇒ファミリータウン春日	23	19	31	12	18	12	5	1	4	13.9	125	45	2.8
ファミリータウン春日⇒小堤	24	19	32	14	23	13	5	1	3	14.9	134	45	3.0
小堤⇒西文化会館	29	24	43	11	19	14	10	1	3	17.1	154	45	3.4
西文化会館⇒飯能信用金庫前	29	28	49	11	18	12	19	1	1	18.7	168	45	3.7
飯能信用金庫前⇒霞ヶ関駅北口	29	27	51	11	12	12	19	1	1	18.1	163	45	3.6

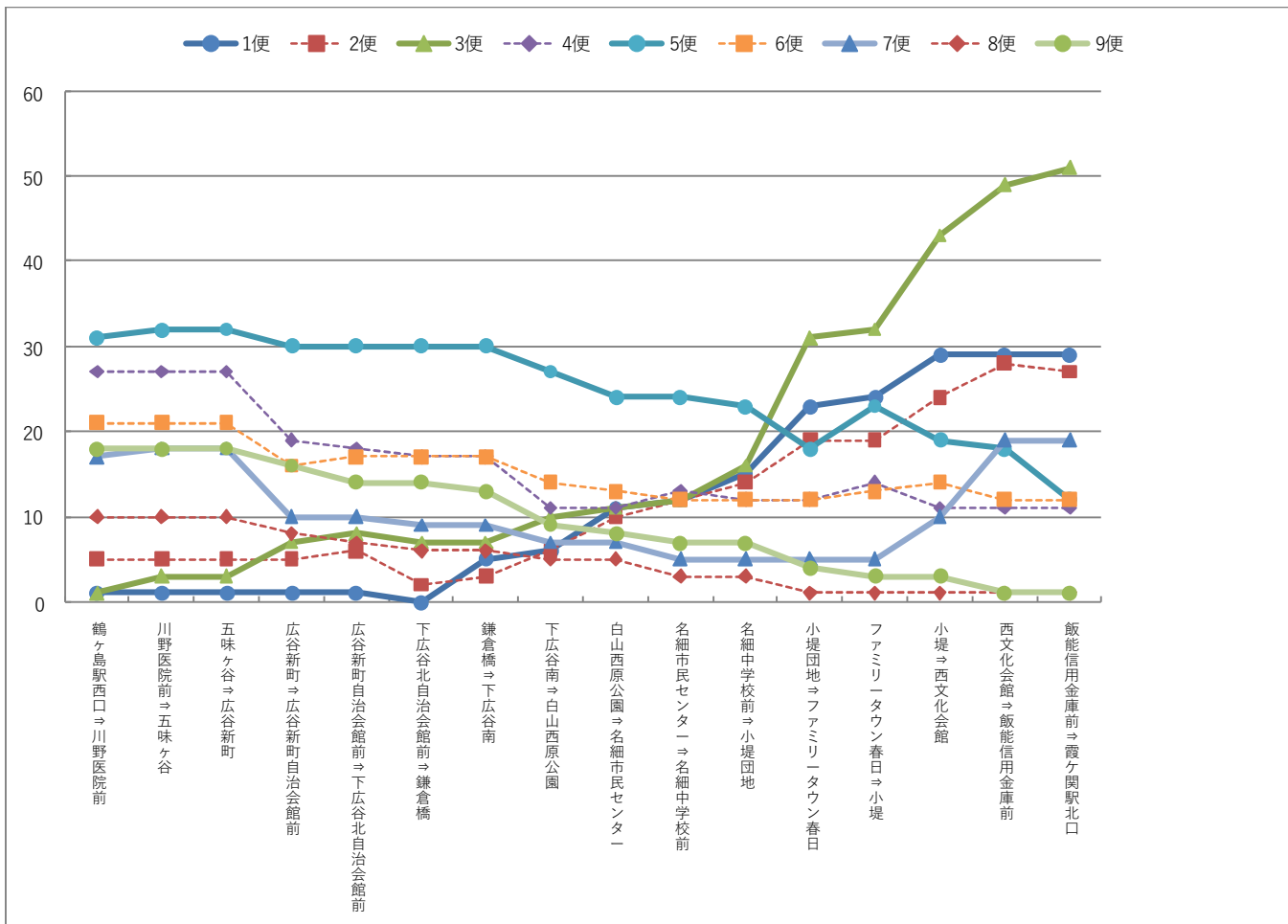

# 鶴ヶ島駅西口発（土日）

区間	1便	2便	3便	4便	5便	6便	平均	乗車人員合計	運行便数	1便あたり乗車人員
鶴ヶ島駅西口⇒川野医院前	2	1	4	0	7	9	3.8	23	12	1.9
川野医院前⇒五味ヶ谷	2	1	4	0	9	9	4.2	25	12	2.1
五味ヶ谷⇒広谷新町	2	1	4	0	9	9	4.2	25	12	2.1
広谷新町⇒広谷新町自治会館前	2	1	6	0	9	7	4.2	25	12	2.1
広谷新町自治会館前⇒下広谷北自治会館前	2	1	8	0	9	6	4.3	26	12	2.2
下広谷北自治会館前⇒鎌倉橋	2	1	8	0	10	6	4.5	27	12	2.3
鎌倉橋⇒下広谷南	1	2	7	0	12	6	4.7	28	12	2.3
下広谷南⇒白山西原公園	2	5	7	0	9	6	4.8	29	12	2.4
白山西原公園⇒名細市民センター	2	6	7	0	7	6	4.7	28	12	2.3
名細市民センター⇒名細中学校前	1	7	9	0	7	8	5.3	32	12	2.7
名細中学校前⇒小堤団地	1	7	9	0	7	7	5.2	31	12	2.6
小堤団地⇒ファミリータウン春日	4	9	12	1	8	5	6.5	39	12	3.3
ファミリータウン春日⇒小堤	5	12	11	1	7	5	6.8	41	12	3.4
小堤⇒西文化会館	5	13	9	1	7	6	6.8	41	12	3.4
西文化会館⇒飯能信用金庫前	5	14	9	1	7	6	7.0	42	12	3.5
飯能信用金庫前⇒霞ヶ関駅北口	5	14	9	1	7	6	7.0	42	12	3.5

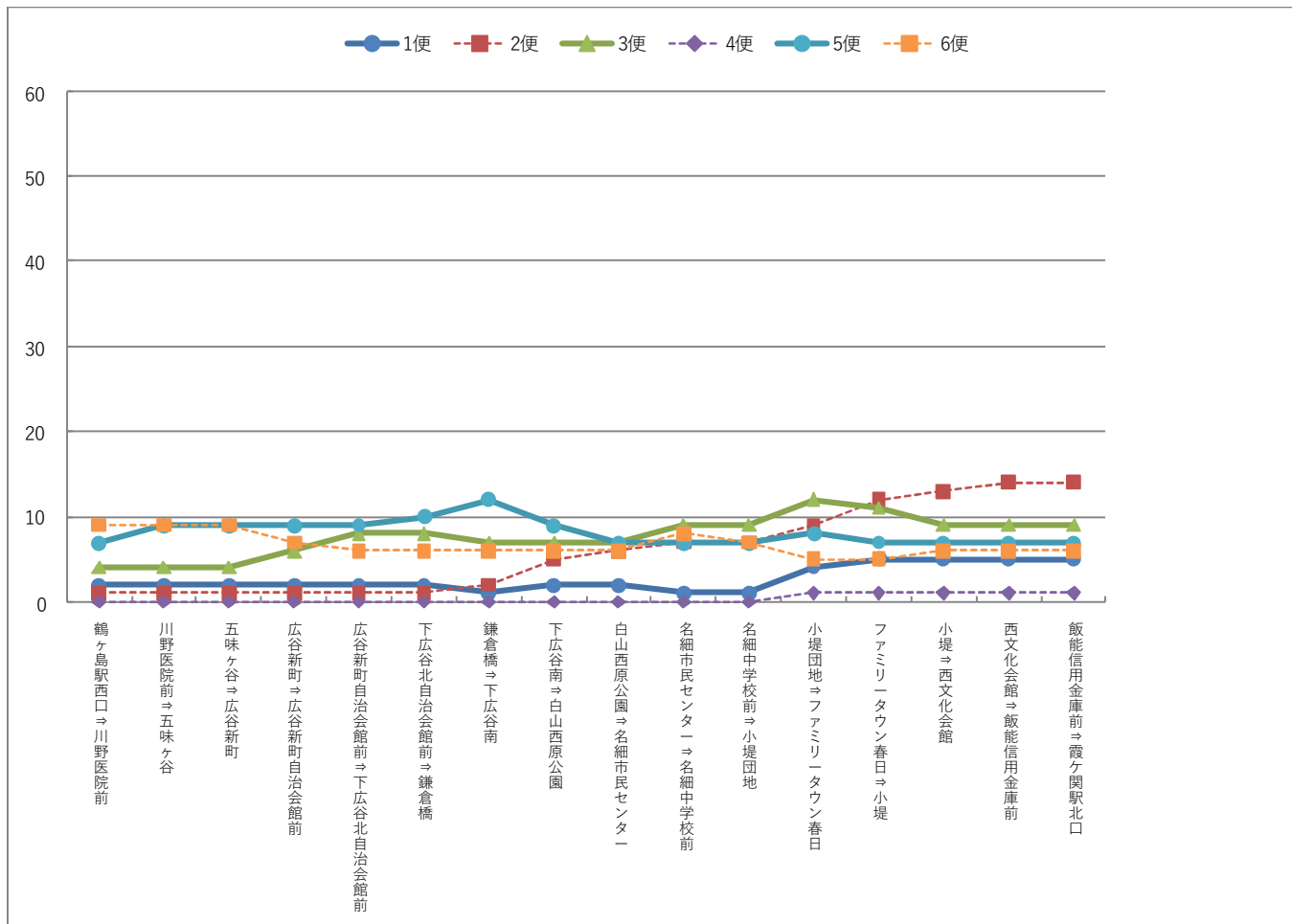

【OD乗車人員(人)】

霞ヶ関駅北口～鶴ヶ島駅西口

順位	OD	乗車人員	1日平均乗車人員
1	霞ヶ関駅北口～小堤団地	95	13.6
2	霞ヶ関駅北口～小堤	84	12.0
3	霞ヶ関駅北口～西文化会館	53	7.6
4	広谷新町～鶴ヶ島駅西口	49	7.0
5	小堤団地～鶴ヶ島駅西口	46	6.6
6	下広谷南～鶴ヶ島駅西口	45	6.4
7	小堤～鶴ヶ島駅西口	30	4.3
8	霞ヶ関駅北口～名細市民センター	28	4.0
9	霞ヶ関駅北口～下広谷南	26	3.7
9	霞ヶ関駅北口～ファミリータウン春日	26	3.7
11	広谷新町自治会館前～鶴ヶ島駅西口	21	3.0
12	霞ヶ関駅北口～鎌倉橋	19	2.7
13	名細市民センター～鶴ヶ島駅西口	18	2.6
14	霞ヶ関駅北口～名細中学校前	17	2.4
15	霞ヶ関駅北口～広谷新町	15	2.1
16	白山西原公園入口～鶴ヶ島駅西口	13	1.9
17	霞ヶ関駅北口～白山西原公園入口	12	1.7
17	霞ヶ関駅北口～鶴ヶ島駅西口	12	1.7
19	下広谷北自治会館前～鶴ヶ島駅西口	11	1.6
20	西文化会館～鶴ヶ島駅西口	9	1.3
20	広谷新町～川野医院前	9	1.3
22	小堤団地～川野医院前	8	1.1
22	霞ヶ関駅北口～広谷新町自治会館前	8	1.1
24	名細中学校前～鶴ヶ島駅西口	7	1.0
24	広谷新町自治会館前～川野医院前	7	1.0
24	鎌倉橋～鶴ヶ島駅西口	7	1.0
27	飯能信用金庫前～鶴ヶ島駅西口	6	0.9
27	ファミリータウン春日～鶴ヶ島駅西口	6	0.9
29	名細中学校前～川野医院前	4	0.6
29	小堤団地～名細市民センター	4	0.6
31	名細市民センター～川野医院前	3	0.4
31	小堤～川野医院前	3	0.4
31	霞ヶ関駅北口～飯能信用金庫前	3	0.4
31	下広谷南～川野医院前	3	0.4
35	名細市民センター～広谷新町自治会館前	2	0.3
35	白山西原公園入口～川野医院前	2	0.3

順位	OD	乗車人員	1日平均乗車人員
35	小堤～名細市民センター	2	0.3
38	飯能信用金庫前～名細中学校前	1	0.1
38	飯能信用金庫前～名細市民センター	1	0.1
38	飯能信用金庫前～小堤	1	0.1
38	飯能信用金庫前～ファミリータウン春日	1	0.1
38	西文化会館～小堤団地	1	0.1
38	小堤～鎌倉橋	1	0.1
38	五味ヶ谷～鶴ヶ島駅西口	1	0.1
38	霞ヶ関駅北口～下広谷北自治会館前	1	0.1
38	下広谷北自治会館前～川野医院前	1	0.1
38	下広谷南～五味ヶ谷	1	0.1
38	ファミリータウン春日～川野医院前	1	0.1

② 11 系統 霞ヶ関駅北口～いせはら団地～西後楽会館

【便別乗車人員(人)】

霞ヶ関駅北口発

	1 便	2 便	3 便	4 便	5 便	6 便	7 便	8 便	9 便	10 便	合計
発時刻											
平日	7:45	9:04	10:25	11:55	13:25	14:55	16:20	17:38	18:30	19:29	
土日	9:04	10:25	11:55	13:25	14:55	16:20	17:16				
月	1	5	8	14	5	4	4	2	2	4	49
火	7	9	8	8	5	5	2	5	3	1	53
水	9	3	※	7	4	9	2	3	0	3	40
木	12	6	5	10	4	7	7	2	1	1	55
金	7	3	6	7	3	6	6	4	0	1	43
土	2	3	16	8	6	4	5				44
日	0	3	6	4	7	2	1				23
合計	38	32	49	58	34	37	27	16	6	10	307

※車両事故により欠測

西後楽会館発

	1 便	2 便	3 便	4 便	5 便	6 便	7 便	8 便	9 便	10 便	合計
発時刻											
平日	7:14	8:25	9:45	11:29	12:45	14:15	15:40	17:07	18:04	18:56	
土日	8:34	9:45	11:29	12:45	14:15	15:40	16:45				
月	0	4	15	9	3	7	6	1	0	0	45
火	5	4	8	15	9	4	4	5	0	3	57
水	2	4	※	※	8	4	1	1	2	1	23
木	2	4	11	7	12	4	5	2	2	0	49
金	2	6	16	8	6	6	3	4	0	1	52
土	0	14	6	5	3	4	2				34
日	2	8	6	3	5	3	3				30
合計	13	44	62	47	46	32	24	13	4	5	290

※車両事故により欠測

【バス停別乗降者数(人、便数は便)】

霞ヶ関駅北口発

バス停名		運行 便数	乗車	降車	合計	1便 平均
1	霞ヶ関駅北口	63	199	0	199	3.2
2	霞ヶ関駅南口入口	63	22	0	22	0.3
3	かすみ北通り	63	33	28	61	1.0
4	霞ヶ関幼稚園前	63	4	18	22	0.3
5	吉田南	63	3	6	9	0.1
6	小畔水鳥の郷公園	63	3	12	15	0.2
7	伊勢原五丁目	63	8	18	26	0.4
8	いせはら団地	63	2	13	15	0.2
9	ヤオコー川越的場店	63	20	72	92	1.5
10	的場一丁目	63	9	16	25	0.4
11	霞ヶ関市民センター入口	63	0	57	57	0.9
12	イーグルバス川越営業所	63	0	6	6	0.1
13	芳地戸	33	1	2	3	0.1
14	尾崎神社	33	0	5	5	0.2
15	鈴木脳神経外科入口	33	3	14	17	0.5
16	職業センター入口	33	0	7	7	0.2
17	笠幡駅	33	0	24	24	0.7
18	上野	28	0	3	3	0.1
19	田中	28	0	0	0	0.0
20	西後楽会館	28	0	6	6	0.2
合計		—	307	307	614	—

西後楽会館発

	バス停名	運行 便数	乗車	降車	合計	1便 平均
20	西後楽会館	27	6	0	6	0.2
19	田中	27	0	0	0	0.0
18	上野	27	3	0	3	0.1
17	笠幡駅	32	25	0	25	0.8
16	職業センター入口	32	3	0	3	0.1
15	鈴木脳神経外科入口	32	4	3	7	0.2
14	尾崎神社	32	1	0	1	0.0
13	芳地戸	32	5	0	5	0.2
12	イーグルバス川越営業所	62	6	0	6	0.1
11	霞ヶ関市民センター入口	62	31	1	32	0.5
10	的場一丁目	62	29	7	36	0.6
9	ヤオコー川越的場店	62	54	21	75	1.2
8	いせはら団地	62	14	2	16	0.3
7	伊勢原五丁目	62	18	2	20	0.3
6	小畔水鳥の郷公園	62	20	5	25	0.4
5	吉田南	62	3	1	4	0.1
4	霞ヶ関幼稚園前	62	39	6	45	0.7
3	かすみ北通り	62	29	29	58	0.9
2	霞ヶ関駅南口入口	62	0	53	53	0.9
1	霞ヶ関駅北口	62	0	160	160	2.6
合計		—	290	290	580	—



# 【便別バス停間利用状況（平日、土日）】

## 霞ヶ関駅北口発（平日）

	1便	2便	3便	4便	5便	6便	7便	8便	9便	10便	平均	乗車人員合計	運行便数	1便あたり乗車人員
霞ヶ関駅北口⇒霞ヶ関駅南口入口	24	14	17	25	11	15	19	11	5	9	15.0	150	49	3.1
霞ヶ関駅南口入口⇒かずみ北通り	28	17	21	27	12	16	19	14	6	9	16.9	169	49	3.4
かずみ北通り⇒霞ヶ関幼稚園前	32	18	15	31	14	15	19	15	5	7	17.1	171	49	3.5
霞ヶ関幼稚園前⇒吉田南	32	21	14	29	14	11	17	15	4	7	16.4	164	49	3.3
吉田南⇒小群水鳥の郷公園	32	21	15	27	14	11	16	15	4	7	16.2	162	49	3.3
小群水鳥の郷公園⇒伊勢原五丁目	32	23	14	25	13	12	12	13	4	5	15.3	153	49	3.1
伊勢原五丁目⇒いせはら団地	35	25	15	21	10	11	11	12	1	3	14.4	144	49	2.9
いせはら団地⇒ヤオコー川越的場店	33	26	15	20	10	8	11	10	1	3	13.7	137	49	2.8
ヤオコー川越的場店⇒的場一丁目	24	18	2	23	8	11	8	8	0	0	10.2	102	49	2.1
的場一丁目⇒霞ヶ関市民センター入口	25	18	2	21	6	16	6	6	0	0	10.0	100	49	2.0
霞ヶ関市民センター入口⇒イーグルバス川越営業所	9	9	0	16	6	14	0	0	2	0	5.6	56	49	1.1
イーグルバス川越営業所⇒芳地戸	9	9		13	6	13					10.0	50	25	2.0
芳地戸⇒尾崎神社	9	9		13	4	13					9.6	48	25	1.9
尾崎神社⇒鈴木脳神経外科入口	9	9		12	4	10					8.8	44	25	1.8
鈴木脳神経外科入口⇒職業センター入口	5	4	4	15	4	8					7.2	36	25	1.4
職業センター入口⇒笠幡駅	5	4	4	12	4	5					6.0	30	25	1.2
笠幡駅⇒上野			0	3	2	2					1.8	7	20	0.4
上野⇒田中			0	2	1	1					1.0	4	20	0.2
田中⇒西後楽会館			0	2	1	1					1.0	4	20	0.2

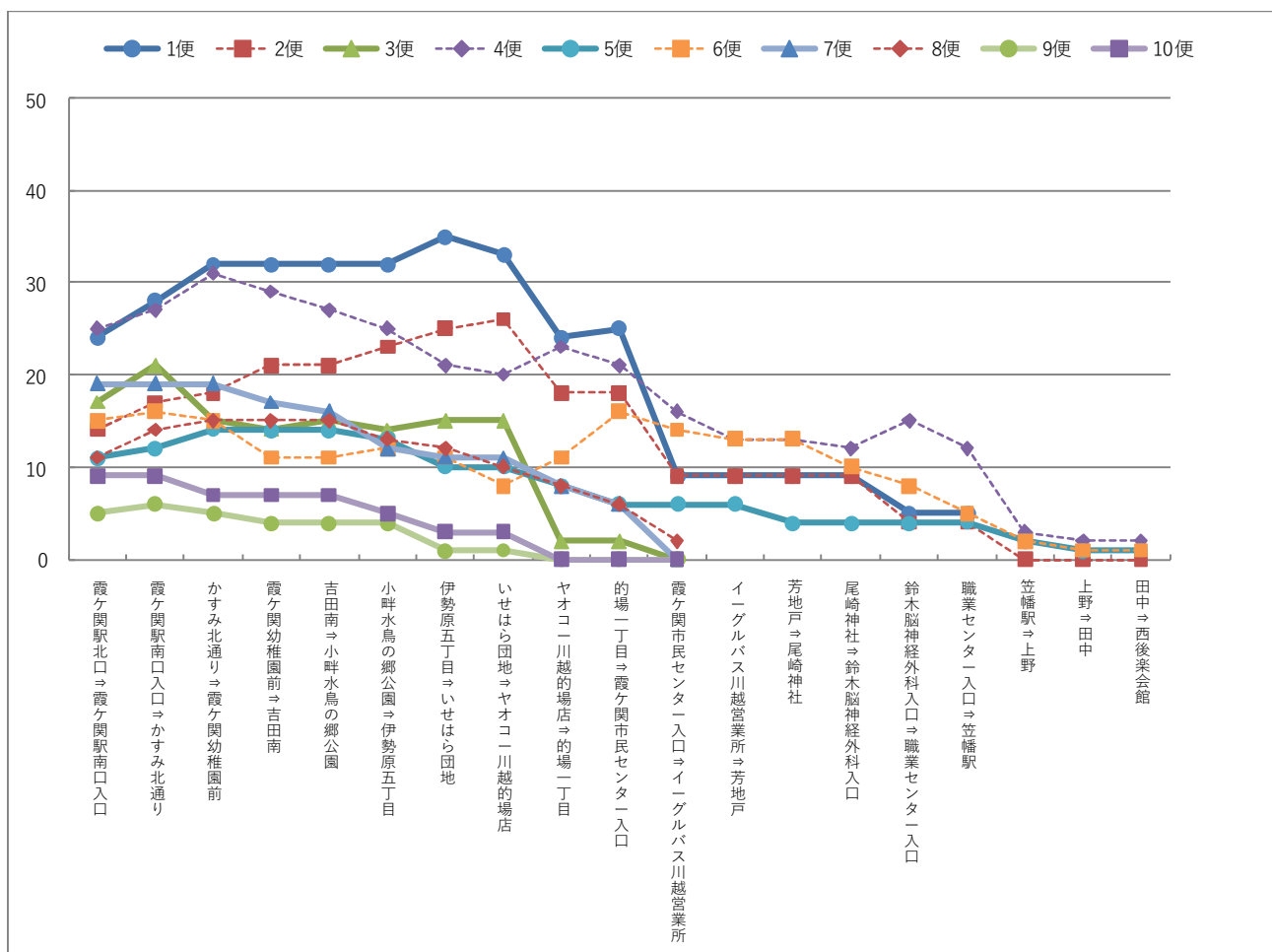

# 霞ヶ関駅北口発（土日）

区間	1便	2便	3便	4便	5便	6便	7便	平均	乗車人員合計	運行便数	1便あたり乗車人員
霞ヶ関駅北口⇒霞ヶ関駅南口入口	1	4	18	9	7	5	5	7.0	49	14	3.5
霞ヶ関駅南口入口⇒かすみ北通り	1	4	18	9	8	6	6	7.4	52	14	3.7
かすみ北通り⇒霞ヶ関幼稚園前	1	5	20	10	8	5	6	7.9	55	14	3.9
霞ヶ関幼稚園前⇒吉田南	1	3	20	9	6	3	6	6.9	48	14	3.4
吉田南⇒小群水鳥の郷公園	1	1	20	10	7	3	5	6.7	47	14	3.4
小群水鳥の郷公園⇒伊勢原五丁目	1	1	20	10	7	3	5	6.7	47	14	3.4
伊勢原五丁目⇒いせはら団地	2	1	21	9	7	1	5	6.6	46	14	3.3
いせはら団地⇒ヤオコー川越的場店	2	1	21	9	7	0	2	6.0	42	14	3.0
ヤオコー川越的場店⇒的場一丁目	1	1	11	3	7	0	2	3.6	25	14	1.8
的場一丁目⇒霞ヶ関市民センター入口	1	1	11	1	6	0	0	2.9	20	14	1.4
霞ヶ関市民センター入口⇒イーグルバス川越営業所	0	0	1	1	5	0	0	1.0	7	14	0.5
イーグルバス川越営業所⇒芳地戸	0	1	1	1	5			1.8	7	8	0.9
芳地戸⇒尾崎神社	0	1	1	1	6			2.0	8	8	1.0
尾崎神社⇒鈴木脳神経外科入口	0	0	1	1	6			1.8	7	8	0.9
鈴木脳神経外科入口⇒職業センター入口	0	0	0	0	4			1.0	4	8	0.5
職業センター入口⇒笠幡駅	0	0	0	0	3			0.8	3	8	0.4
笠幡駅⇒上野	0	0	0	0	2			0.5	2	8	0.3
上野⇒田中	0	0	0	0	2			0.5	2	8	0.3
田中⇒西後楽会館	0	0	0	0	2			0.5	2	8	0.3

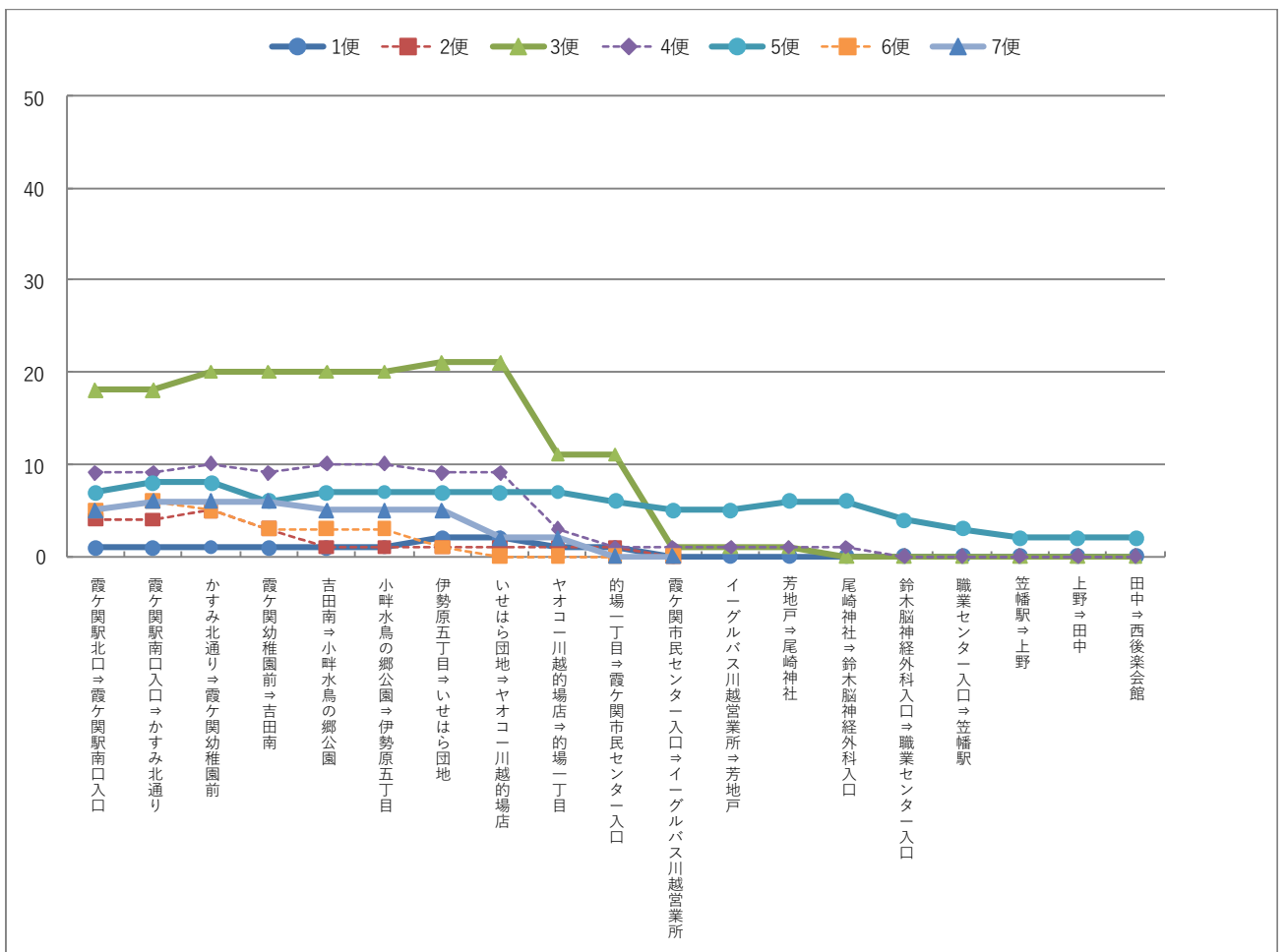

### 西後楽会館発（平日）

	1便	2便	3便	4便	5便	6便	7便	8便	9便	10便	平均	乗車人員合計	運行便数	1便あたり乗車人員	
西後楽会館⇒田中				4		0	0	0			1.0	4	19	0.2	
田中⇒上野				4		0	0	0			1.0	4	19	0.2	
上野⇒笠幡駅				5		2	0	0			1.8	7	19	0.4	
笠幡駅⇒職業センター入口			1	13		10	4	2			6.0	30	24	1.3	
職業センター入口⇒鈴木脳神経外科入口			3	13		11	4	2			6.6	33	24	1.4	
鈴木脳神経外科入口⇒尾崎神社			3	12		11	4	2			6.4	32	24	1.3	
尾崎神社⇒芳地戸			3	12		12	4	2			6.6	33	24	1.4	
芳地戸⇒イーグルバス川越営業所			4	16		12	4	2			7.6	38	24	1.6	
イーグルバス川越営業所⇒霞ヶ関市民センター入口	2	4	17		0	12	4	2	0	0	4.1	41	48	0.9	
霞ヶ関市民センター入口⇒的場一丁目	6	5	16		0	15	8	7	12	1	7.0	70	48	1.5	
的場一丁目⇒ヤオコー川越的場店	10	8	16		3	17	11	8	12	1	8.6	86	48	1.8	
ヤオコー川越的場店⇒いせはら団地	11	12	11		12	21	11	10	12	3	4	10.7	107	48	2.2
いせはら団地⇒伊勢原五丁目	11	12	14		11	23	13	10	12	3	4	11.3	113	48	2.4
伊勢原五丁目⇒小群水鳥の郷公園	11	15	17		14	25	15	12	12	3	4	12.8	128	48	2.7
小群水鳥の郷公園⇒吉田南	11	14	23		15	27	17	14	13	3	4	14.1	141	48	2.9
吉田南⇒霞ヶ関幼稚園前	11	14	23		15	27	17	15	13	3	4	14.2	142	48	3.0
霞ヶ関幼稚園前⇒かずみ北通り	11	21	31		19	29	19	15	13	3	4	16.5	165	48	3.4
かずみ北通り⇒霞ヶ関駅南口入口	11	21	30		30	23	17	11	12	4	5	16.4	164	48	3.4
霞ヶ関駅南口入口⇒霞ヶ関駅北口	8	16	21		25	21	12	7	4	2	4	12.0	120	48	2.5

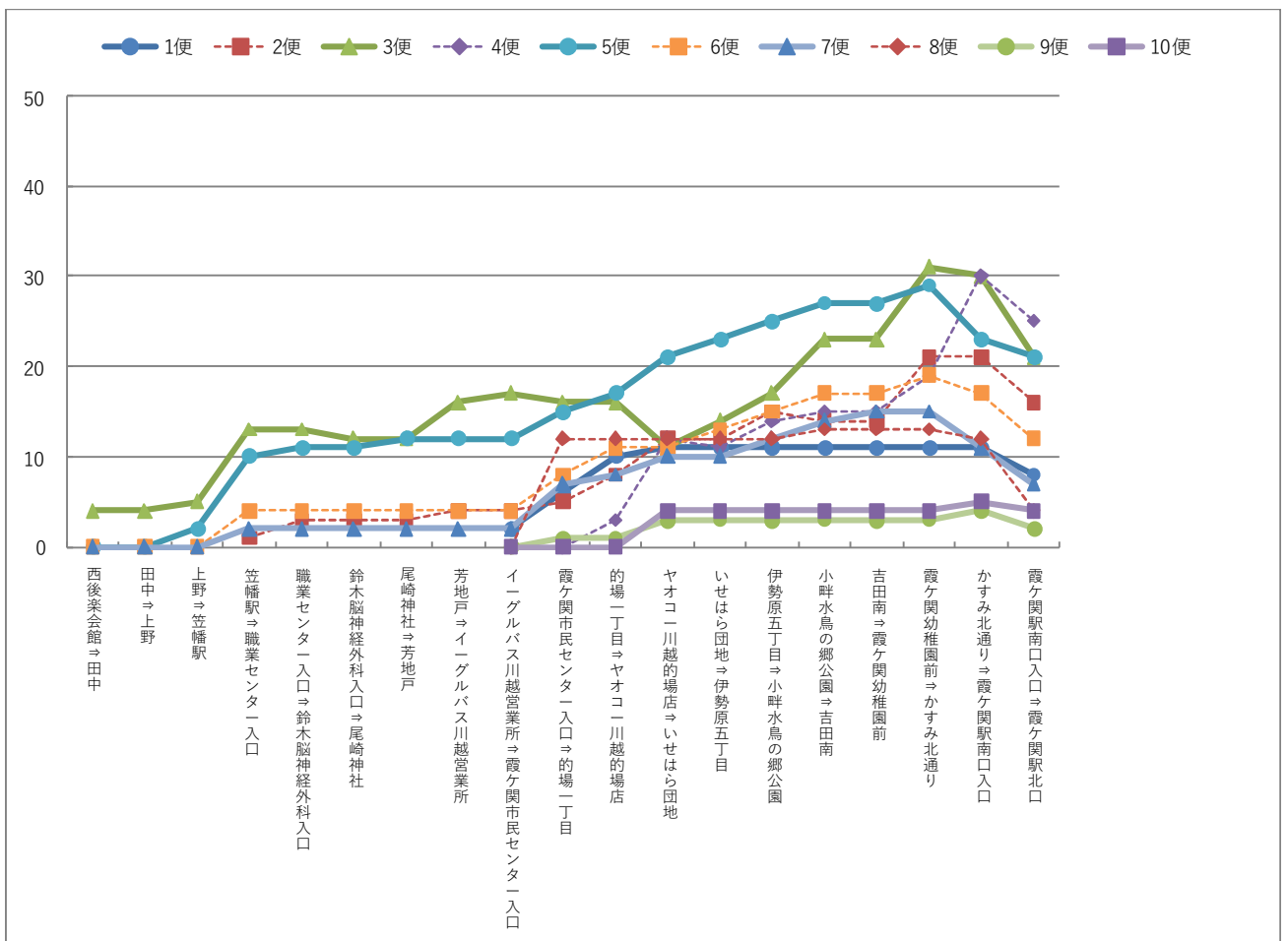

# 西後楽会館発（土日）

	1便	2便	3便	4便	5便	6便	7便			平均	乗車人員合計	運行便数	1便あたり乗車人員
西後楽会館→田中			2		0	0	0			0.5	2	8	0.3
田中→上野			2		0	0	0			0.5	2	8	0.3
上野→笠幡駅			2		0	0	0			0.5	2	8	0.3
笠幡駅→職業センター入口			4		0	0	0			1.0	4	8	0.5
職業センター入口→鈴木脳神経外科入口			4		0	0	0			1.0	4	8	0.5
鈴木脳神経外科入口→尾崎神社			5		0	0	1			1.5	6	8	0.8
尾崎神社→芳地戸			5		0	0	1			1.5	6	8	0.8
芳地戸→イーグルバス川越営業所			5		0	0	1			1.5	6	8	0.8
イーグルバス川越営業所→霞ヶ関市民センター入口	0	5	2	0	1	1	0			1.3	9	14	0.6
霞ヶ関市民センター入口→的場一丁目	0	5	2	0	2	1	0			1.4	10	14	0.7
的場一丁目→ヤオコー川越的場店	0	10	2	0	2	2	0			2.3	16	14	1.1
ヤオコー川越的場店→いせはら団地	2	9	4	2	7	4	0			4.0	28	14	2.0
いせはら団地→伊勢原五丁目	2	11	8	2	7	4	0			4.9	34	14	2.4
伊勢原五丁目→小群水鳥の郷公園	2	10	9	3	7	4	0			5.0	35	14	2.5
小群水鳥の郷公園→吉田南	2	11	9	3	7	4	1			5.3	37	14	2.6
吉田南→霞ヶ関幼稚園前	2	11	10	3	7	4	1			5.4	38	14	2.7
霞ヶ関幼稚園前→かずみ北通り	2	17	11	6	8	3	1			6.9	48	14	3.4
かずみ北通り→霞ヶ関駅南口入口	2	18	10	8	4	3	4			7.0	49	14	3.5
霞ヶ関駅南口入口→霞ヶ関駅北口	1	16	8	6	3	2	4			5.7	40	14	2.9

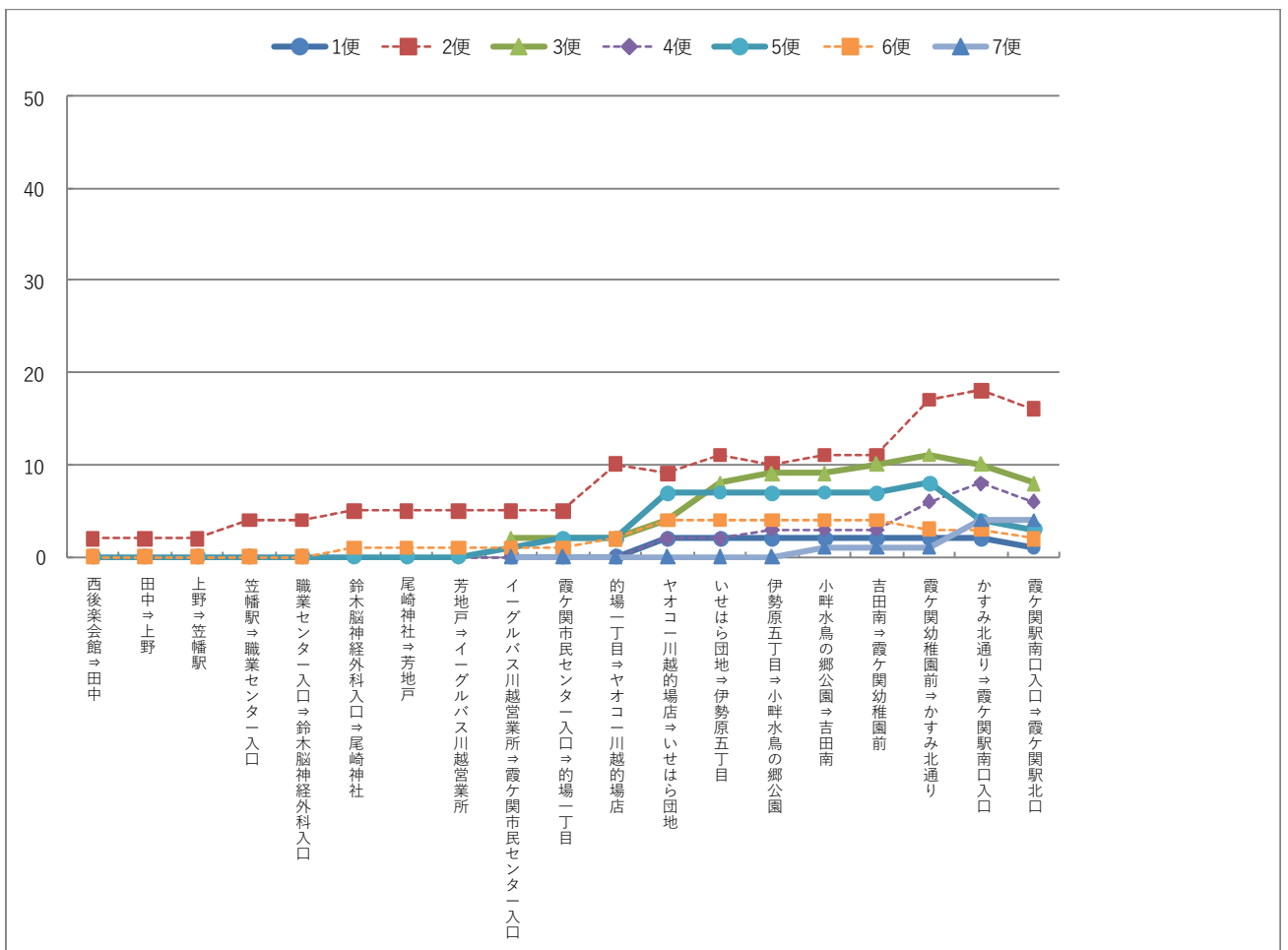

【OD 乗車人員(人)】

霞ヶ関駅北口～西後楽会館

順位	OD	乗車人員	1日平均乗車人員
1	霞ヶ関駅北口～霞ヶ関市民センター入口	70	10.0
2	霞ヶ関駅北口～ヤオコー川越的場店	56	8.0
3	霞ヶ関駅北口～かすみ北通り	53	7.6
4	霞ヶ関駅北口～霞ヶ関幼稚園前	48	6.9
5	霞ヶ関駅北口～伊勢原五丁目	27	3.9
6	霞ヶ関駅北口～いせはら団地	25	3.6
6	かすみ北通り～ヤオコー川越的場店	25	3.6
8	霞ヶ関駅南口入口～ヤオコー川越的場店	24	3.4
9	霞ヶ関駅北口～的場一丁目	23	3.3
10	霞ヶ関駅北口～小畔水鳥の郷公園	20	2.9
11	霞ヶ関駅南口入口～霞ヶ関市民センター入口	14	2.0
11	ヤオコー川越的場店～笠幡駅	14	2.0
13	ヤオコー川越的場店～的場一丁目	11	1.6
14	かすみ北通り～笠幡駅	10	1.4
15	霞ヶ関駅北口～イーグルバス川越営業所	9	1.3
15	霞ヶ関駅南口入口～霞ヶ関幼稚園前	9	1.3
17	かすみ北通り～小畔水鳥の郷公園	8	1.1
18	霞ヶ関駅北口～西後楽会館	7	1.0
19	鈴木脳神経外科入口～笠幡駅	6	0.9
19	小畔水鳥の郷公園～ヤオコー川越的場店	6	0.9
19	霞ヶ関駅南口入口～的場一丁目	6	0.9
19	伊勢原五丁目～ヤオコー川越的場店	6	0.9
19	かすみ北通り～吉田南	6	0.9
24	霞ヶ関幼稚園前～ヤオコー川越的場店	5	0.7
24	霞ヶ関駅北口～鈴木脳神経外科入口	5	0.7
24	霞ヶ関駅北口～笠幡駅	5	0.7
24	ヤオコー川越的場店～鈴木脳神経外科入口	5	0.7
24	かすみ北通り～伊勢原五丁目	5	0.7
29	的場一丁目～芳地戸	4	0.6
29	霞ヶ関駅北口～職業センター入口	4	0.6
29	霞ヶ関駅南口入口～伊勢原五丁目	4	0.6
29	霞ヶ関駅南口入口～かすみ北通り	4	0.6
29	伊勢原五丁目～笠幡駅	4	0.6
34	的場一丁目～職業センター入口	3	0.4
34	的場一丁目～上野	3	0.4
34	的場一丁目～笠幡駅	3	0.4

順位	OD	乗車人員	1日平均乗車人員
34	吉田南～ヤオコー川越的場店	3	0.4
34	霞ヶ関駅南口入口～鈴木脳神経外科入口	3	0.4
34	霞ヶ関駅南口入口～小畔水鳥の郷公園	3	0.4
34	霞ヶ関駅南口入口～イーグルバス川越営業所	3	0.4
34	ヤオコー川越的場店～西後楽会館	3	0.4
34	いせはら団地～笠幡駅	3	0.4
43	的場一丁目～尾崎神社	2	0.3
43	霞ヶ関幼稚園前～的場一丁目	2	0.3
43	霞ヶ関駅北口～芳地戸	2	0.3
43	霞ヶ関駅北口～尾崎神社	2	0.3
43	霞ヶ関駅北口～上野	2	0.3
43	霞ヶ関駅南口入口～吉田南	2	0.3
43	霞ヶ関駅南口入口～いせはら団地	2	0.3
43	ヤオコー川越的場店～尾崎神社	2	0.3
43	ヤオコー川越的場店～職業センター入口	2	0.3
43	ヤオコー川越的場店～霞ヶ関市民センター入口	2	0.3
43	かすみ北通り～鈴木脳神経外科入口	2	0.3
43	かすみ北通り～西後楽会館	2	0.3
43	かすみ北通り～霞ヶ関市民センター入口	2	0.3
56	芳地戸～鈴木脳神経外科入口	1	0.1
56	的場一丁目～鈴木脳神経外科入口	1	0.1
56	小畔水鳥の郷公園～的場一丁目	1	0.1
56	小畔水鳥の郷公園～笠幡駅	1	0.1
56	吉田南～的場一丁目	1	0.1
56	霞ヶ関幼稚園前～鈴木脳神経外科入口	1	0.1
56	霞ヶ関幼稚園前～小畔水鳥の郷公園	1	0.1
56	霞ヶ関幼稚園前～笠幡駅	1	0.1
56	霞ヶ関市民センター入口～笠幡駅	1	0.1
56	霞ヶ関駅北口～吉田南	1	0.1
56	霞ヶ関駅南口入口～笠幡駅	1	0.1
56	ヤオコー川越的場店～芳地戸	1	0.1
56	ヤオコー川越的場店～上野	1	0.1
56	かすみ北通り～的場一丁目	1	0.1
56	かすみ北通り～職業センター入口	1	0.1
56	いせはら団地～ヤオコー川越的場店	1	0.1

③ 20 系統 川越駅西口～総合保健センター～霞ヶ関駅北口

【便別乗車人員(人)】

川越駅西口発

	1 便	2 便	3 便	4 便	5 便	6 便	合計
発時刻							
平日	7:31	9:13	12:20	13:59	16:12	17:10	
土日	7:31	9:13	12:20	13:59	16:12	17:10	
月	4	7	4	9	3	6	33
火	5	5	6	3	4	8	31
水	4	4	8	5	3	4	28
木	3	3	5	7	3	6	27
金	5	6	8	4	5	4	32
土	1	2	7	5	2	3	20
日	11	1	0	2	2	3	19
合計	33	28	38	35	22	34	190

霞ヶ関駅北口発

	1 便	2 便	3 便	4 便	5 便	合計
発時刻						
平日	6:59	8:26	11:33	13:12	16:40	
土日	8:26	11:33	13:12	16:40		
月	3	14	12	9	1	39
火	7	11	6	7	3	34
水	4	14	13	6	3	40
木	6	15	6	10	2	39
金	2	15	6	13	1	37
土	10	12	3	1		26
日	5	7	4	5		21
合計	37	88	50	51	10	236

【バス停別乗降者数(人、便数は便)】

川越駅西口発

バス停名		運行 便数	乗車	降車	合計	1便 平均
1	川越駅西口	42	117	0	117	2.8
2	赤心堂病院	42	6	0	6	0.1
3	川越市駅	42	28	1	29	0.7
4	三光町	42	3	2	5	0.1
5	月吉町	42	2	24	26	0.6
6	今成自治会館	42	2	16	18	0.4
7	月吉町郵便局	42	1	10	11	0.3
8	児童センター	42	2	3	5	0.1
9	石原町二丁目	42	11	26	37	0.9
10	今成二丁目	42	2	38	40	1.0
11	総合保健センター	42	10	9	19	0.5
12	西川越駅	42	6	29	35	0.8
13	小ヶ谷老人憩いの家入口	21	0	1	1	0.0
14	霞ヶ関東五丁目	21	0	2	2	0.1
15	霞ヶ関東四丁目	21	0	2	2	0.1
16	霞ヶ関駅南口	21	0	8	8	0.4
17	霞ヶ関駅北口	21	0	19	19	0.9
合計		—	190	190	380	—



## 霞ヶ関駅北口発

バス停名		運行 便数	乗車	降車	合計	1便 平均
17	霞ヶ関駅北口	21	36	0	36	1.7
16	霞ヶ関駅南口	21	11	0	11	0.5
15	霞ヶ関東四丁目	21	8	1	9	0.4
14	霞ヶ関東五丁目	21	14	5	19	0.9
13	小ヶ谷老人憩いの家入口	21	2	1	3	0.1
12	西川越駅	33	28	4	32	1.0
11	総合保健センター	33	10	4	14	0.4
10	今成二丁目	33	28	13	41	1.2
9	石原町二丁目	33	20	7	27	0.8
8	児童センター	33	11	2	13	0.4
7	月吉町郵便局	33	12	2	14	0.4
6	今成自治会館	33	7	1	8	0.2
5	月吉町	33	49	2	51	1.5
4	三光町	33	0	13	13	0.4
3	川越市駅	33	0	42	42	1.3
2	赤心堂病院	33	0	23	23	0.7
1	川越駅西口	33	0	116	116	3.5
合計		—	236	236	472	—

【便別バス停間利用状況（平日、土日）】

川越駅西口発（平日）

区間	1便	2便	3便	4便	5便	6便	平均	乗車人員合計	運行便数	1便あたり乗車人員
川越駅西口⇒赤心堂病院	14	9	19	21	15	9	14.5	87	30	2.9
赤心堂病院⇒川越市駅	14	9	20	23	15	10	15.2	91	30	3.0
川越市駅⇒三光町	19	11	25	28	16	17	19.3	116	30	3.9
三光町⇒月吉町	19	11	27	28	17	16	19.7	118	30	3.9
月吉町⇒今成自治会館	20	10	21	22	12	13	16.3	98	30	3.3
今成自治会館⇒月吉郵便局	15	9	19	21	12	11	14.5	87	30	2.9
月吉郵便局⇒児童センター	15	9	17	19	9	11	13.3	80	30	2.7
児童センター⇒石原町二丁目	15	10	17	17	8	11	13.0	78	30	2.6
石原町二丁目⇒今成二丁目	13	19	15	13	4	10	12.3	74	30	2.5
今成二丁目⇒総合保健センター	3	18	12	1	1	9	7.3	44	30	1.5
総合保健センター⇒西川越駅	2	17	12	1	2	13	7.8	47	30	1.6
西川越駅⇒小ヶ谷老人憩いの家入口	3		12			12	9.0	27	15	1.8
小ヶ谷老人憩いの家入口⇒霞ヶ関東五丁目	3		12			11	8.7	26	15	1.7
霞ヶ関東五丁目⇒霞ヶ関東四丁目	3		11			10	8.0	24	15	1.6
霞ヶ関東四丁目⇒霞ヶ関駅南口	3		10			9	7.3	22	15	1.5
霞ヶ関駅南口⇒霞ヶ関駅北口	2		7			7	5.3	16	15	1.1

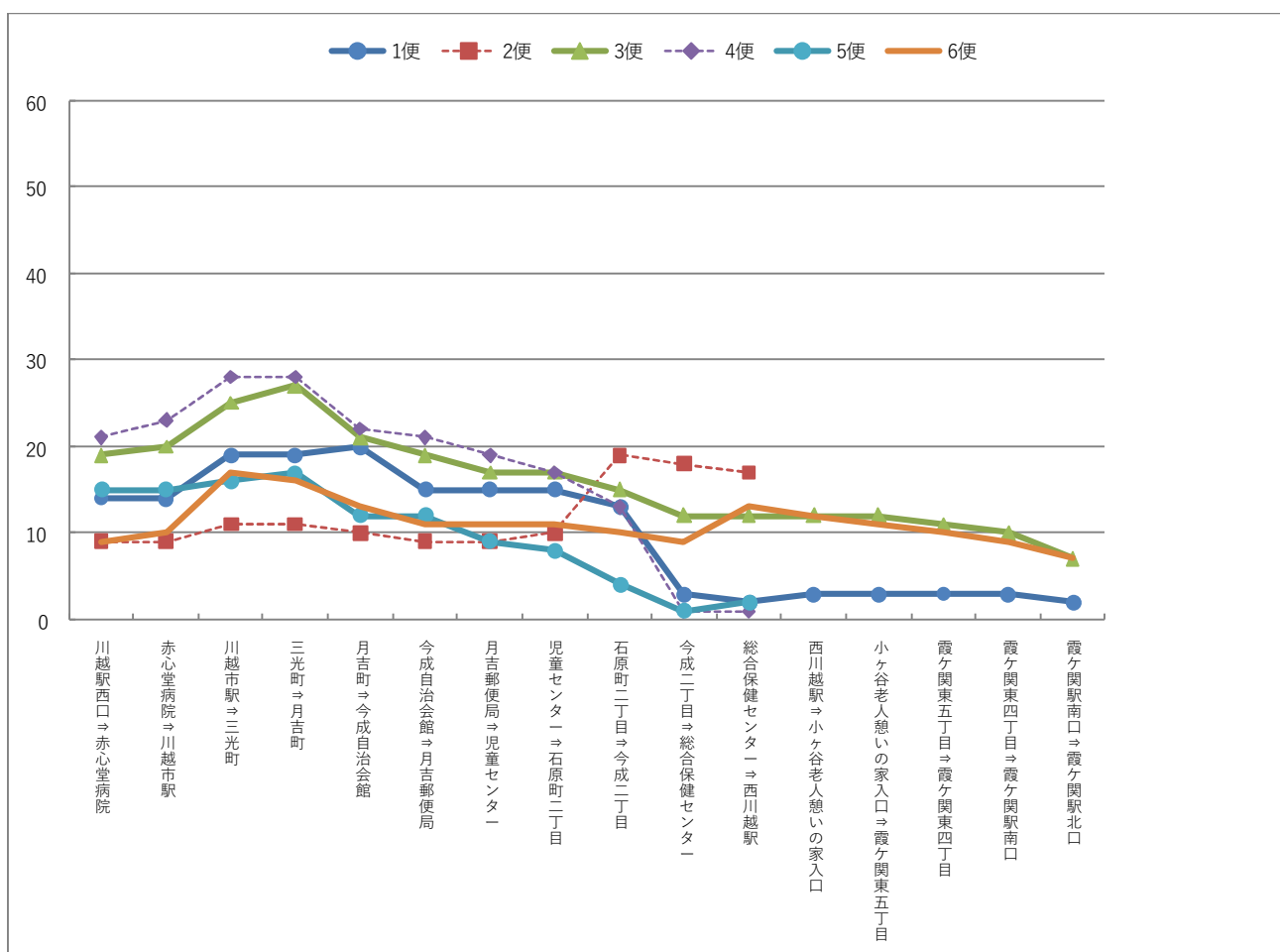

## 川越駅西口発（土日）

区間	1便	2便	3便	4便	5便	6便	平均	乗車人員合計	運行便数	1便あたり乗車人員
川越駅西口⇒赤心堂病院	12	2	5	4	4	3	5.0	30	12	2.5
赤心堂病院⇒川越市駅	12	2	5	5	4	4	5.3	32	12	2.7
川越市駅⇒三光町	12	2	6	5	4	5	5.7	34	12	2.8
三光町⇒月吉町	12	2	5	5	4	5	5.5	33	12	2.8
月吉町⇒今成自治会館	12	2	5	4	3	5	5.2	31	12	2.6
今成自治会館⇒月吉郵便局	12	2	4	4	2	4	4.7	28	12	2.3
月吉郵便局⇒児童センター	12	2	3	3	2	4	4.3	26	12	2.2
児童センター⇒石原町二丁目	12	2	4	3	2	4	4.5	27	12	2.3
石原町二丁目⇒今成二丁目	3	2	4	3	0	4	2.7	16	12	1.3
今成二丁目⇒総合保健センター	0	2	2	2	0	4	1.7	10	12	0.8
総合保健センター⇒西川越駅	0	0	2	2	0	4	1.3	8	12	0.7
西川越駅⇒小ヶ谷老人憩いの家入口	0		2			3	1.7	5	6	0.8
小ヶ谷老人憩いの家入口⇒霞ヶ関東五丁目	0		2			3	1.7	5	6	0.8
霞ヶ関東五丁目⇒霞ヶ関東四丁目	0		2			3	1.7	5	6	0.8
霞ヶ関東四丁目⇒霞ヶ関駅南口	0		2			3	1.7	5	6	0.8
霞ヶ関駅南口⇒霞ヶ関駅北口	0		1			2	1.0	3	6	0.5

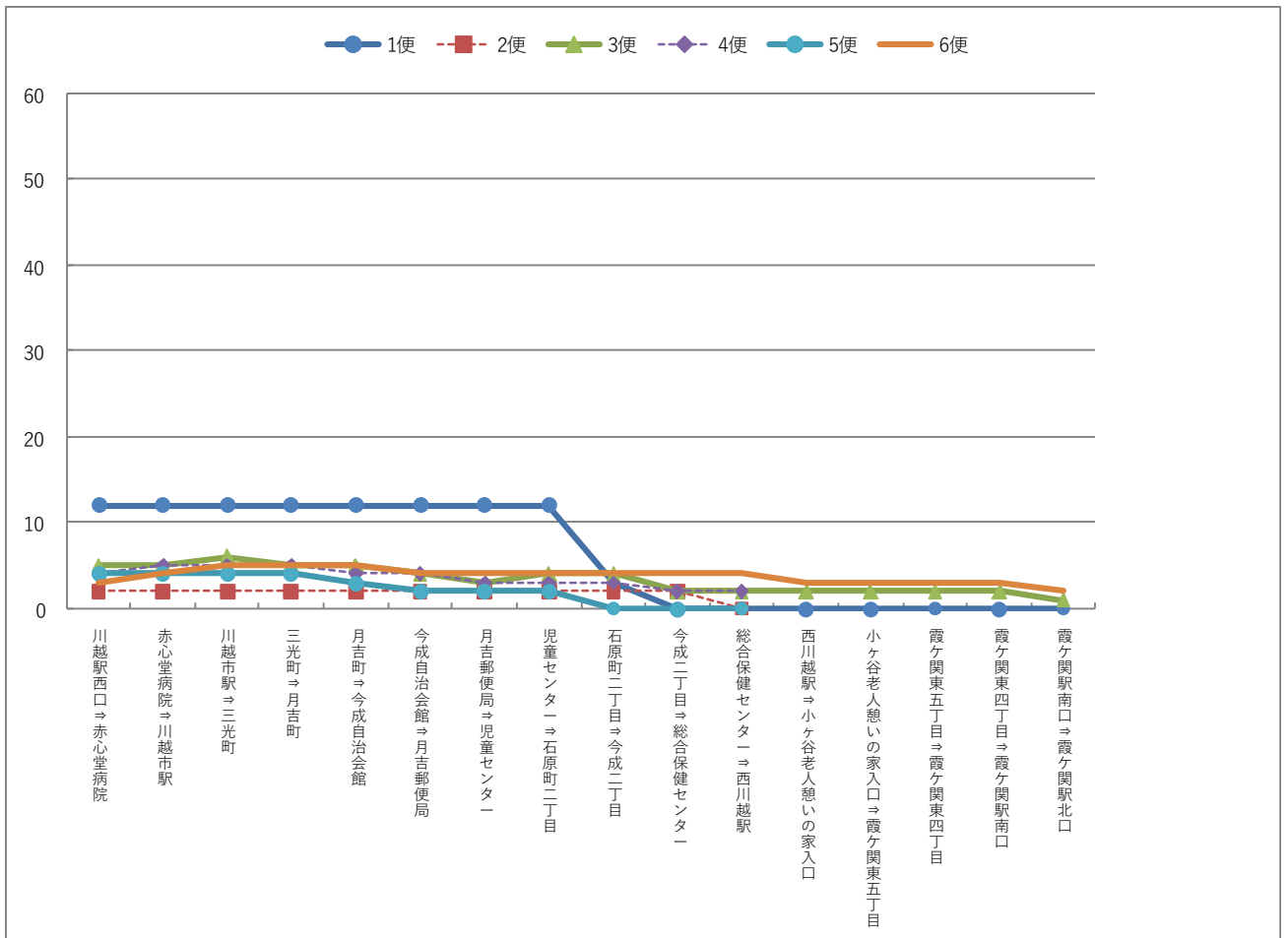

霞ヶ関駅北口発（平日）

区間	1便	2便	3便	4便	5便	平均	乗車人員合計	運行便数	1便あたり乗車人員
霞ヶ関駅北口⇒霞ヶ関駅南口		10	11	8		9.7	29	15	1.9
霞ヶ関駅南口⇒霞ヶ関東四丁目		14	14	10		12.7	38	15	2.5
霞ヶ関東四丁目⇒霞ヶ関東五丁目		17	14	12		14.3	43	15	2.9
霞ヶ関東五丁目⇒小ヶ谷老人憩いの家入口		24	14	12		16.7	50	15	3.3
小ヶ谷老人憩いの家入口⇒西川越駅		25	13	12		16.7	50	15	3.3
西川越駅⇒総合保健センター	4	33	16	20	2	15.0	75	25	3.0
総合保健センター⇒今成二丁目	4	31	15	23	4	15.4	77	25	3.1
今成二丁目⇒石原町二丁目	1	28	21	32	6	17.6	88	25	3.5
石原町二丁目⇒児童センター	11	28	23	28	7	19.4	97	25	3.9
児童センター⇒月吉郵便局	13	29	22	29	9	20.4	102	25	4.1
月吉郵便局⇒今成自治会館	13	32	28	30	9	22.4	112	25	4.5
今成自治会館⇒月吉町	13	33	29	34	9	23.6	118	25	4.7
月吉町⇒三光町	18	59	34	34	10	31.0	155	25	6.2
三光町⇒川越市駅	18	51	34	32	10	29.0	145	25	5.8
川越市駅⇒赤心堂病院	11	37	29	27	7	22.2	111	25	4.4
赤心堂病院⇒川越駅西口	9	31	27	22	5	18.8	94	25	3.8

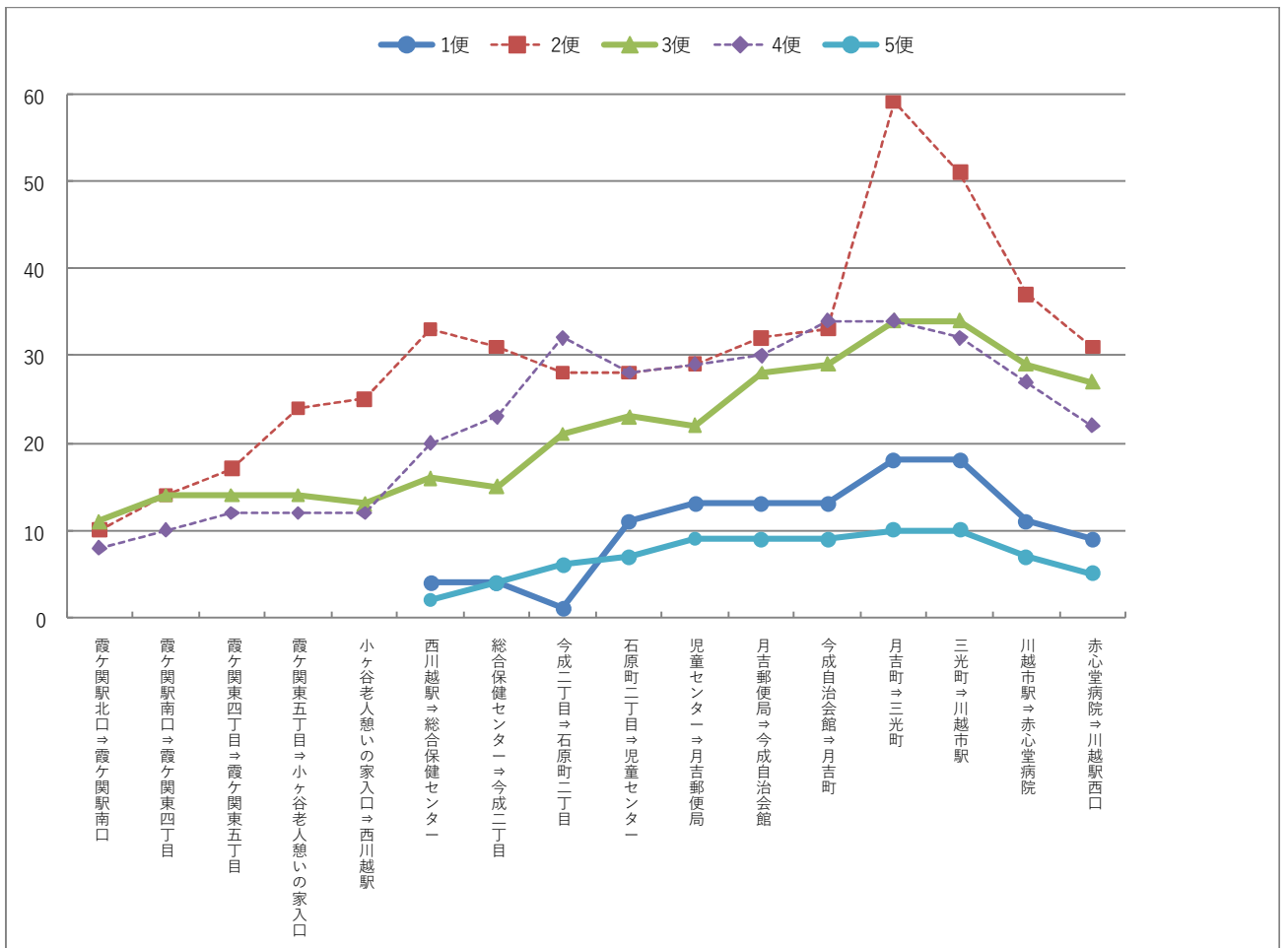

霞ヶ関駅北口発（土日）

区間	1便	2便	3便	4便	平均	乗車人員合計	運行便数	1便あたり乗車人員
霞ヶ関駅北口⇒霞ヶ関駅南口		3	3	1	2.3	7	6	1.2
霞ヶ関駅南口⇒霞ヶ関東四丁目		3	5	1	3.0	9	6	1.5
霞ヶ関東四丁目⇒霞ヶ関東五丁目		4	6	1	3.7	11	6	1.8
霞ヶ関東五丁目⇒小ヶ谷老人憩いの家入口		7	6	0	4.3	13	6	2.2
小ヶ谷老人憩いの家入口⇒西川越駅		7	7	0	4.7	14	6	2.3
西川越駅⇒総合保健センター		4	9	0	3.3	13	8	1.6
総合保健センター⇒今成二丁目		4	9	0	4.3	17	8	2.1
今成二丁目⇒石原町二丁目		5	11	1	5.3	21	8	2.6
石原町二丁目⇒児童センター		5	14	2	6.3	25	8	3.1
児童センター⇒月吉郵便局		6	13	5	7.3	29	8	3.6
月吉郵便局⇒今成自治会館		6	13	5	7.3	29	8	3.6
今成自治会館⇒月吉町		6	13	5	7.3	29	8	3.6
月吉町⇒三光町		12	15	6	9.8	39	8	4.9
三光町⇒川越市駅		11	13	6	9.0	36	8	4.5
川越市駅⇒赤心堂病院		7	11	4	7.0	28	8	3.5
赤心堂病院⇒川越駅西口		5	11	4	5.5	22	8	2.8

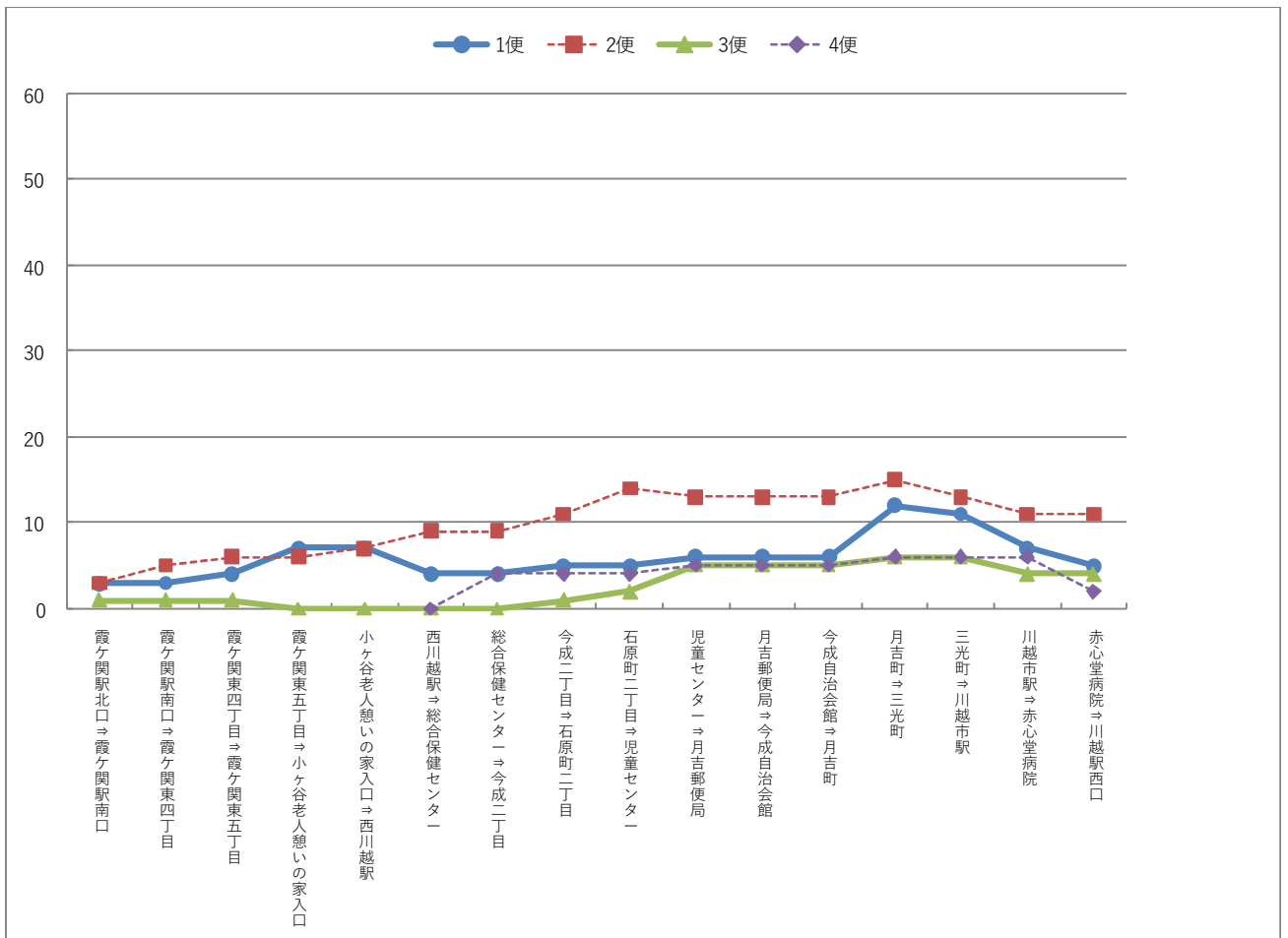

【OD 乗車人員(人)】

川越駅西口～霞ヶ関駅北口

順位	OD	乗車人員	1日平均乗車人員
1	川越駅西口～月吉町	44	6.3
2	川越駅西口～今成二丁目	43	6.1
3	川越駅西口～石原町二丁目	37	5.3
4	川越駅西口～霞ヶ関駅北口	26	3.7
5	川越市駅～月吉町	24	3.4
6	川越市駅～今成二丁目	21	3.0
7	川越駅西口～月吉町郵便局	20	2.9
8	川越駅西口～今成自治会館	16	2.3
8	石原町二丁目～西川越駅	16	2.3
10	川越駅西口～総合保健センター	14	2.0
11	総合保健センター～西川越駅	10	1.4
11	川越駅西口～児童センター	10	1.4
11	今成二丁目～西川越駅	10	1.4
14	川越市駅～石原町二丁目	8	1.1
15	川越駅西口～西川越駅	7	1.0
15	川越駅西口～霞ヶ関東五丁目	7	1.0
17	赤心堂病院～霞ヶ関駅北口	6	0.9
17	西川越駅～霞ヶ関駅北口	6	0.9
19	三光町～霞ヶ関東五丁目	5	0.7
20	川越市駅～今成自治会館	4	0.6
20	川越駅西口～霞ヶ関駅南口	4	0.6
20	赤心堂病院～総合保健センター	4	0.6
20	赤心堂病院～西川越駅	4	0.6
20	霞ヶ関東五丁目～霞ヶ関駅北口	4	0.6
25	総合保健センター～霞ヶ関駅南口	3	0.4
25	川越市駅～西川越駅	3	0.4
25	川越市駅～霞ヶ関駅北口	3	0.4
25	赤心堂病院～児童センター	3	0.4
25	赤心堂病院～霞ヶ関駅南口	3	0.4
25	西川越駅～霞ヶ関東五丁目	3	0.4
25	三光町～月吉町	3	0.4
25	三光町～霞ヶ関東四丁目	3	0.4
33	川越市駅～小ヶ谷老人憩いの家入口	2	0.3
33	川越市駅～霞ヶ関東四丁目	2	0.3
33	川越駅西口～三光町	2	0.3
33	川越駅西口～霞ヶ関東四丁目	2	0.3

順位	OD	乗車人員	1日平均乗車人員
33	赤心堂病院～今成二丁目	2	0.3
33	赤心堂病院～今成自治会館	2	0.3
33	赤心堂病院～月吉町	2	0.3
33	児童センター～西川越駅	2	0.3
33	児童センター～霞ヶ関駅南口	2	0.3
33	三光町～西川越駅	2	0.3
33	三光町～霞ヶ関駅北口	2	0.3
33	今成二丁目～霞ヶ関東四丁目	2	0.3
33	月吉町郵便局～西川越駅	2	0.3
33	月吉町～霞ヶ関駅北口	2	0.3
47	総合保健センター～霞ヶ関駅北口	1	0.1
47	川越市駅～児童センター	1	0.1
47	川越市駅～月吉町郵便局	1	0.1
47	川越市駅～霞ヶ関駅南口	1	0.1
47	川越駅西口～川越市駅	1	0.1
47	赤心堂病院～石原町二丁目	1	0.1
47	赤心堂病院～小ヶ谷老人憩いの家入口	1	0.1
47	赤心堂病院～霞ヶ関東四丁目	1	0.1
47	石原町二丁目～霞ヶ関駅北口	1	0.1
47	石原町二丁目～霞ヶ関駅南口	1	0.1
47	西川越駅～霞ヶ関駅南口	1	0.1
47	小ヶ谷老人憩いの家入口～霞ヶ関駅北口	1	0.1
47	三光町～今成自治会館	1	0.1
47	今成二丁目～霞ヶ関東五丁目	1	0.1
47	今成二丁目～霞ヶ関駅北口	1	0.1
47	今成二丁目～霞ヶ関駅南口	1	0.1
47	今成自治会館～総合保健センター	1	0.1
47	今成自治会館～西川越駅	1	0.1
47	今成自治会館～霞ヶ関駅北口	1	0.1
47	月吉町郵便局～霞ヶ関駅南口	1	0.1
47	月吉町～月吉町郵便局	1	0.1
47	月吉町～霞ヶ関駅南口	1	0.1
47	霞ヶ関東四丁目～霞ヶ関駅北口	1	0.1
47	霞ヶ関東五丁目～霞ヶ関駅南口	1	0.1

④ 21 系統 川越駅西口～大塚新田～南大塚駅北口

【便別乗車人員(人)】

川越駅西口発

	1便	2便	3便	4便	5便	6便	7便	8便	9便	10便	合計
発時刻											
平日	8:25	9:25	10:35	11:25	13:40	14:50	15:50	17:00	19:20	20:35	
土日	8:35	11:10	12:10	14:15	15:30	17:35	18:50	20:05			
月	20	8	6	8	7	10	15	10	14	9	107
火	17	12	6	7	6	16	14	14	9	11	112
水	16	8	14	14	11	16	15	14	14	11	133
木	18	5	4	17	13	11	12	12	6	2	100
金	16	12	17	8	9	13	13	16	10	10	124
土	5	8	10	11	6	6	5	9			60
日	2	8	5	3	6	9	1	12			46
合計	94	61	62	68	58	81	75	87	53	43	682

南大塚駅北口発

	1便	2便	3便	4便	5便	6便	7便	8便	9便	10便	合計
発時刻											
平日	7:50	8:50	10:00	10:50	13:05	14:15	15:15	16:25	18:45	20:00	
土日	8:00	10:35	11:35	13:40	14:55	17:00	18:15	19:30			
月	15	18	21	15	19	5	10	13	4	2	122
火	26	22	17	14	10	15	8	18	7	6	143
水	17	22	20	19	13	9	10	10	7	2	129
木	15	11	21	9	7	4	11	10	6	2	96
金	20	19	12	17	19	6	11	7	8	3	122
土	12	25	10	5	9	6	3	6			76
日	12	12	8	8	9	5	6	5			65
合計	117	129	109	87	86	50	59	69	32	15	753



【バス停別乗降者数(人、便数は便)】

川越駅西口発

バス停名		運行 便数	乗車	降車	合計	1便 平均
1	川越駅西口	66	502	0	502	7.6
2	ウェスタ川越前	66	31	1	32	0.5
3	旭町一丁目	66	1	0	1	0.0
4	前原	66	7	8	15	0.2
5	河岸街道	66	18	13	31	0.5
6	ひまわり南幼稚園	66	22	89	111	1.7
7	広栄町	66	21	105	126	1.9
8	豊田町三丁目	66	6	44	50	0.8
9	豊田町二丁目	66	12	33	45	0.7
10	大塚新田	66	20	52	72	1.1
11	南大塚一丁目	66	21	60	81	1.2
12	大袋新田	66	1	25	26	0.4
13	武蔵野総合病院	66	20	89	109	1.7
14	南大塚駅北口	66	0	163	163	2.5
合計		—	682	682	1,364	—

南大塚駅北口発

バス停名		運行 便数	乗車	降車	合計	1便 平均
14	南大塚駅北口	66	180	0	180	2.7
13	武蔵野総合病院	66	115	30	145	2.2
12	大袋新田	66	14	2	16	0.2
11	南大塚一丁目	66	60	18	78	1.2
10	大塚新田	66	68	18	86	1.3
9	豊田町二丁目	66	48	16	64	1.0
8	豊田町三丁目	66	39	11	50	0.8
7	広栄町	66	119	18	137	2.1
6	ひまわり南幼稚園	66	88	9	97	1.5
5	河岸街道	66	18	25	43	0.7
4	前原	66	4	7	11	0.2
3	旭町一丁目	66	0	10	10	0.2
2	ウェスタ川越前	66	0	44	44	0.7
1	川越駅西口	66	0	545	545	8.3
合計		—	753	753	1,506	—

【便別バス停間利用状況（平日、土日）】

川越駅西口発（平日）

区間	1便	2便	3便	4便	5便	6便	7便	8便	9便	10便	平均	乗車人員合計	運行便数	1便あたり乗車人員
川越駅西口⇒ウェスタ川越前	54	25	32	37	33	42	51	56	48	39	41.7	417	50	8.3
ウェスタ川越前⇒旭町一丁目	54	25	34	38	35	50	58	62	49	40	44.5	445	50	8.9
旭町一丁目⇒前原	54	25	34	38	35	51	58	62	49	40	44.6	446	50	8.9
前原⇒河岸街道	54	26	35	39	33	51	57	62	48	40	44.5	445	50	8.9
河岸街道⇒ひまわり南幼稚園	52	30	37	43	34	51	58	60	48	38	45.1	451	50	9.0
ひまわり南幼稚園⇒広栄町	52	29	32	38	28	43	53	53	41	30	39.9	399	50	8.0
広栄町⇒豊田町三丁目	57	24	25	32	26	36	46	43	19	19	32.7	327	50	6.5
豊田町三丁目⇒豊田町二丁目	56	19	20	29	25	35	44	35	18	13	29.4	294	50	5.9
豊田町二丁目⇒大塚新田	55	17	20	29	26	27	41	33	14	11	27.3	273	50	5.5
大塚新田⇒南大塚一丁目	49	18	21	28	24	25	35	28	14	6	24.8	248	50	5.0
南大塚一丁目⇒大袋新田	49	20	21	24	22	23	28	23	9	4	22.3	223	50	4.5
大袋新田⇒武蔵野総合病院	49	20	21	23	17	19	28	17	8	3	20.5	205	50	4.1
武蔵野総合病院⇒南大塚駅北口	28	16	10	17	11	13	23	11	8	3	14.0	140	50	2.8

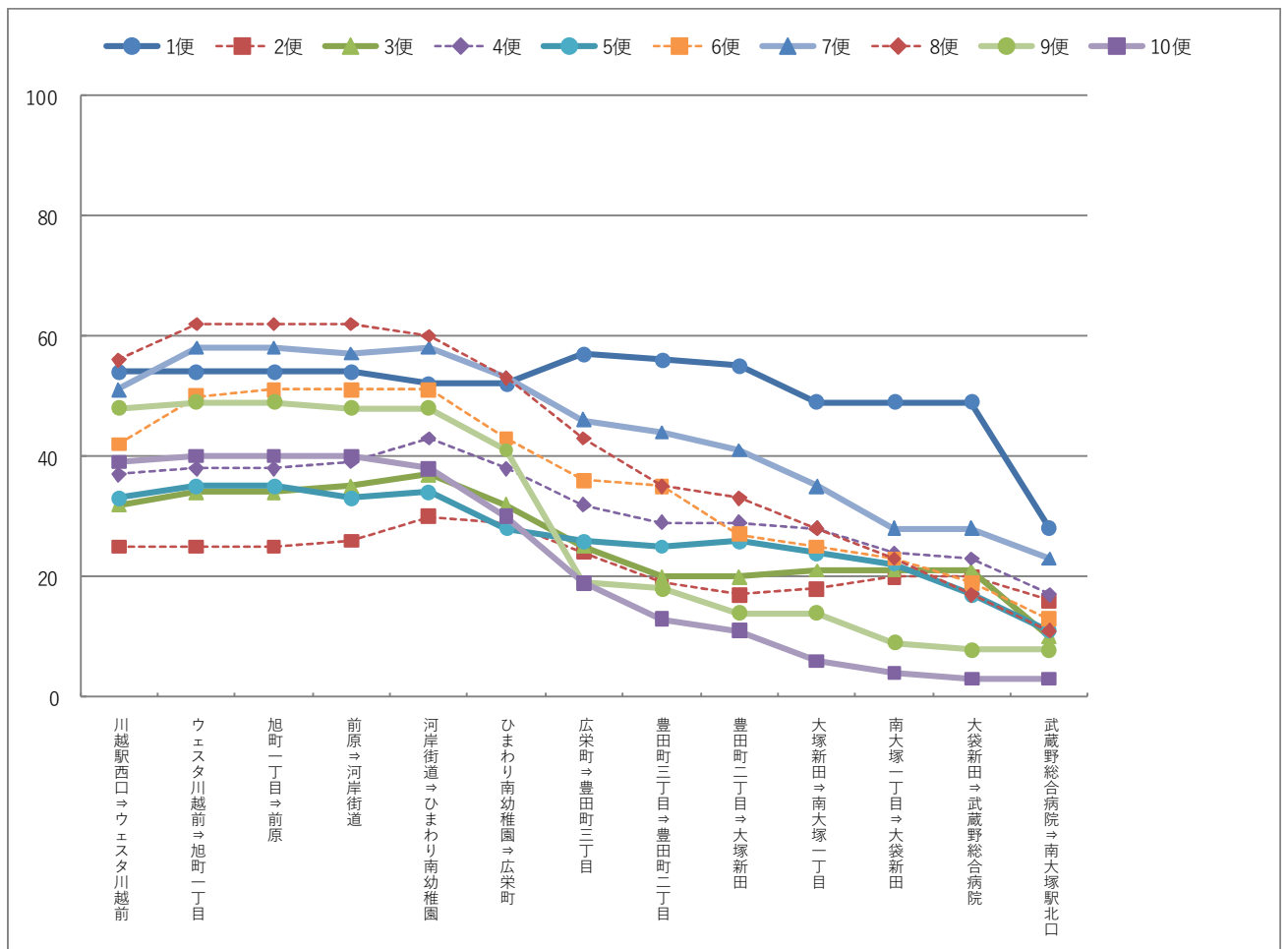

# 川越駅西口発（土日）

区間	1便	2便	3便	4便	5便	6便	7便	8便			平均	乗車人員合計	運行便数	1便あたり乗車人員
川越駅西口⇒ウェスタ川越前	6	14	9	14	7	10	6	19			10.6	85	16	5.3
ウェスタ川越前⇒旭町一丁目	6	14	9	14	8	10	6	20			10.9	87	16	5.4
旭町一丁目⇒前原	6	14	9	14	8	10	6	20			10.9	87	16	5.4
前原⇒河岸街道	6	14	9	13	8	11	6	20			10.9	87	16	5.4
河岸街道⇒ひまわり南幼稚園	6	14	12	10	8	10	6	20			10.8	86	16	5.4
ひまわり南幼稚園⇒広栄町	4	13	13	5	7	8	6	15			8.9	71	16	4.4
広栄町⇒豊田町三丁目	3	12	9	4	8	8	3	12			7.4	59	16	3.7
豊田町三丁目⇒豊田町二丁目	2	10	7	4	8	8	3	12			6.8	54	16	3.4
豊田町二丁目⇒大塚新田	3	8	7	3	10	8	3	12			6.8	54	16	3.4
大塚新田⇒南大塚一丁目	2	8	7	2	9	8	3	8			5.9	47	16	2.9
南大塚一丁目⇒大袋新田	2	5	6	2	7	6	0	5			4.1	33	16	2.1
大袋新田⇒武蔵野総合病院	2	3	5	2	7	3	0	5			3.4	27	16	1.7
武蔵野総合病院⇒南大塚駅北口	2	3	5	2	5	4	0	2			2.9	23	16	1.4

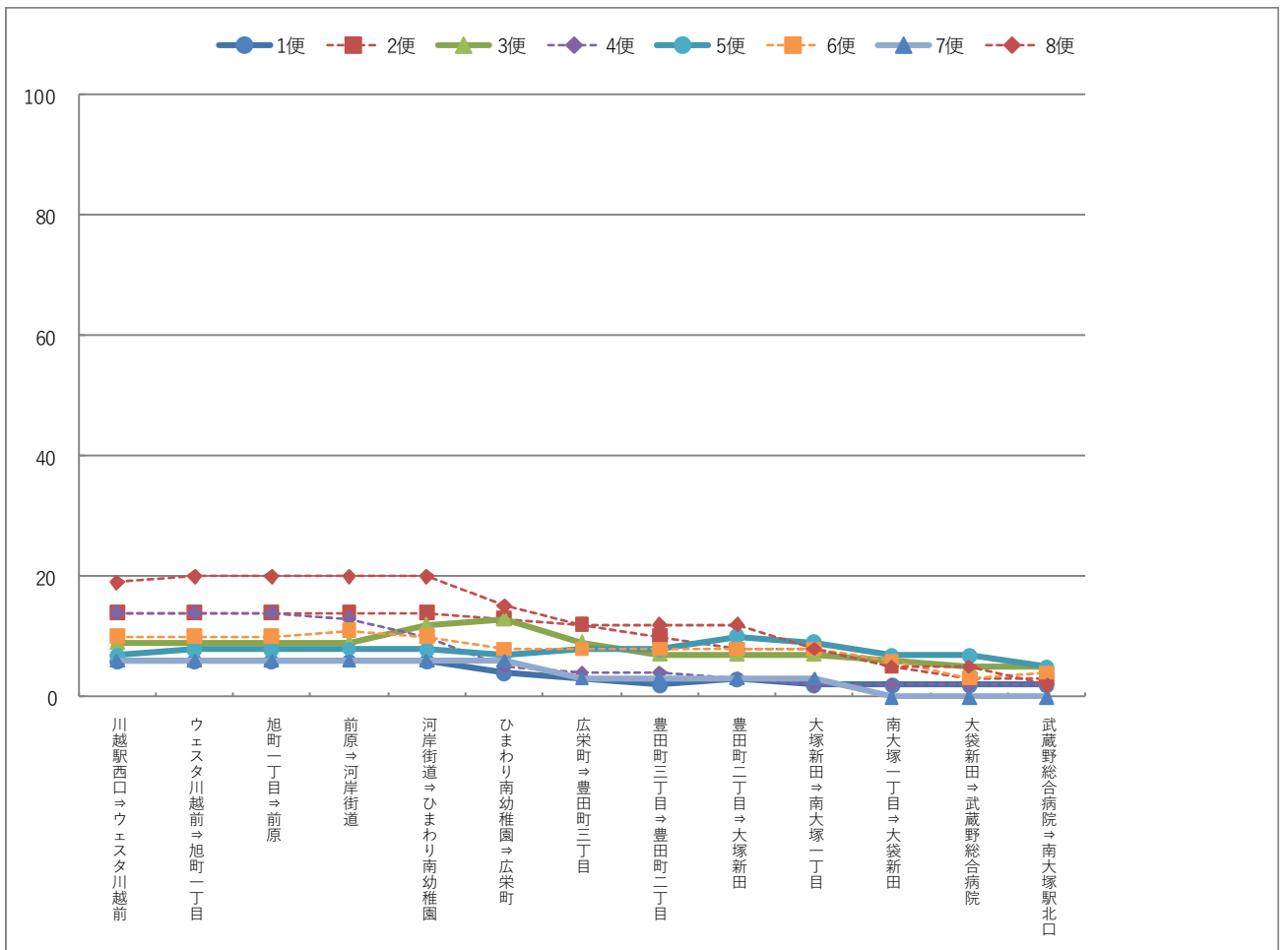

### 南大塚駅北口発（平日）

区間	1便	2便	3便	4便	5便	6便	7便	8便	9便	10便	平均	乗車人員合計	運行便数	1便あたり乗車人員
南大塚駅北口⇒武蔵野総合病院	25	20	12	7	16	11	20	13	14	6	14.4	144	50	2.9
武蔵野総合病院⇒大袋新田	26	34	29	21	27	10	22	17	19	9	21.4	214	50	4.3
大袋新田⇒南大塚一丁目	27	35	33	23	28	11	21	17	20	9	22.4	224	50	4.5
南大塚一丁目⇒大塚新田	33	40	39	26	29	16	26	17	20	8	25.4	254	50	5.1
大塚新田⇒豊田町二丁目	37	52	45	36	35	14	26	20	20	7	29.2	292	50	5.8
豊田町二丁目⇒豊田町三丁目	52	53	45	39	41	17	25	21	20	6	31.9	319	50	6.4
豊田町三丁目⇒広栄町	53	61	49	42	46	18	25	23	24	5	34.6	346	50	6.9
広栄町⇒ひまわり南幼稚園	67	74	71	57	48	24	26	28	26	8	42.9	429	50	8.6
ひまわり南幼稚園⇒河岸街道	74	83	82	64	51	27	31	47	27	8	49.4	494	50	9.9
河岸街道⇒前原	73	78	80	63	55	29	32	46	24	8	48.8	488	50	9.8
前原⇒旭町一丁目	73	78	78	63	53	30	32	46	24	8	48.5	485	50	9.7
旭町一丁目⇒ウエストタ川越前	73	77	77	62	49	29	32	46	23	8	47.6	476	50	9.5
ウエストタ川越前⇒川越駅西口	64	69	72	60	42	27	30	43	21	8	43.6	436	50	8.7

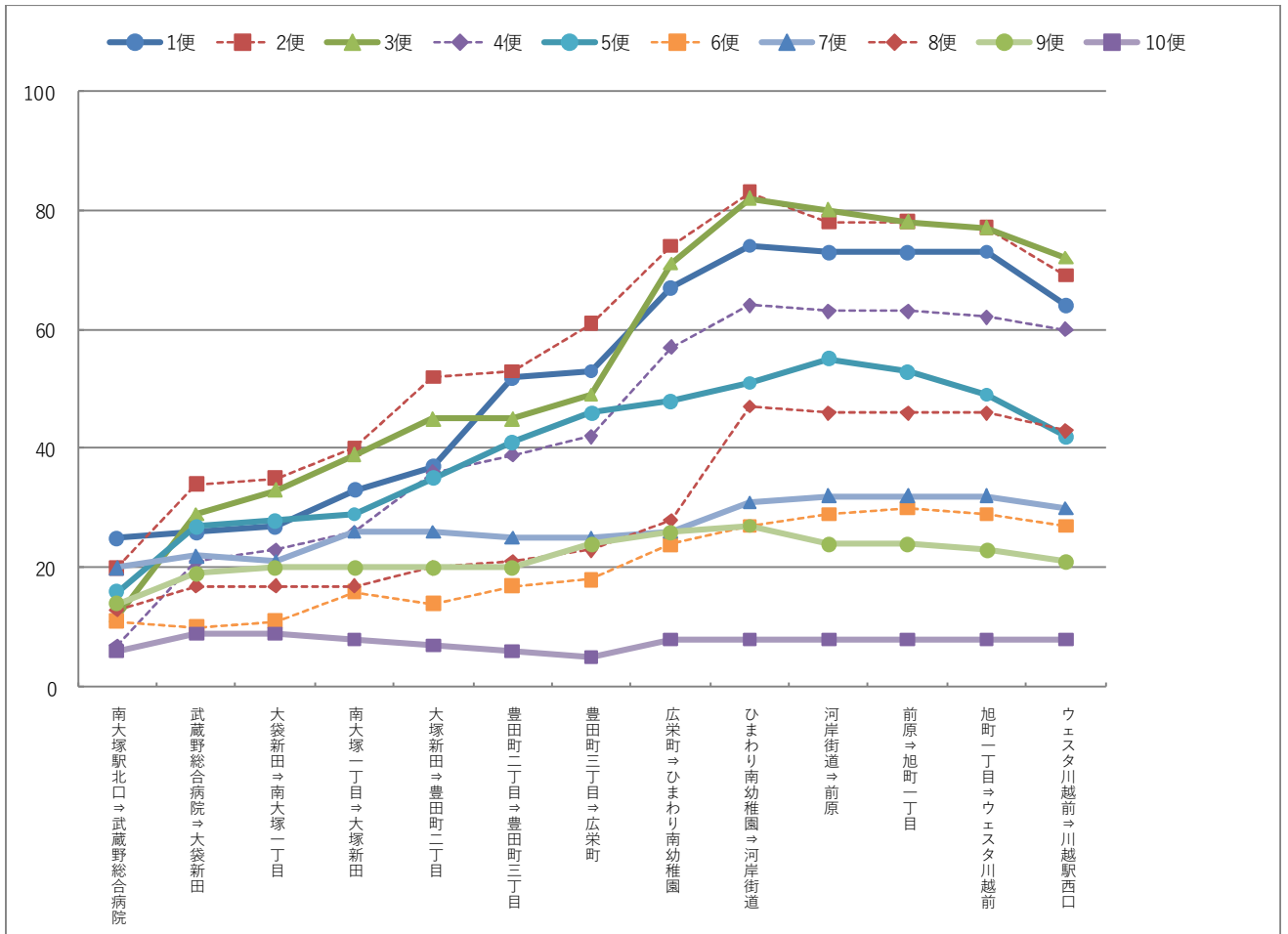

### 南大塚駅北口発（土日）

区間	1便	2便	3便	4便	5便	6便	7便	8便			平均	乗車人員合計	運行便数	1便あたり乗車人員
南大塚駅北口⇒武蔵野総合病院		3	8	4	4	7	3	1	6		4.5	36	16	2.3
武蔵野総合病院⇒大袋新田		7	14	7	4	7	2	2	8		6.4	51	16	3.2
大袋新田⇒南大塚一丁目		7	13	7	5	8	2	2	9		6.6	53	16	3.3
南大塚一丁目⇒大塚新田		10	18	10	6	8	2	2	9		8.1	65	16	4.1
大塚新田⇒豊田町二丁目		10	24	11	7	9	5	2	9		9.6	77	16	4.8
豊田町二丁目⇒豊田町三丁目		12	26	11	5	9	6	4	9		10.3	82	16	5.1
豊田町三丁目⇒広栄町		12	26	12	5	9	6	5	8		10.4	83	16	5.2
広栄町⇒ひまわり南幼稚園		16	28	17	7	12	7	6	8		12.6	101	16	6.3
ひまわり南幼稚園⇒河岸街道		20	31	17	10	14	7	8	8		14.4	115	16	7.2
河岸街道⇒前原		20	30	17	10	14	8	8	7		14.3	114	16	7.1
前原⇒旭町一丁目		19	30	16	11	15	8	8	7		14.3	114	16	7.1
旭町一丁目⇒ウエスタ川越前		19	30	16	11	15	7	8	7		14.1	113	16	7.1
ウエスタ川越前⇒川越駅西口		19	28	16	11	15	5	8	7		13.6	109	16	6.8

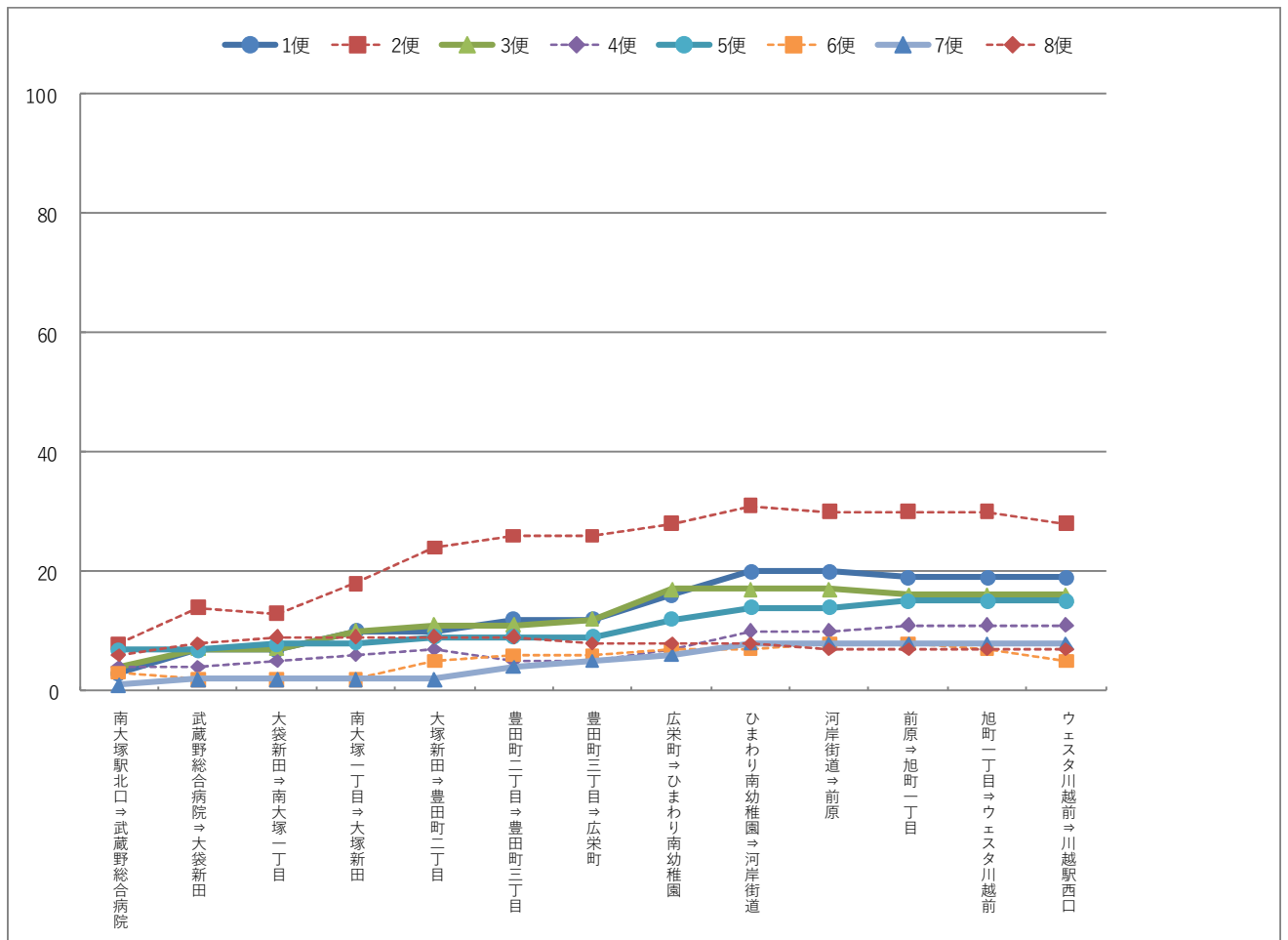

【OD 乗車人員(人)】

川越駅西口～南大塚駅北口

順位	OD	乗車人員	1日平均乗車人員
1	川越駅西口～広栄町	205	29.3
2	川越駅西口～ひまわり南幼稚園	156	22.3
3	川越駅西口～武蔵野総合病院	145	20.7
4	川越駅西口～南大塚駅北口	115	16.4
5	川越駅西口～大塚新田	107	15.3
6	川越駅西口～南大塚一丁目	98	14.0
7	川越駅西口～豊田町二丁目	77	11.0
8	川越駅西口～豊田町三丁目	76	10.9
9	武蔵野総合病院～南大塚駅北口	50	7.1
10	南大塚一丁目～南大塚駅北口	37	5.3
11	大塚新田～南大塚駅北口	35	5.0
12	川越駅西口～大袋新田	30	4.3
13	川越駅西口～河岸街道	26	3.7
14	豊田町二丁目～南大塚駅北口	24	3.4
14	ひまわり南幼稚園～南大塚駅北口	24	3.4
16	広栄町～南大塚駅北口	21	3.0
17	河岸街道～武蔵野総合病院	16	2.3
18	広栄町～武蔵野総合病院	15	2.1
18	河岸街道～南大塚駅北口	15	2.1
20	ウエスタ川越前～ひまわり南幼稚園	14	2.0
21	川越駅西口～前原	11	1.6
21	ウエスタ川越前～広栄町	11	1.6
23	ウエスタ川越前～武蔵野総合病院	10	1.4
24	ウエスタ川越前～大塚新田	9	1.3
25	豊田町三丁目～南大塚駅北口	8	1.1
26	前原～ひまわり南幼稚園	7	1.0
26	河岸街道～広栄町	7	1.0
26	ウエスタ川越前～南大塚駅北口	7	1.0
26	ウエスタ川越前～南大塚一丁目	7	1.0
30	ウエスタ川越前～豊田町三丁目	5	0.7
31	ウエスタ川越前～大袋新田	5	0.7
32	豊田町三丁目～武蔵野総合病院	4	0.6
32	ウエスタ川越前～河岸街道	4	0.6
34	豊田町三丁目～大塚新田	3	0.4
34	大塚新田～武蔵野総合病院	3	0.4
34	大袋新田～南大塚駅北口	3	0.4

順位	OD	乗車人員	1日平均乗車人員
34	前原～武蔵野総合病院	3	0.4
34	広栄町～南大塚一丁目	3	0.4
34	河岸街道～南大塚一丁目	3	0.4
34	ひまわり南幼稚園～南大塚一丁目	3	0.4
34	ウエスタ川越前～豊田町二丁目	3	0.4
42	豊田町二丁目～武蔵野総合病院	2	0.3
42	豊田町三丁目～南大塚一丁目	2	0.3
42	南大塚一丁目～武蔵野総合病院	2	0.3
42	前原～南大塚駅北口	2	0.3
42	前原～南大塚一丁目	2	0.3
42	旭町一丁目～武蔵野総合病院	2	0.3
42	旭町一丁目～南大塚駅北口	2	0.3
42	ひまわり南幼稚園～武蔵野総合病院	2	0.3
50	豊田町二丁目～南大塚一丁目	1	0.1
50	豊田町二丁目～大袋新田	1	0.1
50	川越駅西口～ウエスタ川越前	1	0.1
50	河岸街道～豊田町三丁目	1	0.1
50	河岸街道～大袋新田	1	0.1
50	旭町一丁目～豊田町二丁目	1	0.1
50	旭町一丁目～南大塚一丁目	1	0.1
50	旭町一丁目～大塚新田	1	0.1
50	旭町一丁目～大袋新田	1	0.1
50	旭町一丁目～前原	1	0.1
50	旭町一丁目～広栄町	1	0.1
50	旭町一丁目～河岸街道	1	0.1
50	ひまわり南幼稚園～豊田町三丁目	1	0.1
50	ひまわり南幼稚園～大袋新田	1	0.1

⑤ 22 系統 川越駅西口～豊田町集会所～南大塚駅北口

【便別乗車人員(人)】

川越駅西口発

	1 便	2 便	3 便	合計
発時刻				
平日	7:10	12:40	18:05	
土日	9:50	13:30	16:50	
月	7	14	17	38
火	9	16	12	37
水	11	10	11	32
木	8	17	8	33
金	6	12	6	24
土	6	6	10	22
日	5	4	3	12
合計	52	79	67	198

南大塚駅北口発

	1 便	2 便	3 便	合計
発時刻				
平日	6:30	12:00	17:25	
土日	9:10	12:50	16:10	
月	6	12	10	28
火	15	8	11	34
水	8	19	8	35
木	10	14	6	30
金	5	15	8	28
土	22	8	7	37
日	5	6	3	14
合計	71	82	53	206



【バス停別乗降者数(人、便数は便)】

川越駅西口発

バス停名		運行 便数	乗車	降車	合計	1便 平均
1	川越駅西口	21	145	0	145	6.9
2	ウェスタ川越前	21	7	0	7	0.3
3	旭町一丁目	21	0	0	0	0.0
4	前原	21	7	1	8	0.4
5	河岸街道	21	1	8	9	0.4
6	ひまわり南幼稚園	21	3	26	29	1.4
7	広栄町	21	13	40	53	2.5
8	豊田町一丁目	21	3	8	11	0.5
9	豊田町集会所	21	0	4	4	0.2
10	大東東小	21	7	6	13	0.6
11	大東中学校入口	21	7	23	30	1.4
12	大袋新田	21	0	9	9	0.4
13	武蔵野総合病院	21	5	22	27	1.3
14	南大塚駅北口	21	0	51	51	2.4
合計		—	198	198	396	—

南大塚駅北口発

バス停名		運行 便数	乗車	降車	合計	1便 平均
14	南大塚駅北口	21	57	0	57	2.7
13	武蔵野総合病院	21	34	4	38	1.8
12	大袋新田	21	9	3	12	0.6
11	大東中学校入口	21	29	6	35	1.7
10	大東東小	21	0	2	2	0.1
9	豊田町集会所	21	3	0	3	0.1
8	豊田町一丁目	21	10	15	25	1.2
7	広栄町	21	29	2	31	1.5
6	ひまわり南幼稚園	21	21	17	38	1.8
5	河岸街道	21	10	7	17	0.8
4	前原	21	3	5	8	0.4
3	旭町一丁目	21	0	2	2	0.1
2	ウェスタ川越前	21	1	9	10	0.5
1	川越駅西口	21	0	134	134	6.4
合計		—	206	206	412	—

【便別バス停間利用状況（平日、土日）】

川越駅西口発（平日）

区間	1便	2便	3便	平均	乗車人員合計	運行便数	1便あたり乗車人員
川越駅西口⇒ウエスタ川越前	21	50	46	39.0	117	15	7.8
ウエスタ川越前⇒旭町一丁目	21	53	47	40.3	121	15	8.1
旭町一丁目⇒前原	21	53	47	40.3	121	15	8.1
前原⇒河岸街道	25	55	47	42.3	127	15	8.5
河岸街道⇒ひまわり南幼稚園	25	50	46	40.3	121	15	8.1
ひまわり南幼稚園⇒広栄町	22	41	37	33.3	100	15	6.7
広栄町⇒豊田町一丁目	26	33	26	28.3	85	15	5.7
豊田町一丁目⇒豊田町集会所	27	29	25	27.0	81	15	5.4
豊田町集会所⇒大東東小	27	28	22	25.7	77	15	5.1
大東東小⇒大東中学校入口	29	29	22	26.7	80	15	5.3
大東中学校入口⇒大袋新田	31	20	18	23.0	69	15	4.6
大袋新田⇒武蔵野総合病院	31	18	13	20.7	62	15	4.1
武蔵野総合病院⇒南大塚駅北口	17	18	9	14.7	44	15	2.9

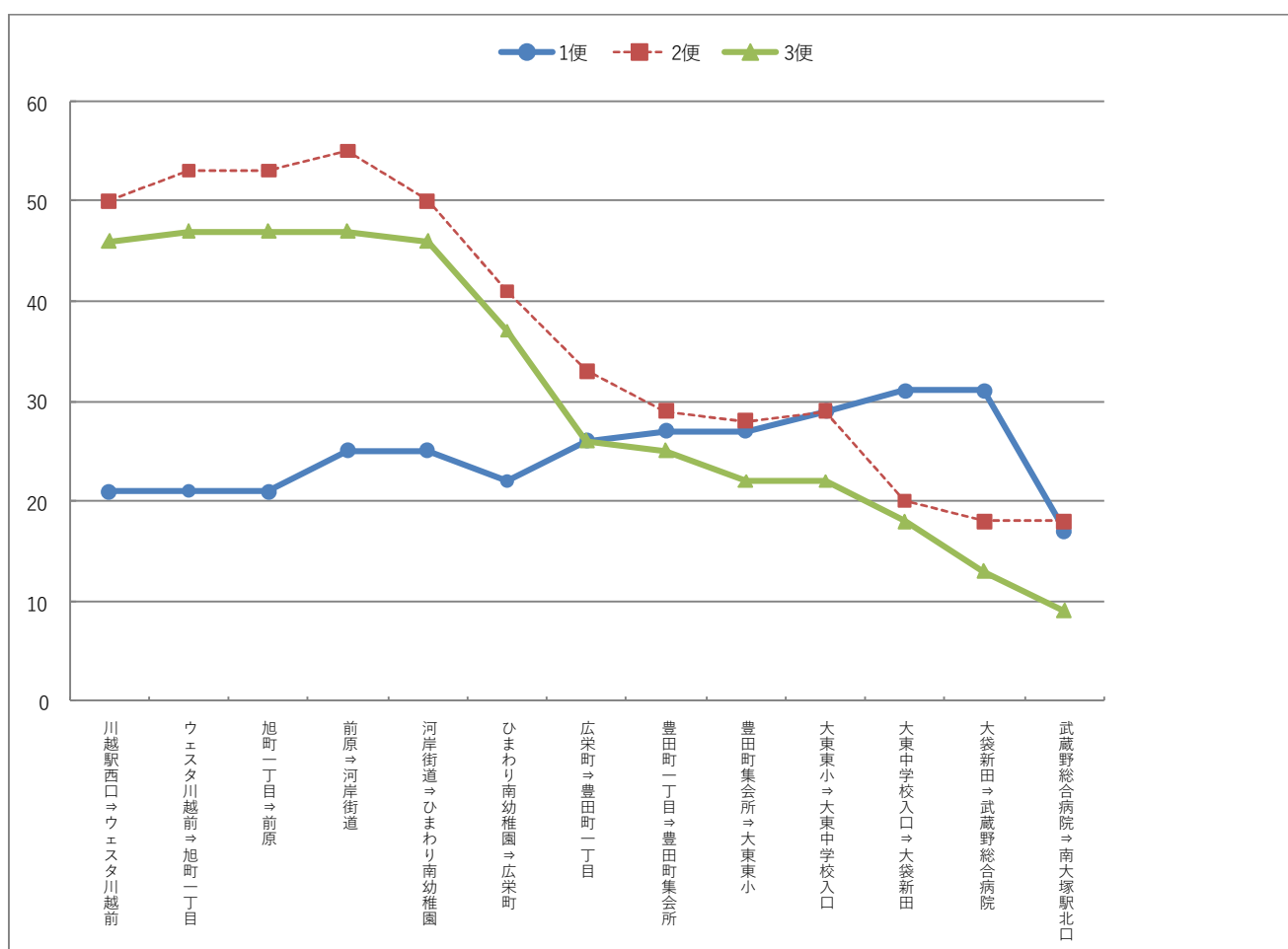

川越駅西口発（土日）

区間	1便	2便	3便	平均	乗車人員合計	運行便数	1便あたり乗車人員
川越駅西口⇒ウエスタ川越前	9	7	12	9.3	28	6	4.7
ウエスタ川越前⇒旭町一丁目	10	8	13	10.3	31	6	5.2
旭町一丁目⇒前原	10	8	13	10.3	31	6	5.2
前原⇒河岸街道	10	8	13	10.3	31	6	5.2
河岸街道⇒ひまわり南幼稚園	9	8	13	10.0	30	6	5.0
ひまわり南幼稚園⇒広栄町	8	8	12	9.3	28	6	4.7
広栄町⇒豊田町一丁目	5	4	7	5.3	16	6	2.7
豊田町一丁目⇒豊田町集会所	5	3	7	5.0	15	6	2.5
豊田町集会所⇒大東東小	5	3	7	5.0	15	6	2.5
大東東小⇒大東中学校入口	4	2	7	4.3	13	6	2.2
大東中学校入口⇒大袋新田	3	1	4	2.7	8	6	1.3
大袋新田⇒武蔵野総合病院	3	1	2	2.0	6	6	1.0
武蔵野総合病院⇒南大塚駅北口	2	3	2	2.3	7	6	1.2

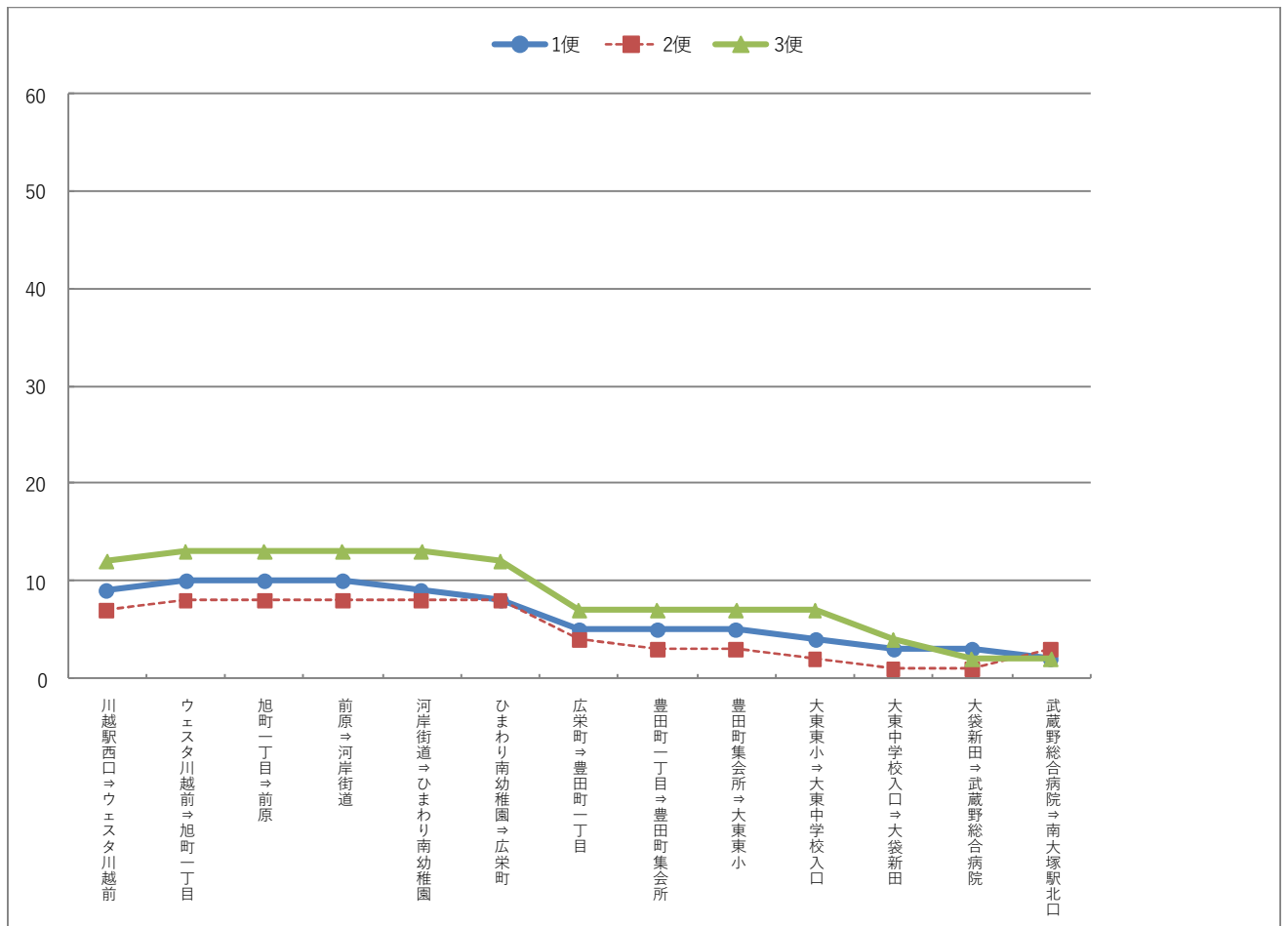

南大塚駅北口発（平日）

区間	1便	2便	3便	平均	乗車人員合計	運行便数	1便あたり乗車人員	
南大塚駅北口⇒武蔵野総合病院		3	14	26	14.3	43	15	2.9
武蔵野総合病院⇒大袋新田		1	37	31	23.0	69	15	4.6
大袋新田⇒大東中学校入口		6	37	30	24.3	73	15	4.9
大東中学校入口⇒大東東小		16	39	36	30.3	91	15	6.1
大東東小⇒豊田町集会所		16	38	35	29.7	89	15	5.9
豊田町集会所⇒豊田町一丁目		16	41	35	30.7	92	15	6.1
豊田町一丁目⇒広栄町		20	41	24	28.3	85	15	5.7
広栄町⇒ひまわり南幼稚園		31	49	27	35.7	107	15	7.1
ひまわり南幼稚園⇒河岸街道		36	51	17	34.7	104	15	6.9
河岸街道⇒前原		36	54	16	35.3	106	15	7.1
前原⇒旭町一丁目		34	52	16	34.0	102	15	6.8
旭町一丁目⇒ウエスタ川越前		34	51	16	33.7	101	15	6.7
ウエスタ川越前⇒川越駅西口		34	47	16	32.3	97	15	6.5

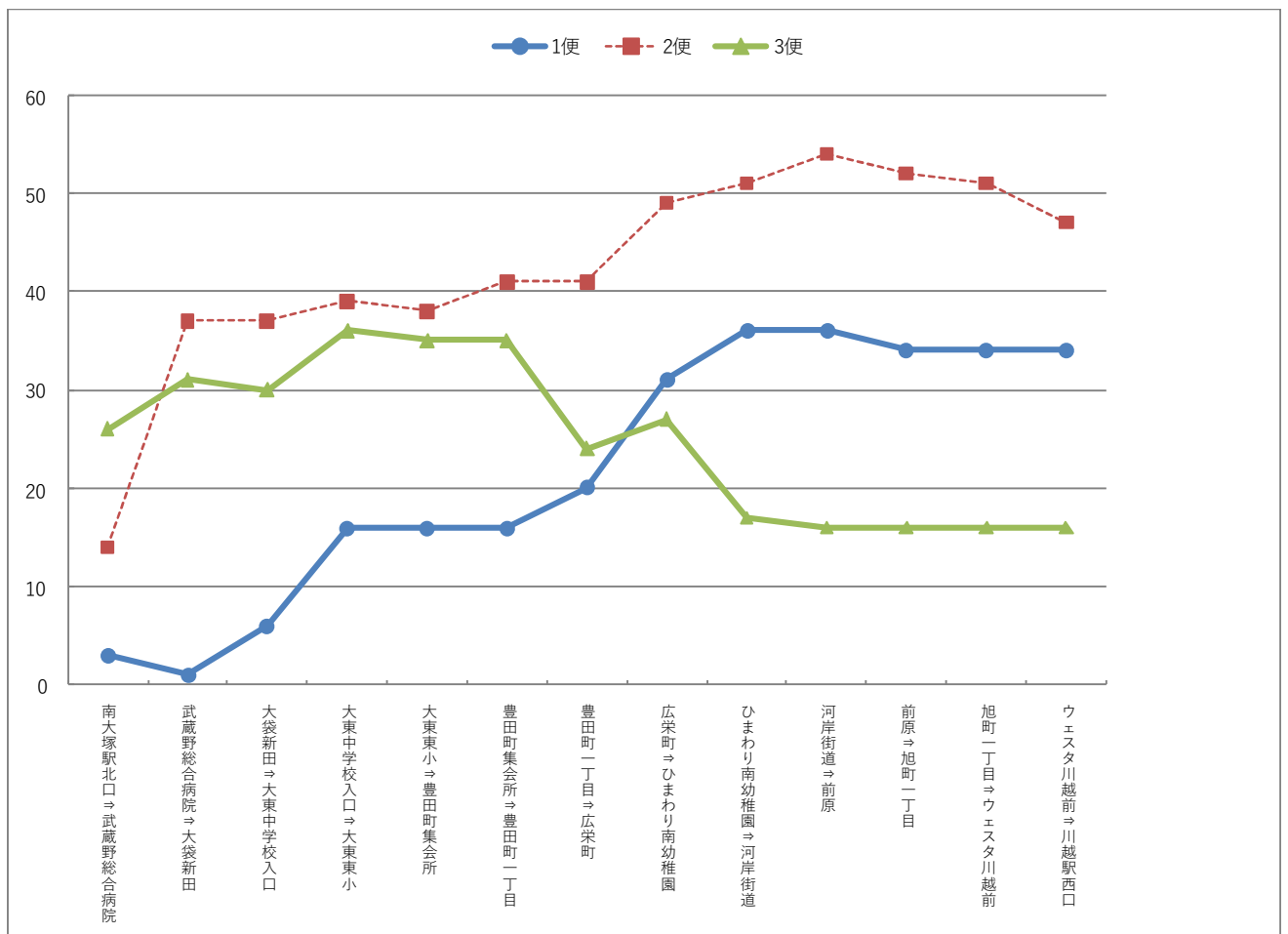

南大塚駅北口発（土日）

区間	1便	2便	3便	平均	乗車人員合計	運行便数	1便あたり乗車人員
南大塚駅北口⇒武蔵野総合病院	8	2	4	4.7	14	6	2.3
武蔵野総合病院⇒大袋新田	8	4	6	6.0	18	6	3.0
大袋新田⇒大東中学校入口	9	4	7	6.7	20	6	3.3
大東中学校入口⇒大東東小	13	5	7	8.3	25	6	4.2
大東東小⇒豊田町集会所	13	5	7	8.3	25	6	4.2
豊田町集会所⇒豊田町一丁目	13	5	7	8.3	25	6	4.2
豊田町一丁目⇒広栄町	16	6	5	9.0	27	6	4.5
広栄町⇒ひまわり南幼稚園	17	10	5	10.7	32	6	5.3
ひまわり南幼稚園⇒河岸街道	21	12	6	13.0	39	6	6.5
河岸街道⇒前原	21	12	7	13.3	40	6	6.7
前原⇒旭町一丁目	23	12	7	14.0	42	6	7.0
旭町一丁目⇒ウエスタ川越前	22	12	7	13.7	41	6	6.8
ウエスタ川越前⇒川越駅西口	21	10	6	12.3	37	6	6.2

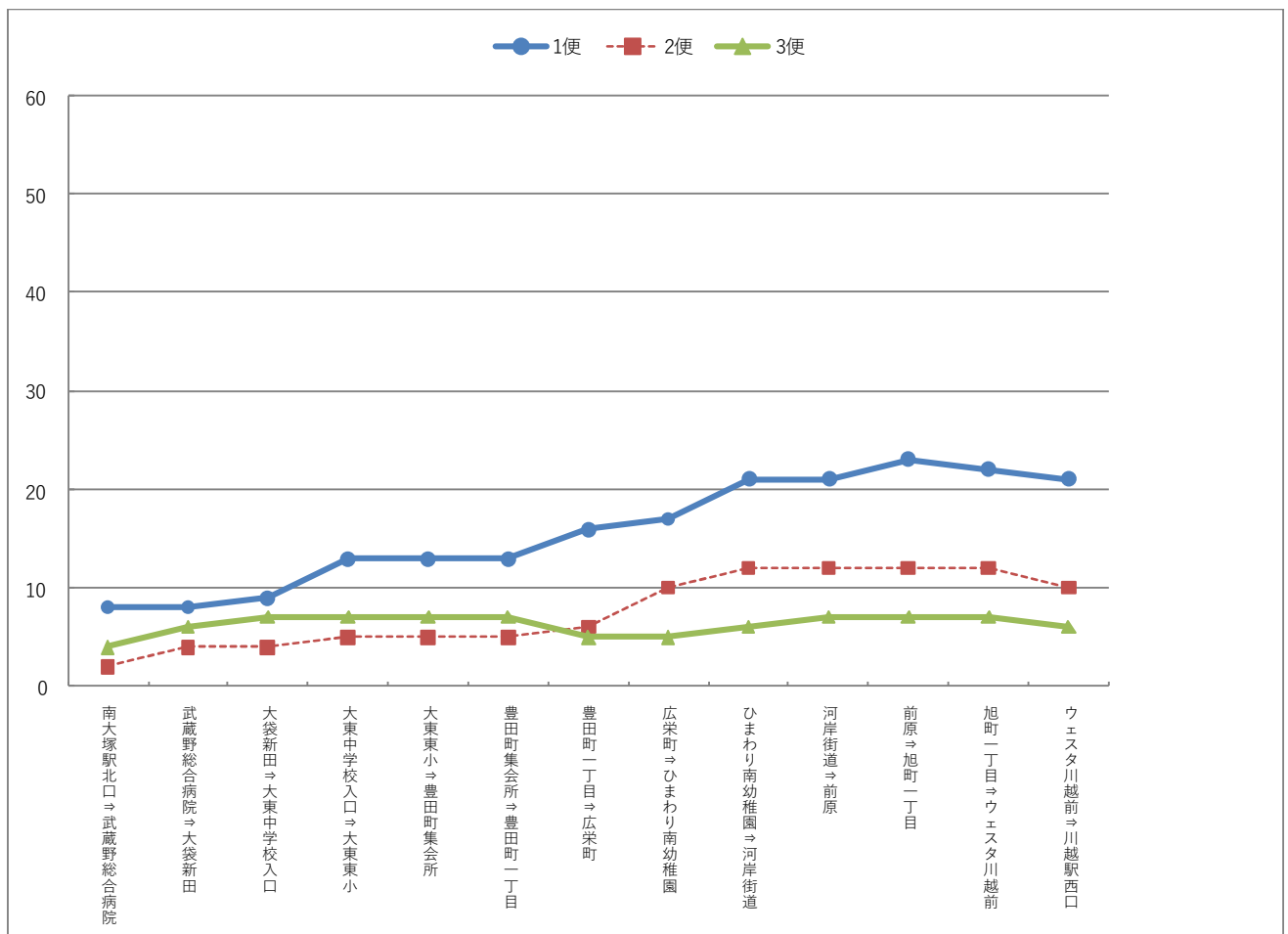

【OD 乗車人員(人)】

川越駅西口～南大塚駅北口

順位	OD	乗車人員	1日平均乗車人員
1	川越駅西口～広栄町	64	9.1
2	川越駅西口～武蔵野総合病院	43	6.1
2	川越駅西口～大東中学校入口	43	6.1
4	川越駅西口～ひまわり南幼稚園	37	5.3
5	川越駅西口～南大塚駅北口	25	3.6
6	川越駅西口～河岸街道	18	2.6
7	川越駅西口～豊田町一丁目	17	2.4
8	豊田町一丁目～南大塚駅北口	16	2.3
8	川越駅西口～大袋新田	16	2.3
10	ひまわり南幼稚園～南大塚駅北口	15	2.1
11	広栄町～南大塚駅北口	12	1.7
12	武蔵野総合病院～南大塚駅北口	9	1.3
12	大東東小～南大塚駅北口	9	1.3
14	大東中学校入口～南大塚駅北口	7	1.0
15	大東中学校入口～武蔵野総合病院	6	0.9
15	川越駅西口～大東東小	6	0.9
17	前原～南大塚駅北口	5	0.7
17	前原～ひまわり南幼稚園	5	0.7
17	川越駅西口～豊田町集会所	5	0.7
17	河岸街道～南大塚駅北口	5	0.7
17	ひまわり南幼稚園～大東中学校入口	5	0.7
22	川越駅西口～前原	4	0.6
22	ウエスタ川越前～広栄町	4	0.6
22	ウエスタ川越前～ひまわり南幼稚園	4	0.6
25	大袋新田～南大塚駅北口	3	0.4
25	ウエスタ川越前～武蔵野総合病院	3	0.4
27	前原～大東中学校入口	2	0.3
27	河岸街道～武蔵野総合病院	2	0.3
27	ウエスタ川越前～豊田町集会所	2	0.3
30	豊田町一丁目～武蔵野総合病院	1	0.1
30	豊田町一丁目～大東中学校入口	1	0.1
30	川越駅西口～ウエスタ川越前	1	0.1
30	広栄町～武蔵野総合病院	1	0.1
30	広栄町～大東中学校入口	1	0.1
30	広栄町～大袋新田	1	0.1
30	河岸街道～広栄町	1	0.1

順位	OD	乗車人員	1日平均乗車人員
30	旭町一丁目～南大塚駅北口	1	0.1
30	旭町一丁目～ひまわり南幼稚園	1	0.1
30	ウエスタ川越前～豊田町一丁目	1	0.1
30	ウエスタ川越前～南大塚駅北口	1	0.1
30	ウエスタ川越前～大袋新田	1	0.1

⑥ 23 系統 南大塚駅北口～卸売市場（右回り）～南大塚駅北口  
氷川神社（左回り）

【便別乗車人員(人)】

南大塚駅北口発（右回り）

	1 便	2 便	合計
発時刻			
平日	11:15	15:30	
土日	10:50	14:15	
月	11	2	13
火	5	5	10
水	14	5	19
木	10	5	15
金	6	5	11
土	11	2	13
日	3	2	5
合計	60	26	86

南大塚駅北口発（左回り）

	1 便	2 便	3 便	合計
発時刻				
平日	9:00	13:25	17:40	
土日	12:55	16:15		
月	10	4	3	17
火	6	3	3	12
水	12	10	2	24
木	6	7	0	13
金	9	5	6	20
土	4	1		5
日	3	2		5
合計	50	32	14	96



【バス停別乗降者数(人、便数は便)】

南大塚駅北口発（右回り）

バス停名		運行 便数	乗車	降車	合計	1便 平均
1	南大塚駅北口	14	43	0	43	3.1
2	武蔵野総合病院	14	3	5	8	0.6
3	大袋新田	14	0	0	0	0.0
4	大東市民センター	14	1	8	9	0.6
5	大袋集会所	14	3	2	5	0.4
6	卸売市場	14	1	13	14	1.0
7	泉福寺	14	5	7	12	0.9
8	日東町	14	8	10	18	1.3
9	八瀬の里入口	14	3	0	3	0.2
10	増形	14	5	0	5	0.4
11	藤倉	14	2	0	2	0.1
12	氷川神社	14	8	0	8	0.6
13	山城	14	2	0	2	0.1
2	武蔵野総合病院	14	2	1	3	0.2
1	南大塚駅北口	14	0	40	40	2.9
合計		—	86	86	172	—

南大塚駅北口発（左回り）

バス停名		運行 便数	乗車	降車	合計	1便 平均
1	南大塚駅北口	19	45	0	45	2.4
2	武蔵野総合病院	19	1	6	7	0.4
13	山城	19	0	1	1	0.1
12	氷川神社	19	6	5	11	0.6
11	藤倉	19	1	2	3	0.2
10	増形	19	4	0	4	0.2
9	八瀬の里入口	19	3	11	14	0.7
8	日東町	19	14	9	23	1.2
7	泉福寺	19	6	1	7	0.4
6	卸売市場	19	9	4	13	0.7
5	大袋集会所	19	2	2	4	0.2
4	大東市民センター	19	3	10	13	0.7
3	大袋新田	19	0	3	3	0.2
2	武蔵野総合病院	19	2	4	6	0.3
1	南大塚駅北口	19	0	38	38	2.0
合計		—	96	96	192	—

【便別バス停間利用状況（平日、土日）】

南大塚駅北口発（右回り）（平日）

区間	1便	2便	平均	乗車人員合計	運行便数	1便あたり乗車人員
南大塚駅北口⇒武蔵野総合病院	18	17	17.5	35	10	3.5
武蔵野総合病院⇒大袋新田	18	18	18.0	36	10	3.6
大袋新田⇒大東市民センター	18	18	18.0	36	10	3.6
大東市民センター⇒大袋集会所	17	13	15.0	30	10	3.0
大袋集会所⇒卸売市場	17	12	14.5	29	10	2.9
卸売市場⇒泉福寺	12	6	9.0	18	10	1.8
泉福寺⇒日東町	8	6	7.0	14	10	1.4
日東町⇒八瀬の里入口	9	3	6.0	12	10	1.2
八瀬の里入口⇒増形	12	3	7.5	15	10	1.5
増形⇒藤倉	17	3	10.0	20	10	2.0
藤倉⇒氷川神社	19	3	11.0	22	10	2.2
氷川神社⇒山城	25	4	14.5	29	10	2.9
山城⇒武蔵野総合病院	25	4	14.5	29	10	2.9
武蔵野総合病院⇒南大塚駅北口	27	3	15.0	30	10	3.0

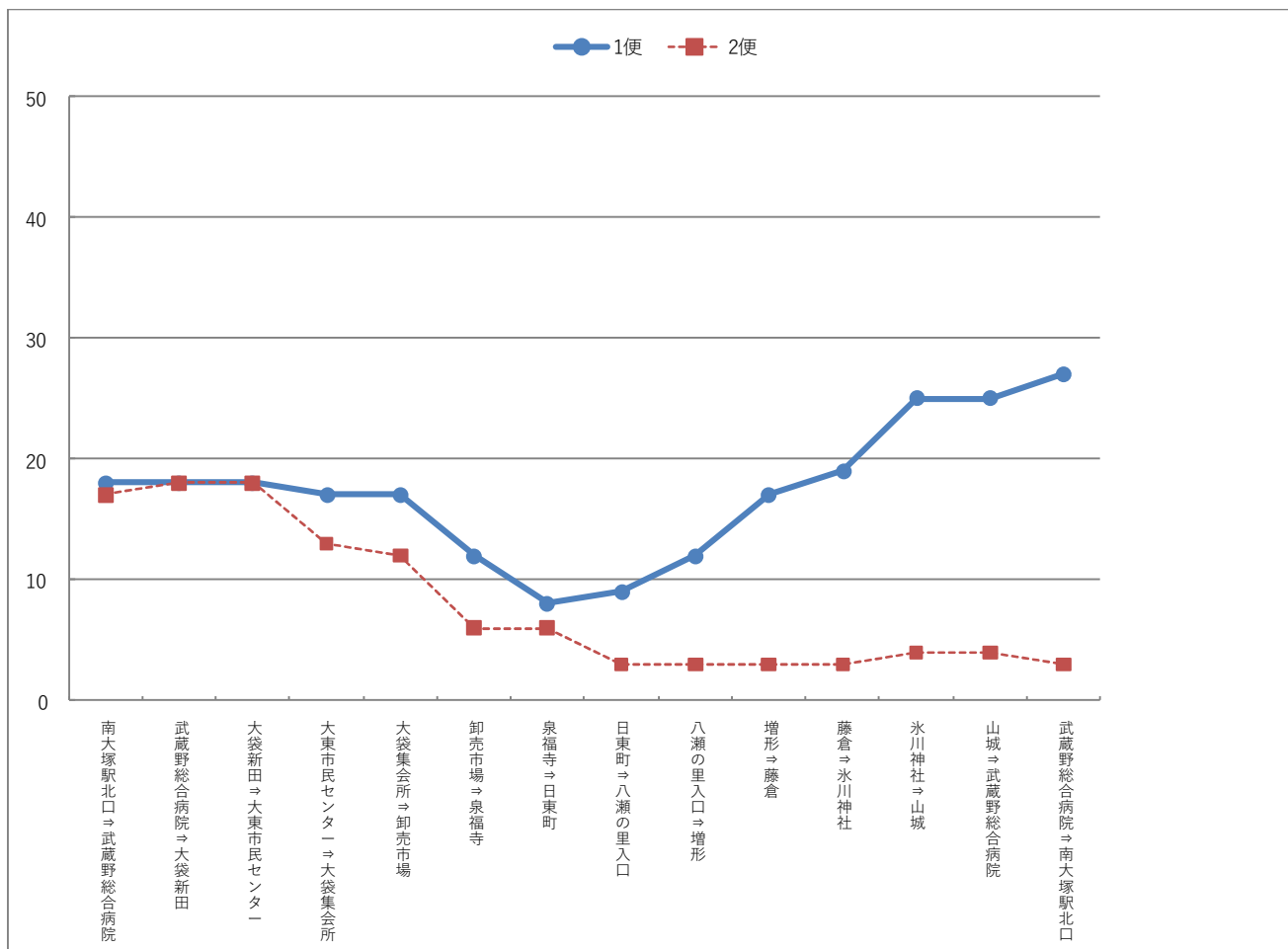

南大塚駅北口発（右回り）（土日）

区間	1便	2便	平均	乗車人員合計	運行便数	1便あたり乗車人員
南大塚駅北口⇒武蔵野総合病院	4	4	4.0	8	4	2.0
武蔵野総合病院⇒大袋新田	2	3	2.5	5	4	1.3
大袋新田⇒大東市民センター	2	3	2.5	5	4	1.3
大東市民センター⇒大袋集会所	2	2	2.0	4	4	1.0
大袋集会所⇒卸売市場	4	2	3.0	6	4	1.5
卸売市場⇒泉福寺	3	2	2.5	5	4	1.3
泉福寺⇒日東町	6	1	3.5	7	4	1.8
日東町⇒八瀬の里入口	7	0	3.5	7	4	1.8
八瀬の里入口⇒増形	7	0	3.5	7	4	1.8
増形⇒藤倉	7	0	3.5	7	4	1.8
藤倉⇒氷川神社	7	0	3.5	7	4	1.8
氷川神社⇒山城	8	0	4.0	8	4	2.0
山城⇒武蔵野総合病院	10	0	5.0	10	4	2.5
武蔵野総合病院⇒南大塚駅北口	8	0	4.0	8	4	2.0

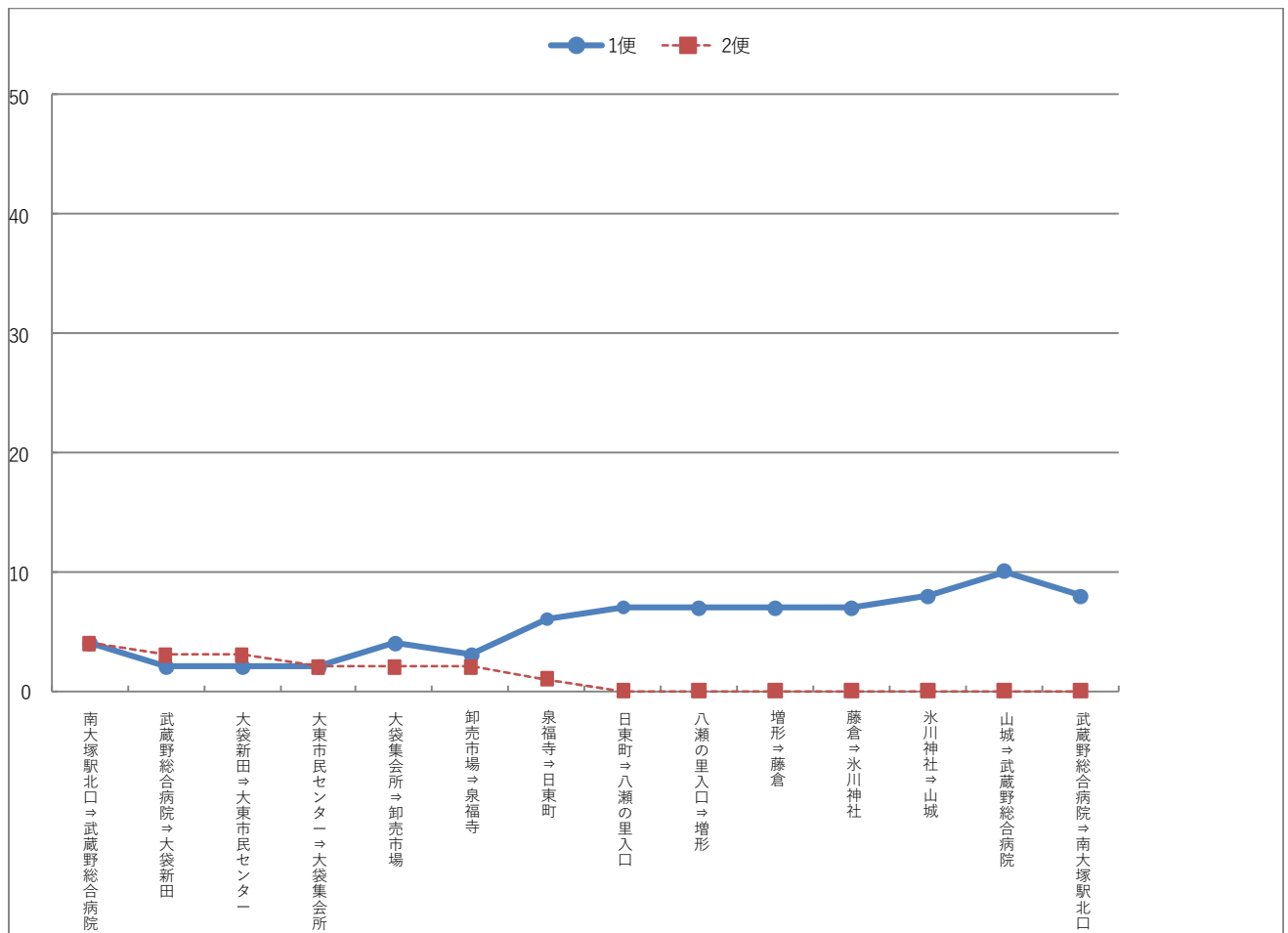

南大塚駅北口発（左回り）（平日）

区間	1便	2便	3便	平均	乗車人員合計	運行便数	1便あたり乗車人員
南大塚駅北口⇒武蔵野総合病院	8	19	11	12.7	38	15	2.5
武蔵野総合病院⇒山城	7	15	11	11.0	33	15	2.2
山城⇒氷川神社	7	15	10	10.7	32	15	2.1
氷川神社⇒藤倉	13	12	9	11.3	34	15	2.3
藤倉⇒増形	13	10	9	10.7	32	15	2.1
増形⇒八瀬の里入口	17	10	9	12.0	36	15	2.4
八瀬の里入口⇒日東町	16	10	2	9.3	28	15	1.9
日東町⇒泉福寺	24	8	0	10.7	32	15	2.1
泉福寺⇒卸売市場	29	8	0	12.3	37	15	2.5
卸売市場⇒大袋集会所	30	10	3	14.3	43	15	2.9
大袋集会所⇒大東市民センター	31	11	3	15.0	45	15	3.0
大東市民センター⇒大袋新田	30	7	3	13.3	40	15	2.7
大袋新田⇒武蔵野総合病院	27	7	3	12.3	37	15	2.5
武蔵野総合病院⇒南大塚駅北口	29	6	3	12.7	38	15	2.5

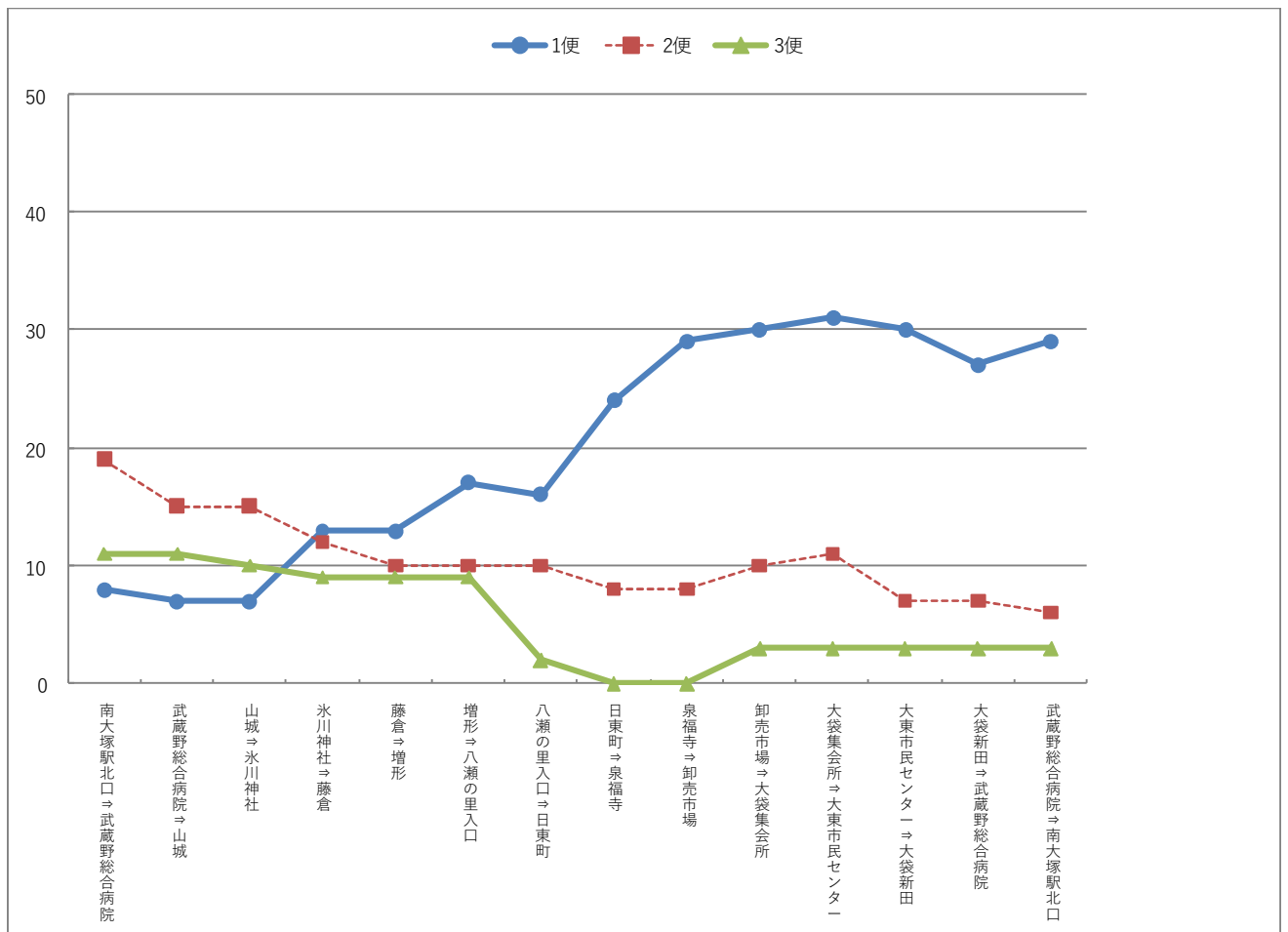

南大塚駅北口発（左回り）（土日）

区間	1便	2便	平均	乗車人員合計	運行便数	1便あたり乗車人員
南大塚駅北口⇒武蔵野総合病院	6	1	3.5	7	4	1.8
武蔵野総合病院⇒山城	6	1	3.5	7	4	1.8
山城⇒氷川神社	6	1	3.5	7	4	1.8
氷川神社⇒藤倉	5	1	3.0	6	4	1.5
藤倉⇒増形	5	2	3.5	7	4	1.8
増形⇒八瀬の里入口	5	2	3.5	7	4	1.8
八瀬の里入口⇒日東町	5	2	3.5	7	4	1.8
日東町⇒泉福寺	5	3	4.0	8	4	2.0
泉福寺⇒卸売市場	5	3	4.0	8	4	2.0
卸売市場⇒大袋集会所	5	2	3.5	7	4	1.8
大袋集会所⇒大東市民センター	3	2	2.5	5	4	1.3
大東市民センター⇒大袋新田	1	2	1.5	3	4	0.8
大袋新田⇒武蔵野総合病院	1	2	1.5	3	4	0.8
武蔵野総合病院⇒南大塚駅北口	1	2	1.5	3	4	0.8

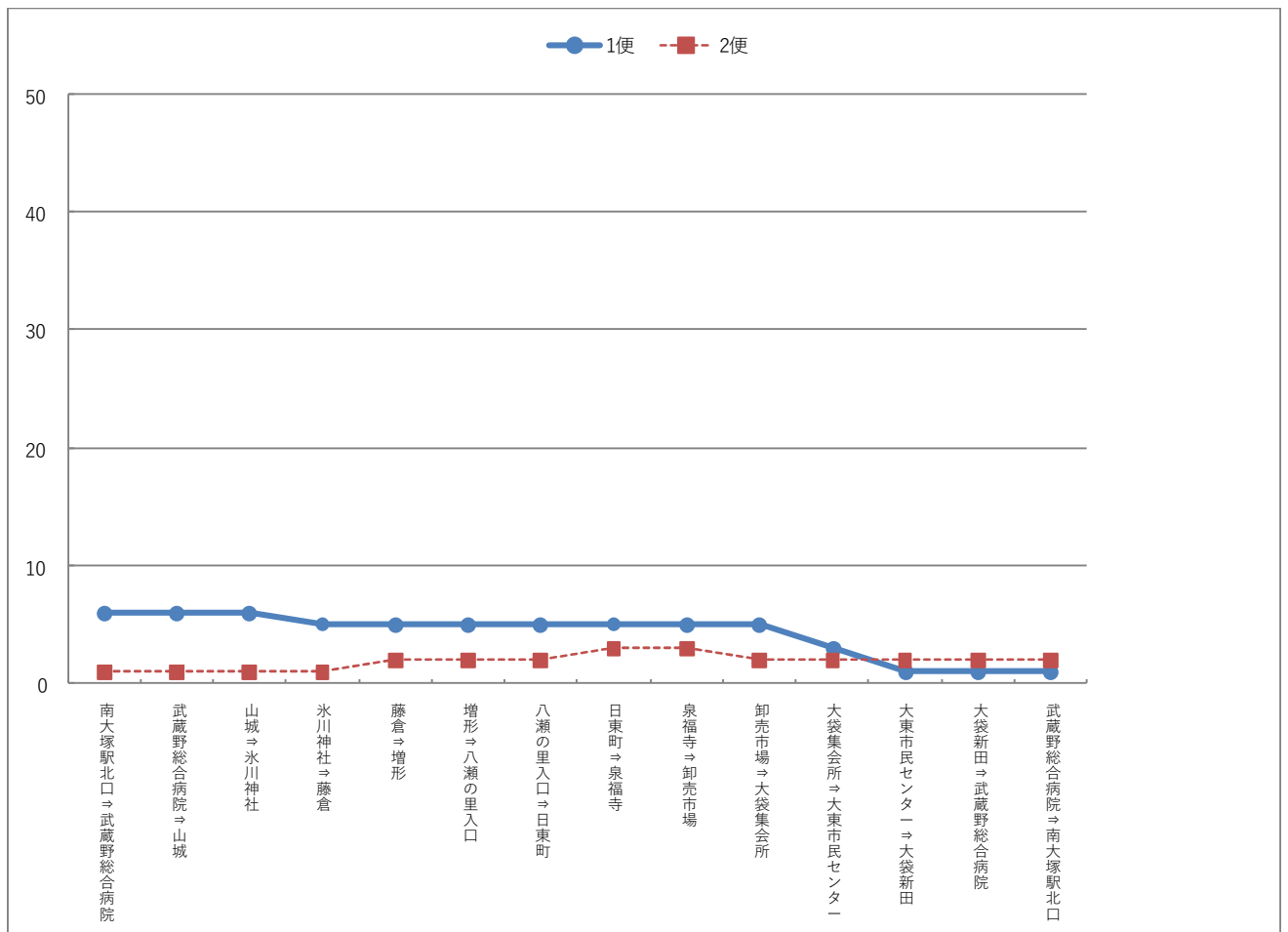

【OD 乗車人員(人)】

南大塚駅北口～南大塚駅北口（右回り、左回り）

順位	OD	乗車人員	1日平均乗車人員
1	南大塚駅北口～日東町	20	9.1
1	南大塚駅北口～卸売市場	20	6.1
3	日東町～南大塚駅北口	17	6.1
4	氷川神社～南大塚駅北口	13	5.3
5	八瀬の里入口～南大塚駅北口	12	3.6
6	南大塚駅北口～大東市民センター	10	2.6
7	武蔵野総合病院～南大塚駅北口	8	2.4
7	南大塚駅北口～武蔵野総合病院	8	2.3
7	南大塚駅北口～泉福寺	8	2.3
10	大東市民センター～南大塚駅北口	7	2.1
11	泉福寺～南大塚駅北口	6	1.7
12	南大塚駅北口～氷川神社	5	1.3
12	大袋集会所～南大塚駅北口	5	1.3
12	増形～南大塚駅北口	5	1.0
12	卸売市場～南大塚駅北口	5	0.9
16	南大塚駅北口～大袋集会所	4	0.9
16	藤倉～南大塚駅北口	4	0.7
18	南大塚駅北口～増形	3	0.7
18	山城～南大塚駅北口	3	0.7
20	武蔵野総合病院～日東町	2	0.7
20	武蔵野総合病院～泉福寺	2	0.7
20	南大塚駅北口～八瀬の里入口	2	0.6
20	大東市民センター～卸売市場	2	0.6
20	大袋新田～泉福寺	2	0.6
25	武蔵野総合病院～八瀬の里入口	1	0.4
25	武蔵野総合病院～大東市民センター	1	0.4
25	武蔵野総合病院～増形	1	0.3
25	八瀬の里入口～武蔵野総合病院	1	0.3
25	八瀬の里入口～氷川神社	1	0.3
25	南大塚駅北口～藤倉	1	0.1
25	大東市民センター～日東町	1	0.1
25	大東市民センター～泉福寺	1	0.1
25	大袋新田～日東町	1	0.1

⑦ 30 系統 総合福祉センター～川越駅東口～南文化会館

【便別乗車人員(人)】

総合福祉センター発

	1便	2便	3便	4便	5便	6便	7便	8便	9便	合計
発時刻										
平日	8:35	8:25	9:50	10:25	12:50	15:20	16:25	18:35	20:45	
土日	8:10	9:35	12:30	14:40	15:40	17:50				
月	0	7	1	13	13	7	18	6	0	65
火	0	5	0	15	11	16	26	7	0	80
水	1	6	5	4	21	18	18	14	0	87
木	0	6	0	15	21	19	14	10	0	85
金	1	7	0	16	22	21	23	8	0	98
土	0	7	11	12	7	7				44
日	0	6	7	8	11	1				33
合計	2	44	24	83	106	89	99	45	0	492

南文化会館発

	1便	2便	3便	4便	5便	6便	7便	8便	9便	合計
発時刻										
平日	7:20	9:00	9:30	10:15	11:30	13:50	16:20	17:30	19:30	
土日	8:30	9:30	10:40	13:35	15:45	16:40				
月	24	27	5	18	14	11	3	5	2	109
火	25	18	1	20	22	16	6	6	0	114
水	21	15	2	27	24	9	11	1	1	111
木	20	21	3	24	18	10	5	6	0	107
金	22	25	3	19	19	13	6	4	1	112
土	15	13	24	10	3	1				66
日	6	11	13	11	5	0				46
合計	133	130	51	129	105	60	31	22	4	665



【バス停別乗降者数(人、便数は便)】

総合福祉センター発

	バス停名	運行 便数	乗車	降車	合計	1便 平均
1	総合福祉センター	45	38	0	38	0.8
2	博物館	45	25	0	25	0.6
3	市役所	45	32	0	32	0.7
4	大手町	45	9	0	9	0.2
5	松江町一丁目	45	22	3	25	0.6
6	埼玉病院	45	15	2	17	0.4
7	西小仙波町二丁目	45	11	1	12	0.3
8	仙波市営住宅	45	5	5	10	0.2
9	仙波町	45	2	1	3	0.1
10	川越駅東口	45	221	67	288	6.4
11	富士見町	40	1	8	9	0.2
12	烏頭坂	40	1	47	48	1.2
13	岸町二丁目	40	0	16	16	0.4
14	岸町三丁目	40	9	42	51	1.3
15	砂新田一丁目	40	6	14	20	0.5
16	砂新田二丁目	40	10	34	44	1.1
17	砂新田	40	5	26	31	0.8
18	新河岸駅西口	52	75	37	112	2.2
19	高階分署	52	1	10	11	0.2
20	高階市民センター	52	4	28	32	0.6
21	砂新田南之台	52	0	57	57	1.1
22	下新河岸	52	0	67	67	1.3
23	南文化会館	52	0	27	27	0.5
合計		—	492	492	984	—

南文化会館発

	バス停名	運行 便数	乗車	降車	合計	1便 平均
23	南文化会館	57	59	0	59	1.0
22	下新河岸	57	94	0	94	1.6
21	砂新田南之台	57	74	0	74	1.3
20	高階市民センター	57	34	4	38	0.7
19	高階分署	57	17	3	20	0.4
18	新河岸駅西口	57	50	105	155	2.7
17	砂新田	45	14	6	20	0.4
16	砂新田二丁目	45	50	3	53	1.2
15	砂新田一丁目	45	26	8	34	0.8
14	岸町三丁目	45	80	5	85	1.9
13	岸町二丁目	45	16	0	16	0.4
12	烏頭坂	45	51	2	53	1.2
11	富士見町	45	10	7	17	0.4
10	川越駅東口	45	71	307	378	8.4
9	仙波町	45	2	5	7	0.2
8	仙波市営住宅	45	6	5	11	0.2
7	西小仙波町二丁目	45	3	13	16	0.4
6	埼玉病院	45	4	30	34	0.8
5	松江町一丁目	45	1	36	37	0.8
4	大手町	45	0	27	27	0.6
3	市役所	45	3	28	31	0.7
2	博物館	45	0	33	33	0.7
1	総合福祉センター	45	0	38	38	0.8
合計		—	665	665	1,330	—

## 【便別バス停間利用状況（平日、土日）】

### 総合福祉センター発（平日）

区間	1便	2便	3便	4便	5便	6便	7便	8便	9便	平均	乗車人員合計	運行便数	1便あたり乗車人員	
総合福祉センター→博物館			3		5	1	7	11	1	0	4.0	28	35	0.8
博物館→市役所			3		9	5	9	25	1	0	7.4	52	35	1.5
市役所→大手町			6		11	14	15	31	7	0	12.0	84	35	2.4
大手町→松江町一丁目			6		13	14	17	32	8	0	12.9	90	35	2.6
松江町一丁目→埼玉病院			9		19	17	17	36	8	0	15.1	106	35	3.0
埼玉病院→西小仙波町二丁目			11		20	19	18	39	8	0	16.4	115	35	3.3
西小仙波町二丁目→仙波市営住宅			12		24	19	17	43	8	0	17.6	123	35	3.5
仙波市営住宅→仙波町			13		24	19	16	43	8	0	17.6	123	35	3.5
仙波町→川越駅東口			13		24	21	16	43	8	0	17.9	125	35	3.6
川越駅東口→富士見町			9		32	55	52	69	34		41.8	251	30	8.4
富士見町→烏頭坂			9		29	54	51	67	34		40.7	244	30	8.1
烏頭坂→岸町二丁目			9		23	49	43	56	27		34.5	207	30	6.9
岸町二丁目→岸町三丁目			9		23	48	42	54	16		32.0	192	30	6.4
岸町三丁目→砂新田一丁目			4		23	41	35	50	11		27.3	164	30	5.5
砂新田一丁目→砂新田二丁目			6		20	41	29	50	10		26.0	156	30	5.2
砂新田二丁目→砂新田			13		19	32	25	37	8		22.3	134	30	4.5
砂新田→新河岸駅西口			11		22	30	20	31	7		20.2	121	30	4.0
新河岸駅西口→高階分署	2	7	6	18	33	28	45	14		19.1	153	40	3.8	
高階分署→高階市民センター	2	7	6	14	31	28	44	14		18.3	146	40	3.7	
高階市民センター→砂新田南之台	2	6	5	10	30	23	36	14		15.8	126	40	3.2	
砂新田南之台→下新河岸	2	3	4	7	19	12	24	8		9.9	79	40	2.0	
下新河岸→南文化会館	0	3	2	3	7	2	3	0		2.5	20	40	0.5	

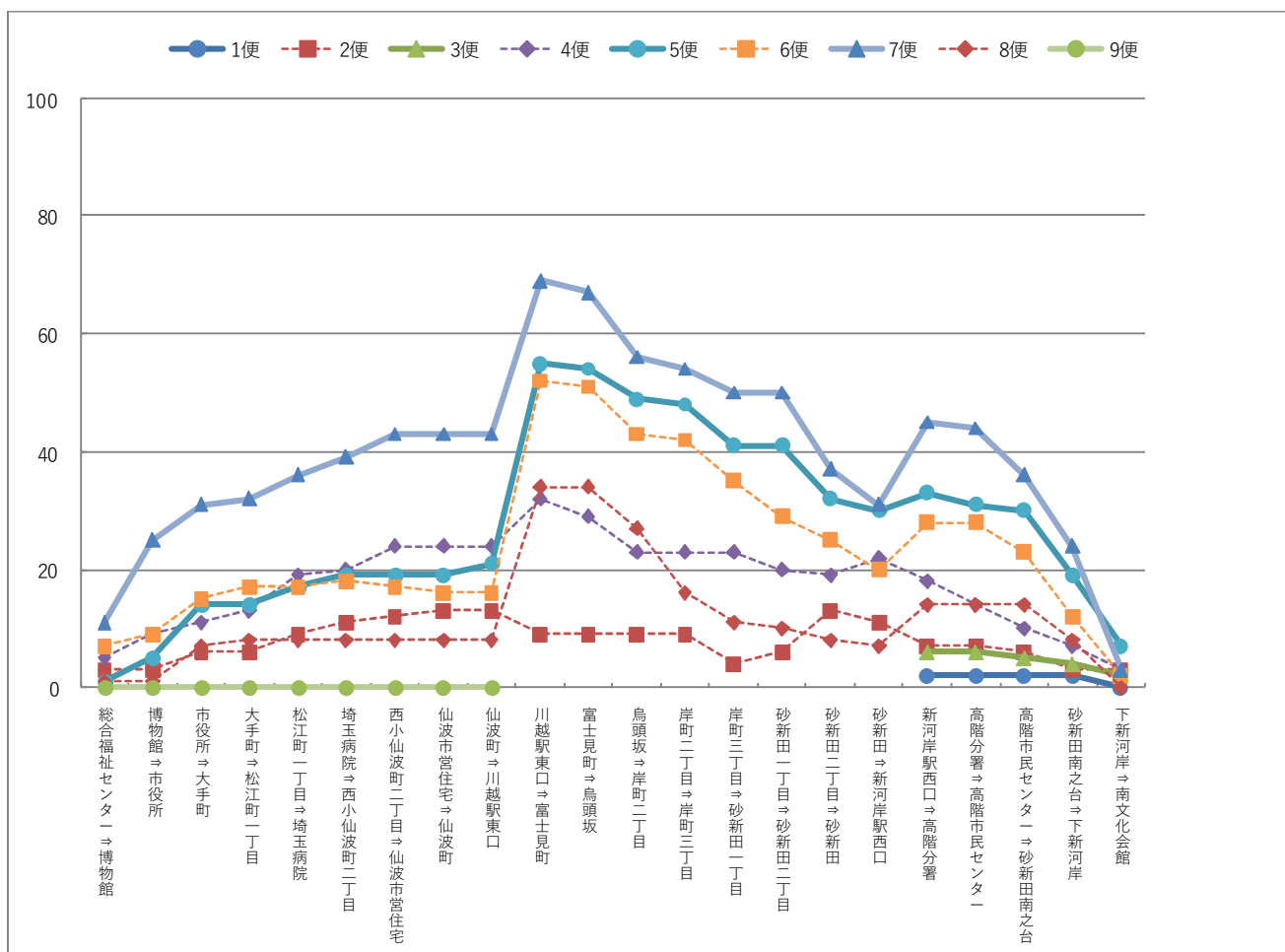

# 総合福祉センター発（土日）

区間	1便	2便	3便	4便	5便	6便	平均	乗車人員合計	運行便数	1便あたり乗車人員		
総合福祉センター→博物館			1	2	1	5	1		2.0	10	10	1.0
博物館→市役所			1	2	1	6	1		2.2	11	10	1.1
市役所→大手町			1	2	1	6	1		2.2	11	10	1.1
大手町→松江町一丁目			1	3	3	6	1		2.8	14	10	1.4
松江町一丁目→埼玉病院			3	3	3	7	1		3.4	17	10	1.7
埼玉病院→西小仙波町二丁目			4	4	3	7	3		4.2	21	10	2.1
西小仙波町二丁目→仙波市営住宅			6	4	3	7	3		4.6	23	10	2.3
仙波市営住宅→仙波町			5	5	3	7	3		4.6	23	10	2.3
仙波町→川越駅東口			5	5	2	7	3		4.4	22	10	2.2
川越駅東口→富士見町			6	15	11	13	5		10.0	50	10	5.0
富士見町→鳥頭坂			6	15	11	13	5		10.0	50	10	5.0
鳥頭坂→岸町二丁目			4	12	10	10	5		8.2	41	10	4.1
岸町二丁目→岸町三丁目			4	12	9	10	5		8.0	40	10	4.0
岸町三丁目→砂新田一丁目			5	9	10	9	2		7.0	35	10	3.5
砂新田一丁目→砂新田二丁目			6	8	10	9	2		7.0	35	10	3.5
砂新田二丁目→砂新田			6	7	10	9	1		6.6	33	10	3.3
砂新田→新河岸駅西口			4	6	6	8	1		5.0	25	10	2.5
新河岸駅西口→高階分署	0	2	6	12	9	2			5.2	31	12	2.6
高階分署→高階市民センター	0	3	6	10	8	2			4.8	29	12	2.4
高階市民センター→砂新田南之台	0	2	6	6	9	2			4.2	25	12	2.1
砂新田南之台→下新河岸	0	2	4	2	6	1			2.5	15	12	1.3
下新河岸→南文化会館	0	1	2	0	4	0			1.2	7	12	0.6

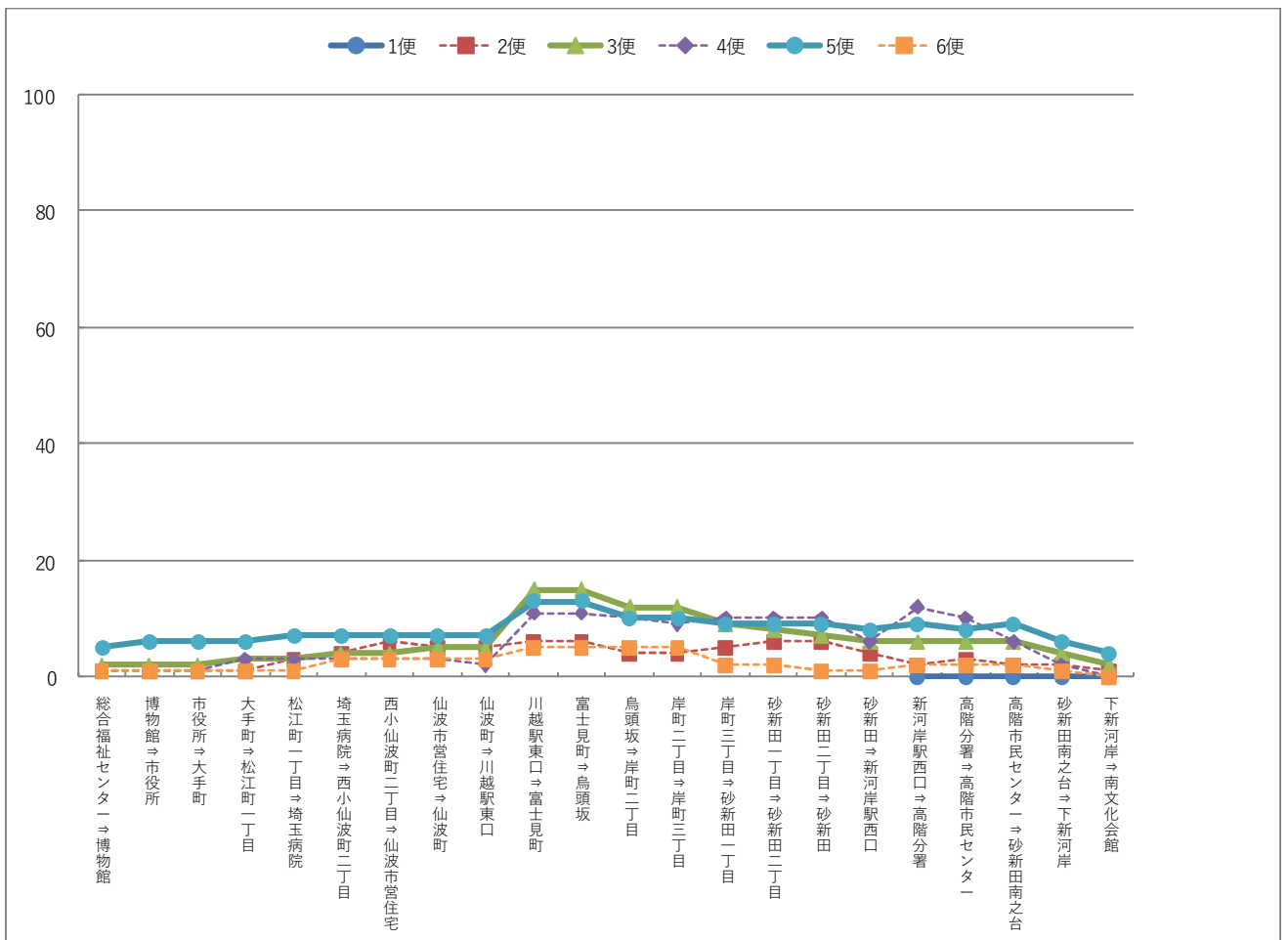

### 南文化会館発（平日）

区間	1便	2便	3便	4便	5便	6便	7便	8便	9便	平均	乗車人員合計	運行便数	1便あたり乗車人員
南文化会館⇒下新河岸	7	7	3	8	14	5	0	1	0	5.0	45	45	1.0
下新河岸⇒砂新田南之台	25	17	11	23	23	13	6	4	3	13.9	125	45	2.8
砂新田南之台⇒高階市民センター	49	26	14	30	31	21	9	4	4	20.9	188	45	4.2
高階市民センター⇒高階分署	55	37	12	35	35	22	11	5	4	24.0	216	45	4.8
高階分署⇒新河岸駅西口	56	40	12	36	42	21	11	5	4	25.2	227	45	5.0
新河岸駅西口⇒砂新田	30	35		32	43	19	6	4		24.1	169	35	4.8
砂新田⇒砂新田二丁目	30	35		35	41	24	6	4		25.0	175	35	5.0
砂新田二丁目⇒砂新田一丁目	40	49		48	46	26	6	4		31.3	219	35	6.3
砂新田一丁目⇒岸町三丁目	43	51		51	50	28	5	4		33.1	232	35	6.6
岸町三丁目⇒岸町二丁目	58	61		68	57	37	6	6		41.9	293	35	8.4
岸町二丁目⇒鳥頭坂	66	62		68	59	37	7	6		43.6	305	35	8.7
鳥頭坂⇒富士見町	68	74		87	65	42	8	6		50.0	350	35	10.0
富士見町⇒川越駅東口	73	71		87	67	43	8	6		50.7	355	35	10.1
川越駅東口⇒仙波町	36	36		26	24	14	15	13		23.4	164	35	4.7
仙波町⇒仙波市営住宅	36	37		24	24	13	14	13		23.0	161	35	4.6
仙波市営住宅⇒西小仙波町二丁目	36	36		24	24	14	13	11		22.6	158	35	4.5
西小仙波町二丁目⇒埼玉病院	36	36		24	20	12	13	11		21.7	152	35	4.3
埼玉病院⇒松江町一丁目	29	30		19	19	12	12	7		18.3	128	35	3.7
松江町一丁目⇒大手町	25	24		16	18	5	11	4		14.7	103	35	2.9
大手町⇒市役所	23	22		10	14	3	6	4		11.7	82	35	2.3
市役所⇒博物館	14	17		9	11	1	3	3		8.3	58	35	1.7
博物館⇒総合福祉センター	0	11		3	11	0	2	2		4.1	29	35	0.8

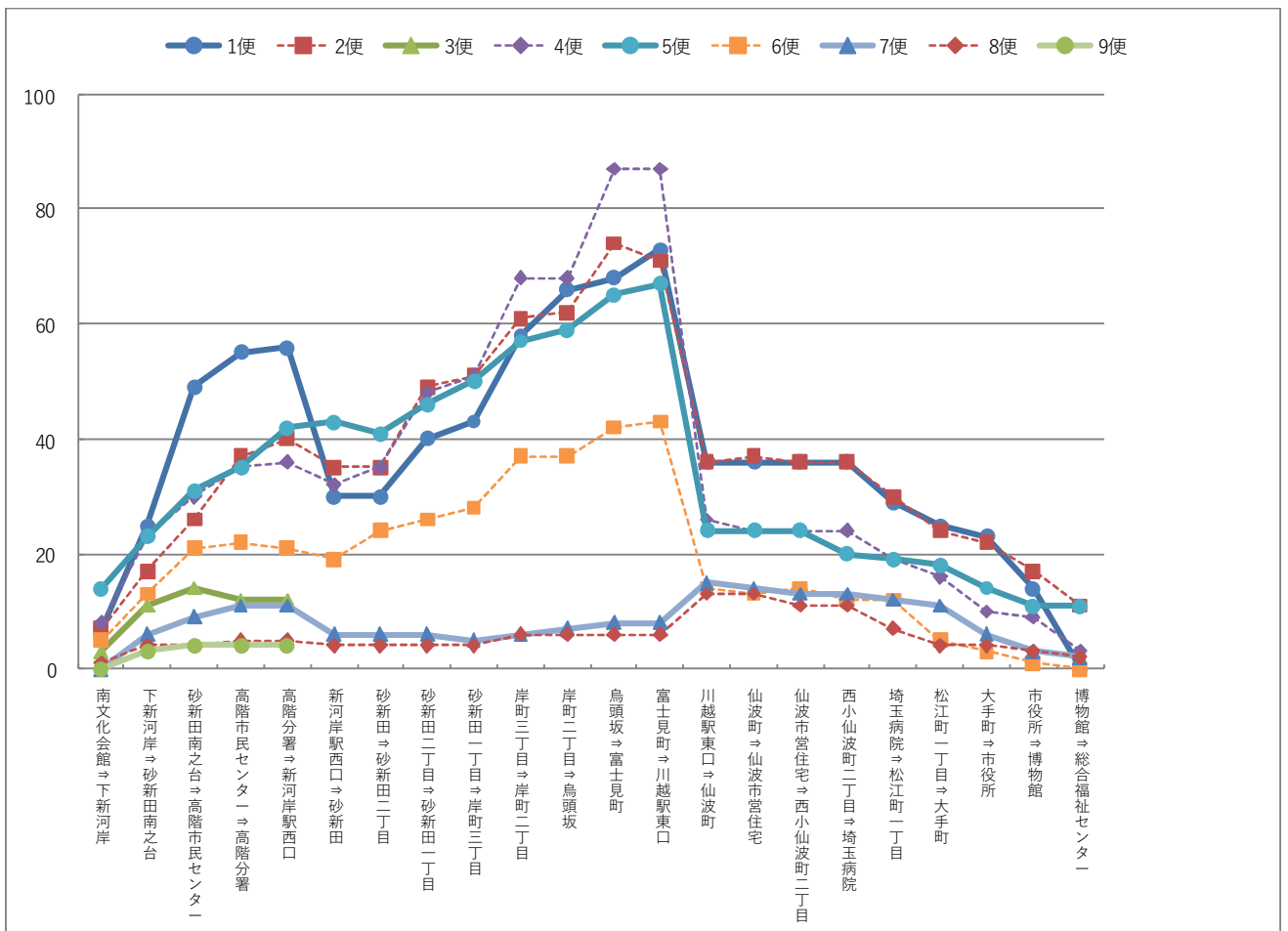

# 南文化会館発（土日）

区間	1便	2便	3便	4便	5便	6便				平均	乗車人員合計	運行便数	1便あたり乗車人員
南文化会館⇒下新河岸	0	2	6	6	0	0				2.3	14	12	1.2
下新河岸⇒砂新田南之台	3	4	13	7	0	1				4.7	28	12	2.3
砂新田南之台⇒高階市民センター	9	5	15	8	1	1				6.5	39	12	3.3
高階市民センター⇒高階分署	10	6	16	7	1	1				6.8	41	12	3.4
高階分署⇒新河岸駅西口	10	6	18	8	1	1				7.3	44	12	3.7
新河岸駅西口⇒砂新田	6	8	19	12	2					9.4	47	10	4.7
砂新田⇒砂新田二丁目	7	9	19	12	2					9.8	49	10	4.9
砂新田二丁目⇒砂新田一丁目	9	10	20	12	1					10.4	52	10	5.2
砂新田一丁目⇒岸町三丁目	11	12	21	11	2					11.4	57	10	5.7
岸町三丁目⇒岸町二丁目	12	17	23	14	5					14.2	71	10	7.1
岸町二丁目⇒烏頭坂	13	18	25	14	5					15.0	75	10	7.5
烏頭坂⇒富士見町	14	19	26	14	6					15.8	79	10	7.9
富士見町⇒川越駅東口	14	18	25	14	6					15.4	77	10	7.7
川越駅東口⇒仙波町	5	11	4	11	1					6.4	32	10	3.2
仙波町⇒仙波市営住宅	5	11	4	11	1					6.4	32	10	3.2
仙波市営住宅⇒西小仙波町二丁目	5	11	5	14	1					7.2	36	10	3.6
西小仙波町二丁目⇒埼玉病院	5	9	5	12	1					6.4	32	10	3.2
埼玉病院⇒松江町一丁目	5	8	5	11	1					6.0	30	10	3.0
松江町一丁目⇒大手町	1	6	2	9	2					4.0	20	10	2.0
大手町⇒市役所	0	3	2	7	2					2.8	14	10	1.4
市役所⇒博物館	0	3	2	7	1					2.6	13	10	1.3
博物館⇒総合福祉センター	0	1	0	7	1					1.8	9	10	0.9

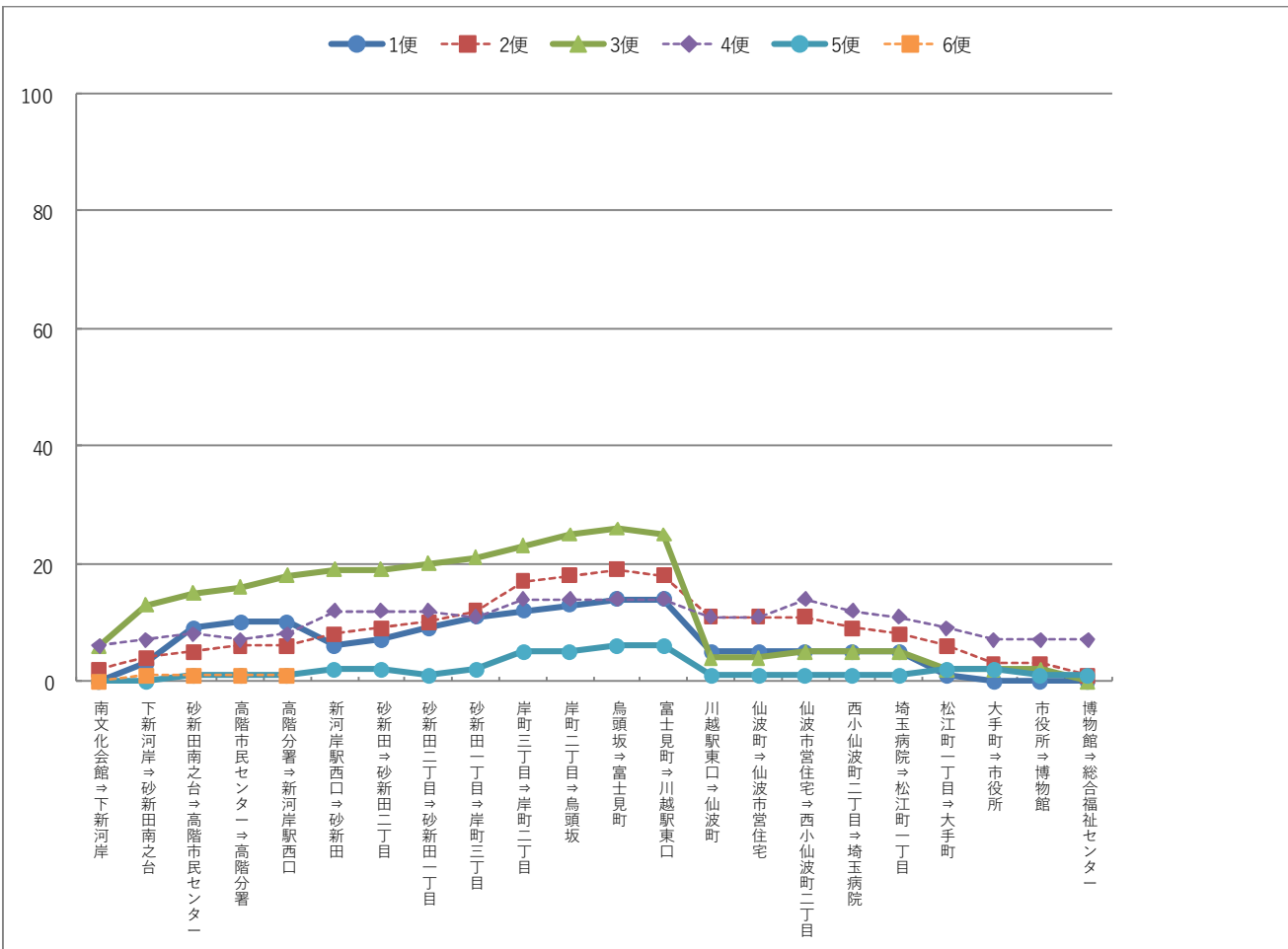

【OD 乗車人員(人)】

総合福祉センター～南文化会館

順位	OD	乗車人員	1日平均乗車人員
1	川越駅東口～岸町三丁目	110	15.7
2	新河岸駅西口～下新河岸	84	12.0
3	川越駅東口～烏頭坂	79	11.3
4	川越駅東口～砂新田南之台	59	8.4
5	川越駅東口～砂新田二丁目	48	6.9
5	川越駅東口～下新河岸	48	6.9
7	新河岸駅西口～砂新田南之台	47	6.7
8	川越駅東口～南文化会館	37	5.3
9	川越駅東口～砂新田一丁目	32	4.6
10	川越駅東口～岸町二丁目	31	4.4
11	総合福祉センター～川越駅東口	28	4.0
12	新河岸駅西口～南文化会館	23	3.3
12	川越駅東口～新河岸駅西口	23	3.3
14	新河岸駅西口～高階市民センター	22	3.1
15	市役所～川越駅東口	21	3.0
15	川越駅東口～高階市民センター	21	3.0
15	川越駅東口～砂新田	21	3.0
18	松江町一丁目～川越駅東口	20	2.9
19	埼玉病院～川越駅東口	15	2.1
19	博物館～川越駅東口	15	2.1
21	川越駅東口～高階分署	14	2.0
21	博物館～砂新田二丁目	14	2.0
23	大手町～川越駅東口	13	1.9
24	砂新田二丁目～新河岸駅西口	12	1.7
25	西小仙波町二丁目～川越駅東口	11	1.6
26	仙波市営住宅～川越駅東口	10	1.4
26	砂新田一丁目～新河岸駅西口	10	1.4
28	松江町一丁目～新河岸駅西口	9	1.3
28	岸町三丁目～新河岸駅西口	9	1.3
28	埼玉病院～砂新田二丁目	9	1.3
28	市役所～下新河岸	9	1.3
32	総合福祉センター～南文化会館	8	1.1
33	松江町一丁目～砂新田南之台	6	0.9
33	市役所～新河岸駅西口	6	0.9
33	市役所～砂新田南之台	6	0.9
33	総合福祉センター～新河岸駅西口	6	0.9

順位	OD	乗車人員	1日平均乗車人員
37	博物館～砂新田	5	0.7
37	松江町一丁目～仙波市営住宅	5	0.7
37	埼玉病院～烏頭坂	5	0.7
37	総合福祉センター～砂新田二丁目	5	0.7
37	砂新田～南文化会館	5	0.7
37	仙波町～川越駅東口	5	0.7
37	川越駅東口～富士見町	5	0.7
37	市役所～高階市民センター	5	0.7
37	博物館～富士見町	5	0.7
46	博物館～高階市民センター	4	0.6
46	総合福祉センター～烏頭坂	4	0.6
46	大手町～砂新田	4	0.6
46	西小仙波町二丁目～富士見町	4	0.6
46	大手町～下新河岸	4	0.6
46	高階市民センター～下新河岸	4	0.6
46	松江町一丁目～下新河岸	4	0.6
46	総合福祉センター～高階市民センター	4	0.6
46	埼玉病院～岸町三丁目	4	0.6
46	松江町一丁目～岸町三丁目	4	0.6
46	総合福祉センター～砂新田一丁目	4	0.6
46	新河岸駅西口～高階分署	4	0.6
58	博物館～埼玉病院	3	0.4
58	市役所～西小仙波町二丁目	3	0.4
58	埼玉病院～砂新田南之台	3	0.4
58	砂新田～高階分署	3	0.4
58	大手町～仙波市営住宅	3	0.4
58	総合福祉センター～砂新田南之台	3	0.4
58	総合福祉センター～松江町一丁目	3	0.4
58	松江町一丁目～砂新田二丁目	3	0.4
58	大手町～新河岸駅西口	3	0.4
58	総合福祉センター～市役所	3	0.4
58	市役所～烏頭坂	3	0.4
58	博物館～新河岸駅西口	3	0.4
70	西小仙波町二丁目～南文化会館	2	0.3
70	埼玉病院～下新河岸	2	0.3
70	西小仙波町二丁目～砂新田	2	0.3
70	市役所～砂新田二丁目	2	0.3
70	高階市民センター～砂新田南之台	2	0.3



順位	OD	乗車人員	1日平均乗車人員
70	砂新田一丁目～砂新田	2	0.3
70	総合福祉センター～砂新田	2	0.3
70	市役所～高階分署	2	0.3
70	富士見町～新河岸駅西口	2	0.3
70	岸町三丁目～高階分署	2	0.3
70	総合福祉センター～仙波市営住宅	2	0.3
70	埼玉病院～新河岸駅西口	2	0.3
70	博物館～南文化会館	2	0.3
70	博物館～砂新田一丁目	2	0.3
70	高階市民センター～南文化会館	2	0.3
70	富士見町～岸町三丁目	2	0.3
70	松江町一丁目～高階市民センター	2	0.3
70	富士見町～下新河岸	2	0.3
70	松江町一丁目～烏頭坂	2	0.3
70	大手町～烏頭坂	2	0.3
70	西小仙波町二丁目～砂新田二丁目	2	0.3
70	大手町～富士見町	2	0.3
70	烏頭坂～下新河岸	2	0.3
70	博物館～烏頭坂	2	0.3
70	大手町～砂新田南之台	2	0.3
70	高階分署～南文化会館	2	0.3
96	岸町三丁目～砂新田二丁目	1	0.1
96	烏頭坂～砂新田	1	0.1
96	大手町～高階市民センター	1	0.1
96	総合福祉センター～富士見町	1	0.1
96	市役所～埼玉病院	1	0.1
96	博物館～松江町一丁目	1	0.1
96	砂新田二丁目～南文化会館	1	0.1
96	高階分署～高階市民センター	1	0.1
96	埼玉病院～南文化会館	1	0.1
96	総合福祉センター～仙波町	1	0.1
96	西小仙波町二丁目～砂新田南之台	1	0.1
96	博物館～仙波市営住宅	1	0.1
96	市役所～岸町三丁目	1	0.1
96	埼玉病院～富士見町	1	0.1
96	砂新田～下新河岸	1	0.1
96	砂新田～新河岸駅西口	1	0.1
96	岸町三丁目～砂新田	1	0.1

順位	OD	乗車人員	1日平均乗車人員
96	高階分署～砂新田南之台	1	0.1
96	砂新田～高階市民センター	1	0.1
96	埼玉病院～高階市民センター	1	0.1
96	大手町～埼玉病院	1	0.1
96	松江町一丁目～高階分署	1	0.1
96	松江町一丁目～岸町二丁目	1	0.1
96	仙波町～砂新田一丁目	1	0.1
96	岸町三丁目～砂新田南之台	1	0.1
96	松江町一丁目～砂新田一丁目	1	0.1
96	西小仙波町二丁目～烏頭坂	1	0.1
96	大手町～岸町三丁目	1	0.1
96	富士見町～砂新田	1	0.1
96	埼玉病院～砂新田	1	0.1
96	西小仙波町二丁目～新河岸駅西口	1	0.1
96	総合福祉センター～西小仙波町二丁目	1	0.1
96	埼玉病院～仙波町	1	0.1
96	富士見町～南文化会館	1	0.1
96	砂新田一丁目～下新河岸	1	0.1
96	市役所～南文化会館	1	0.1
96	総合福祉センター～埼玉病院	1	0.1
96	仙波町～南文化会館	1	0.1
96	博物館～仙波町	1	0.1
96	砂新田一丁目～高階分署	1	0.1

⑧ 31 系統 総合福祉センター～川越駅東口～上福岡駅西口

【便別乗車人員(人)】

総合福祉センター発

	1 便	2 便	合計
発時刻			
平日	11:35	17:30	
土日	10:35	13:15	
月	22	11	33
火	23	18	41
水	13	21	34
木	17	7	24
金	15	9	24
土	8	18	26
日	13	9	22
合計	111	93	204

上福岡駅西口発

	1 便	2 便	合計
発時刻			
平日	9:15	12:40	
土日	11:40	14:25	
月	15	18	33
火	18	14	32
水	19	20	39
木	16	15	31
金	15	19	34
土	15	6	21
日	10	5	15
合計	108	97	205

【バス停別乗降者数(人、便数は便)】

総合福祉センター発

	バス停名	運行 便数	乗車	降車	合計	1便 平均
1	総合福祉センター	14	19	0	19	1.4
2	博物館	14	7	0	7	0.5
3	市役所	14	22	0	22	1.6
4	大手町	14	8	0	8	0.6
5	松江町一丁目	14	12	0	12	0.9
6	埼玉病院	14	9	1	10	0.7
7	西小仙波町二丁目	14	0	0	0	0.0
8	仙波市営住宅	14	1	6	7	0.5
9	仙波町	14	2	3	5	0.4
10	川越駅東口	14	62	31	93	6.6
11	富士見町	14	1	1	2	0.1
12	烏頭坂	14	1	21	22	1.6
13	岸町坂下	14	0	6	6	0.4
14	不老橋南	14	2	3	5	0.4
15	砂新田上	14	0	5	5	0.4
16	新河岸駅西口	14	26	13	39	2.8
17	高階分署	14	0	7	7	0.5
18	高階市民センター	14	2	10	12	0.9
19	藤間伊勢原	14	4	16	20	1.4
20	サミット川越藤間店	14	2	17	19	1.4
21	高階南公民館	14	2	9	11	0.8
22	稻荷町	14	10	8	18	1.3
23	清水町	14	12	1	13	0.9
24	上福岡駅西口	14	0	46	46	3.3
合計		—	204	204	408	—

上福岡駅西口発

	バス停名	運行 便数	乗車	降車	合計	1便 平均
24	上福岡駅西口	14	33	0	33	2.4
23	清水町	14	25	5	30	2.1
22	稲荷町	14	14	2	16	1.1
21	高階南公民館	14	7	5	12	0.9
20	サミット川越藤間店	14	17	5	22	1.6
19	藤間伊勢原	14	10	3	13	0.9
18	高階市民センター	14	15	5	20	1.4
17	高階分署	14	11	2	13	0.9
16	新河岸駅西口	14	8	16	24	1.7
15	砂新田上	14	5	1	6	0.4
14	不老橋南	14	9	0	9	0.6
13	岸町坂下	14	7	0	7	0.5
12	烏頭坂	14	14	2	16	1.1
11	富士見町	14	0	2	2	0.1
10	川越駅東口	14	23	99	122	8.7
9	仙波町	14	2	1	3	0.2
8	仙波市営住宅	14	3	1	4	0.3
7	西小仙波町二丁目	14	0	7	7	0.5
6	埼玉病院	14	1	5	6	0.4
5	松江町一丁目	14	1	6	7	0.5
4	大手町	14	0	7	7	0.5
3	市役所	14	0	12	12	0.9
2	博物館	14	0	4	4	0.3
1	総合福祉センター	14	0	15	15	1.1
合計		—	205	205	410	—

【便別バス停間利用状況（平日、土日）】

総合福祉センター発（平日）

区間	1便	2便	平均	乗車人員合計	運行便数	1便あたり乗車人員
総合福祉センター⇒博物館	11	7	9.0	18	10	1.8
博物館⇒市役所	14	7	7.0	21	10	2.1
市役所⇒大手町	21	21	21.0	42	10	4.2
大手町⇒松江町一丁目	24	24	24.0	48	10	4.8
松江町一丁目⇒埼玉病院	24	31	31.0	55	10	5.5
埼玉病院⇒西小仙波町二丁目	29	32	32.0	61	10	6.1
西小仙波町二丁目⇒仙波市営住宅	29	32	32.0	61	10	6.1
仙波市営住宅⇒仙波町	30	29	29.0	59	10	5.9
仙波町⇒川越駅東口	29	29	29.0	58	10	5.8
川越駅東口⇒富士見町	43	36	36.0	79	10	7.9
富士見町⇒烏頭坂	43	36	36.0	79	10	7.9
烏頭坂⇒岸町坂下	37	23	23.0	60	10	6.0
岸町坂下⇒不老橋南	33	23	23.0	56	10	5.6
不老橋南⇒砂新田上	35	22	22.0	57	10	5.7
砂新田上⇒新河岸駅西口	34	20	20.0	54	10	5.4
新河岸駅西口⇒高階分署	33	27	27.0	60	10	6.0
高階分署⇒高階市民センター	32	26	26.0	58	10	5.8
高階市民センター⇒藤間伊勢原	28	21	21.0	49	10	4.9
藤間伊勢原⇒サミット川越藤間店	20	16	16.0	36	10	3.6
サミット川越藤間店⇒高階南公民館	14	10	10.0	24	10	2.4
高階南公民館⇒稲荷町	12	7	7.0	19	10	1.9
稲荷町⇒清水町	19	3	3.0	22	10	2.2
清水町⇒上福岡駅西口	25	2	2.0	27	10	2.7

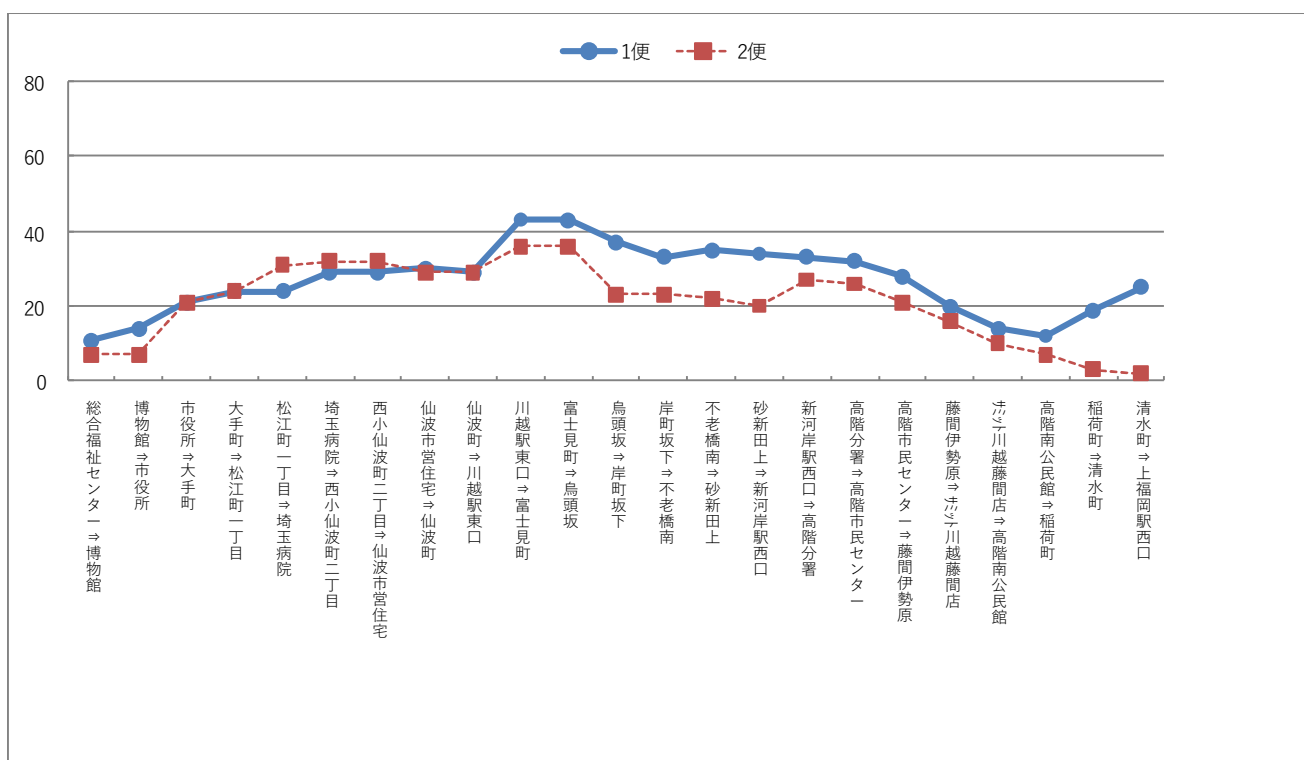

総合福祉センター発（土日）

区間	1便	2便	平均	乗車人員合計	運行便数	1便あたり乗車人員	
総合福祉センター⇒博物館		0	1	0.5	1	4	0.3
博物館⇒市役所		2	3	3.0	5	4	1.3
市役所⇒大手町		2	4	4.0	6	4	1.5
大手町⇒松江町一丁目		2	6	6.0	8	4	2.0
松江町一丁目⇒埼玉病院		6	7	7.0	13	4	3.3
埼玉病院⇒西小仙波町二丁目		6	9	9.0	15	4	3.8
西小仙波町二丁目⇒仙波市営住宅		6	9	9.0	15	4	3.8
仙波市営住宅⇒仙波町		6	6	6.0	12	4	3.0
仙波町⇒川越駅東口		6	6	6.0	12	4	3.0
川越駅東口⇒富士見町		9	13	13.0	22	4	5.5
富士見町⇒烏頭坂		8	14	14.0	22	4	5.5
烏頭坂⇒岸町坂下		8	13	13.0	21	4	5.3
岸町坂下⇒不老橋南		7	12	12.0	19	4	4.8
不老橋南⇒砂新田上		6	11	11.0	17	4	4.3
砂新田上⇒新河岸駅西口		5	10	10.0	15	4	3.8
新河岸駅西口⇒高階分署		8	14	14.0	22	4	5.5
高階分署⇒高階市民センター		6	11	11.0	17	4	4.3
高階市民センター⇒藤間伊勢原		7	11	11.0	18	4	4.5
藤間伊勢原⇒サミット川越藤間店		6	13	13.0	19	4	4.8
サミット川越藤間店⇒高階南公民館		6	10	10.0	16	4	4.0
高階南公民館⇒稲荷町		7	7	7.0	14	4	3.5
稲荷町⇒清水町		8	5	5.0	13	4	3.3
清水町⇒上福岡駅西口		13	6	6.0	19	4	4.8

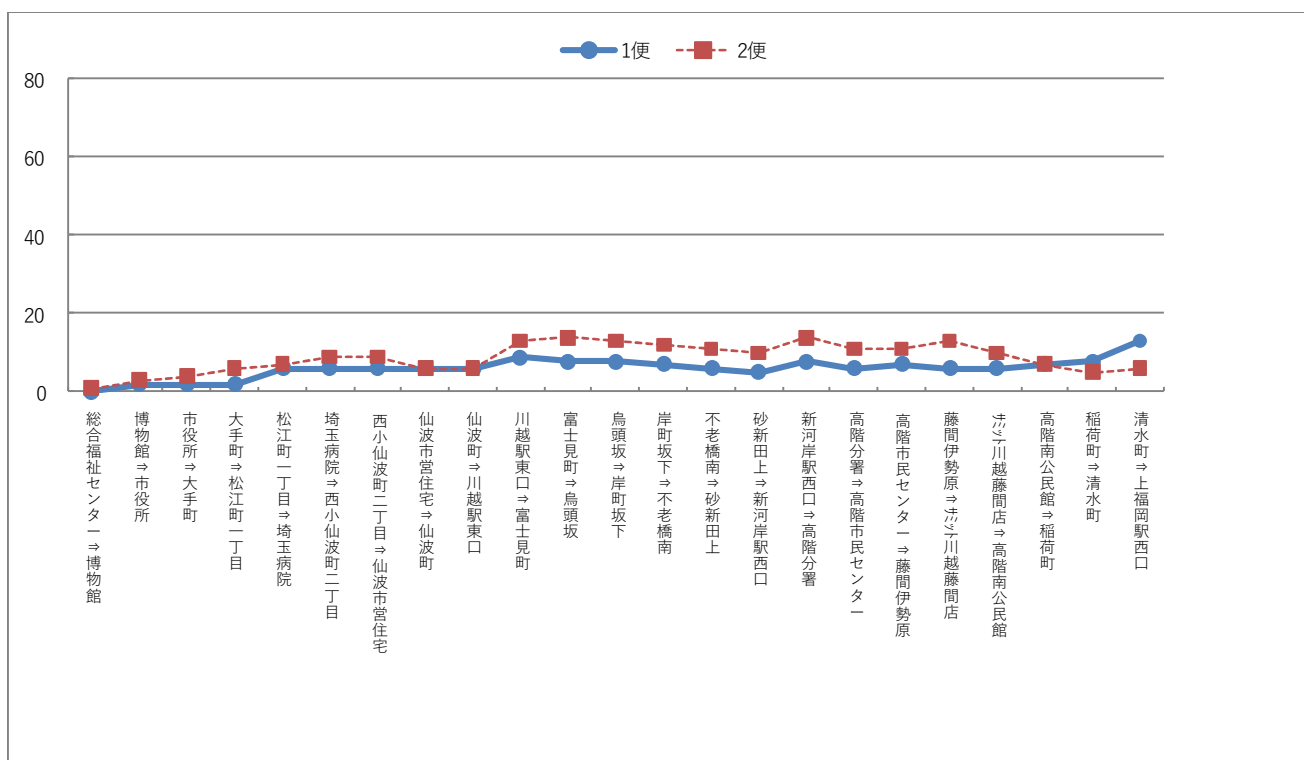

上福岡駅西口発（平日）

区間	1便	2便	平均	乗車人員合計	運行便数	1便あたり乗車人員	
上福岡駅西口⇒清水町		6	15	10.5	21	10	2.1
清水町⇒稻荷町		19	18	18.5	37	10	3.7
稻荷町⇒高階南公民館		28	20	24.0	48	10	4.8
高階南公民館⇒サミット川越藤間店		32	20	26.0	52	10	5.2
サミット川越藤間店⇒藤間伊勢原		41	21	31.0	62	10	6.2
藤間伊勢原⇒高階市民センター		47	24	35.5	71	10	7.1
高階市民センター⇒高階分署		50	28	39.0	78	10	7.8
高階分署⇒新河岸駅西口		54	34	44.0	88	10	8.8
新河岸駅西口⇒砂新田上		50	29	39.5	79	10	7.9
砂新田上⇒不老橋南		52	30	41.0	82	10	8.2
不老橋南⇒岸町坂下		54	37	45.5	91	10	9.1
岸町坂下⇒烏頭坂		54	44	49.0	98	10	9.8
烏頭坂⇒富士見町		60	48	54.0	108	10	10.8
富士見町⇒川越駅東口		58	48	53.0	106	10	10.6
川越駅東口⇒仙波町		12	25	18.5	37	10	3.7
仙波町⇒仙波市営住宅		12	26	19.0	38	10	3.8
仙波市営住宅⇒西小仙波町二丁目		15	25	20.0	40	10	4.0
西小仙波町二丁目⇒埼玉病院		14	19	16.5	33	10	3.3
埼玉病院⇒松江町一丁目		11	19	15.0	30	10	3.0
松江町一丁目⇒大手町		10	18	14.0	28	10	2.8
大手町⇒市役所		10	12	11.0	22	10	2.2
市役所⇒博物館		7	7	7.0	14	10	1.4
博物館⇒総合福祉センター		7	6	6.5	13	10	1.3

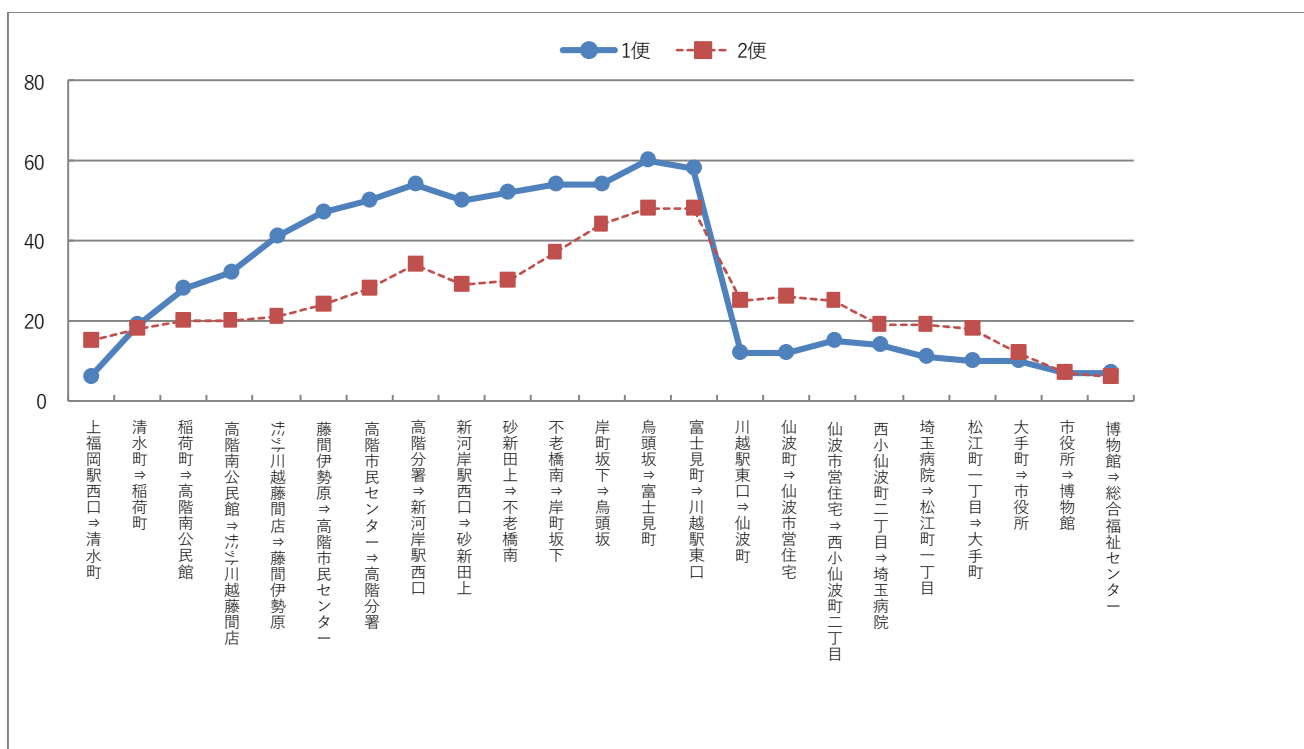



上福岡駅西口発（土日）

区間	1便	2便	平均	乗車人員合計	運行便数	1便あたり乗車人員	
上福岡駅西口⇒清水町		7	5	6.0	12	4	3.0
清水町⇒稲荷町		10	6	8.0	16	4	4.0
稲荷町⇒高階南公民館		11	6	8.5	17	4	4.3
高階南公民館⇒サミット川越藤間店		11	4	7.5	15	4	3.8
サミット川越藤間店⇒藤間伊勢原		12	5	8.5	17	4	4.3
藤間伊勢原⇒高階市民センター		10	5	7.5	15	4	3.8
高階市民センター⇒高階分署		13	5	9.0	18	4	4.5
高階分署⇒新河岸駅西口		13	4	8.5	17	4	4.3
新河岸駅西口⇒砂新田上		15	3	9.0	18	4	4.5
砂新田上⇒不老橋南		15	4	9.5	19	4	4.8
不老橋南⇒岸町坂下		15	4	9.5	19	4	4.8
岸町坂下⇒烏頭坂		15	4	9.5	19	4	4.8
烏頭坂⇒富士見町		16	5	10.5	21	4	5.3
富士見町⇒川越駅東口		16	5	10.5	21	4	5.3
川越駅東口⇒仙波町		11	3	7.0	14	4	3.5
仙波町⇒仙波市営住宅		12	2	7.0	14	4	3.5
仙波市営住宅⇒西小仙波町二丁目		12	2	7.0	14	4	3.5
西小仙波町二丁目⇒埼玉病院		12	2	7.0	14	4	3.5
埼玉病院⇒松江町一丁目		11	2	6.5	13	4	3.3
松江町一丁目⇒大手町		8	2	5.0	10	4	2.5
大手町⇒市役所		7	2	4.5	9	4	2.3
市役所⇒博物館		4	1	2.5	5	4	1.3
博物館⇒総合福祉センター		2	0	1.0	2	4	0.5

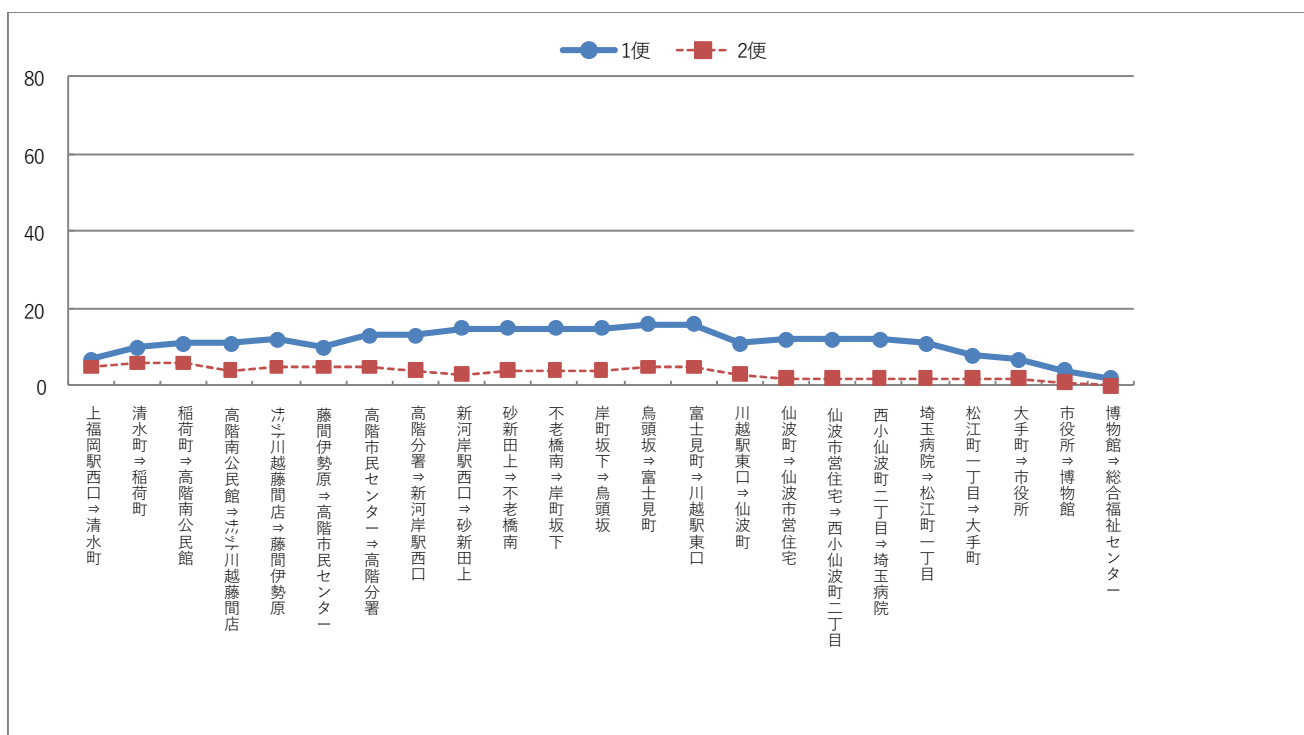

【OD 乗車人員(人)】

総合福祉センター～上福岡駅西口

順位	OD	乗車人員	1日平均乗車人員
1	川越駅東口～烏頭坂	26	3.7
2	川越駅東口～稲荷町	18	2.6
3	川越駅東口～サミット川越藤間店	17	2.4
3	清水町～上福岡駅西口	17	2.4
5	新河岸駅西口～サミット川越藤間店	16	2.3
6	川越駅東口～清水町	15	2.1
7	川越駅東口～藤間伊勢原	14	2.0
7	川越駅東口～高階分署	14	2.0
7	川越駅東口～高階市民センター	14	2.0
10	市役所～川越駅東口	13	1.9
10	総合福祉センター～川越駅東口	13	1.9
12	稲荷町～上福岡駅西口	12	1.7
13	川越駅東口～岸町坂下	10	1.4
14	川越駅東口～高階南公民館	9	1.3
14	大手町～川越駅東口	9	1.3
16	新河岸駅西口～藤間伊勢原	8	1.1
17	藤間伊勢原～上福岡駅西口	7	1.0
17	川越駅東口～不老橋南	7	1.0
17	サミット川越藤間店～上福岡駅西口	7	1.0
20	西小仙波町二丁目～川越駅東口	6	0.9
20	川越駅東口～新河岸駅西口	6	0.9
22	川越駅東口～上福岡駅西口	5	0.7
22	高階南公民館～上福岡駅西口	5	0.7
22	川越駅東口～砂新田上	5	0.7
22	市役所～上福岡駅西口	5	0.7
22	総合福祉センター～烏頭坂	5	0.7
22	市役所～新河岸駅西口	5	0.7
22	新河岸駅西口～上福岡駅西口	5	0.7
22	新河岸駅西口～高階市民センター	5	0.7
30	新河岸駅西口～高階南公民館	4	0.6
30	埼玉病院～新河岸駅西口	4	0.6
30	松江町一丁目～仙波市営住宅	4	0.6
30	埼玉病院～川越駅東口	4	0.6
30	松江町一丁目～川越駅東口	4	0.6
30	博物館～川越駅東口	4	0.6
30	高階市民センター～上福岡駅西口	4	0.6

順位	OD	乗車人員	1日平均乗車人員
37	松江町一丁目～清水町	3	0.4
37	総合福祉センター～不老橋南	3	0.4
37	松江町一丁目～上福岡駅西口	3	0.4
37	総合福祉センター～仙波町	3	0.4
41	高階市民センター～清水町	2	0.3
41	高階南公民館～清水町	2	0.3
41	烏頭坂～上福岡駅西口	2	0.3
41	新河岸駅西口～清水町	2	0.3
41	市役所～不老橋南	2	0.3
41	埼玉病院～岸町坂下	2	0.3
41	新河岸駅西口～稲荷町	2	0.3
41	市役所～藤間伊勢原	2	0.3
41	市役所～砂新田上	2	0.3
41	市役所～仙波市営住宅	2	0.3
41	博物館～高階分署	2	0.3
41	総合福祉センター～上福岡駅西口	2	0.3
41	総合福祉センター～仙波市営住宅	2	0.3
41	大手町～新河岸駅西口	2	0.3
41	総合福祉センター～高階市民センター	2	0.3
41	総合福祉センター～埼玉病院	2	0.3
41	博物館～烏頭坂	2	0.3
58	市役所～仙波町	1	0.1
58	高階市民センター～稲荷町	1	0.1
58	西小仙波町二丁目～稲荷町	1	0.1
58	博物館～上福岡駅西口	1	0.1
58	大手町～清水町	1	0.1
58	仙波町～砂新田上	1	0.1
58	高階分署～上福岡駅西口	1	0.1
58	高階分署～高階南公民館	1	0.1
58	大手町～砂新田上	1	0.1
58	富士見町～藤間伊勢原	1	0.1
58	大手町～岸町坂下	1	0.1
58	砂新田上～高階南公民館	1	0.1
58	市役所～清水町	1	0.1
58	烏頭坂～新河岸駅西口	1	0.1
58	不老橋南～上福岡駅西口	1	0.1
58	不老橋南～高階市民センター	1	0.1
58	松江町一丁目～砂新田上	1	0.1

順位	OD	乗車人員	1日平均乗車人員
58	富士見町～高階分署	1	0.1
58	仙波町～サミット川越藤間店	1	0.1
58	埼玉病院～上福岡駅西口	1	0.1
58	博物館～高階南公民館	1	0.1
58	埼玉病院～藤間伊勢原	1	0.1
58	仙波町～烏頭坂	1	0.1
58	仙波市営住宅～上福岡駅西口	1	0.1
58	大手町～高階市民センター	1	0.1
58	博物館～仙波市営住宅	1	0.1
58	市役所～高階分署	1	0.1
58	埼玉病院～高階市民センター	1	0.1
58	富士見町～新河岸駅西口	1	0.1
58	総合福祉センター～松江町一丁目	1	0.1
58	松江町一丁目～高階市民センター	1	0.1
58	松江町一丁目～烏頭坂	1	0.1
58	埼玉病院～仙波町	1	0.1
58	松江町一丁目～新河岸駅西口	1	0.1
58	仙波市営住宅～川越駅東口	1	0.1
58	総合福祉センター～新河岸駅西口	1	0.1
58	川越駅東口～富士見町	1	0.1

⑨ 32 系統 総合福祉センター～川越駅東口～新河岸駅西口

【便別乗車人員(人)】

総合福祉センター発

	1 便	2 便	合計
発時刻			
平日	14:05	19:05	
土日	14:20	16:50	
月	9	2	11
火	7	3	10
水	16	4	20
木	7	4	11
金	10	2	12
土	8	3	11
日	11	2	13
合計	68	20	88

新河岸駅西口発

	1 便	2 便	合計
発時刻			
平日	16:40	19:55	
土日	10:05	17:00	
月	1	2	3
火	1	1	2
水	1	1	2
木	1	1	2
金	0	1	1
土	9	3	12
日	5	1	6
合計	18	10	28

【バス停別乗降者数(人、便数は便)】

総合福祉センター発

バス停名		運行 便数	乗車	降車	合計	1便 平均
1	総合福祉センター	14	13	0	13	0.9
2	博物館	14	2	2	4	0.3
3	市役所	14	15	0	15	1.1
4	やまぶき会館前	14	1	0	1	0.1
5	中央公民館入口	14	5	0	5	0.4
6	松江町一丁目	14	2	0	2	0.1
7	埼玉病院	14	4	0	4	0.3
8	西小仙波町二丁目	14	0	1	1	0.1
9	仙波市営住宅	14	0	1	1	0.1
10	仙波町	14	0	1	1	0.1
11	川越駅東口	14	45	30	75	5.4
12	富士見町	14	0	4	4	0.3
13	烏頭坂	14	1	14	15	1.1
14	岸町坂下	14	0	2	2	0.1
15	不老橋南	14	0	6	6	0.4
16	砂新田上	14	0	9	9	0.6
17	新河岸駅西口	14	0	18	18	1.3
合計		—	88	88	176	—

新河岸駅西口発

バス停名		運行 便数	乗車	降車	合計	1便 平均
17	新河岸駅西口	14	11	0	11	0.8
16	砂新田上	14	3	0	3	0.2
15	不老橋南	14	2	0	2	0.1
14	岸町坂下	14	2	1	3	0.2
13	烏頭坂	14	6	1	7	0.5
12	富士見町	14	0	0	0	0.0
11	川越駅東口	14	4	15	19	1.4
10	仙波町	14	0	1	1	0.1
9	仙波市営住宅	14	0	0	0	0.0
8	西小仙波町二丁目	14	0	1	1	0.1
7	埼玉病院	14	0	1	1	0.1
6	松江町一丁目	14	0	0	0	0.0
5	中央公民館入口	14	0	0	0	0.0
4	やまぶき会館前	14	0	0	0	0.0
3	市役所	14	0	2	2	0.1
2	博物館	14	0	3	3	0.2
1	総合福祉センター	14	0	3	3	0.2
合計		—	28	28	56	—

【便別バス停間利用状況（平日、土日）】

総合福祉センター発（平日）

区間	1便	2便	平均	乗車人員合計	運行便数	1便あたり乗車人員
総合福祉センター⇒博物館	10	2	6.0	12	10	1.2
博物館⇒市役所	10	2	6.0	12	10	1.2
市役所⇒やまぶき会館	16	3	9.5	19	10	1.9
やまぶき会館⇒中央公民館入口	17	3	10.0	20	10	2.0
中央公民館入口⇒松江町一丁目	18	7	12.5	25	10	2.5
松江町一丁目⇒埼玉病院	20	7	13.5	27	10	2.7
埼玉病院⇒西小仙波町二丁目	21	9	15.0	30	10	3.0
西小仙波町二丁目⇒仙波市営住宅	20	9	14.5	29	10	2.9
仙波市営住宅⇒仙波町	20	9	14.5	29	10	2.9
仙波町⇒川越駅東口	20	9	14.5	29	10	2.9
川越駅東口⇒富士見町	29	4	16.5	33	10	3.3
富士見町⇒烏頭坂	27	4	15.5	31	10	3.1
烏頭坂⇒岸町坂下	17	2	9.5	19	10	1.9
岸町坂下⇒不老橋南	15	2	8.5	17	10	1.7
不老橋南⇒砂新田上	13	2	7.5	15	10	1.5
砂新田上⇒新河岸駅西口	10	1	5.5	11	10	1.1

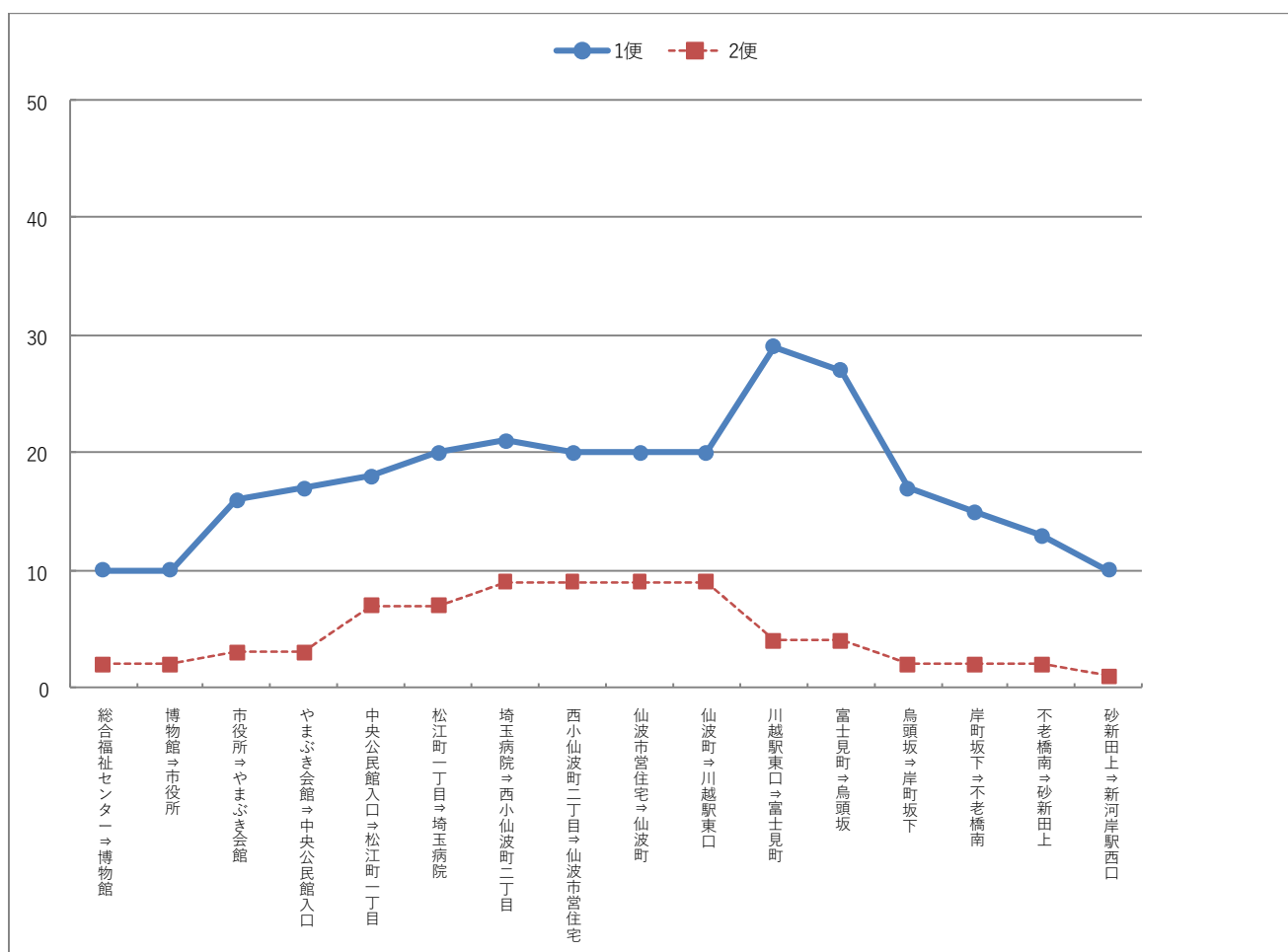



総合福祉センター発（土日）

区間	1便	2便	平均	乗車人員合計	運行便数	1便あたり乗車人員	
総合福祉センター⇒博物館		0	1	0.5	1	4	0.3
博物館⇒市役所		0	1	0.5	1	4	0.3
市役所⇒やまぶき会館		7	2	4.5	9	4	2.3
やまぶき会館⇒中央公民館入口		7	2	4.5	9	4	2.3
中央公民館入口⇒松江町一丁目		7	2	4.5	9	4	2.3
松江町一丁目⇒埼玉病院		7	2	4.5	9	4	2.3
埼玉病院⇒西小仙波町二丁目		8	2	5.0	10	4	2.5
西小仙波町二丁目⇒仙波市営住宅		8	2	5.0	10	4	2.5
仙波市営住宅⇒仙波町		7	2	4.5	9	4	2.3
仙波町⇒川越駅東口		6	2	4.0	8	4	2.0
川越駅東口⇒富士見町		15	4	9.5	19	4	4.8
富士見町⇒烏頭坂		15	2	8.5	17	4	4.3
烏頭坂⇒岸町坂下		15	1	8.0	16	4	4.0
岸町坂下⇒不老橋南		15	1	8.0	16	4	4.0
不老橋南⇒砂新田上		12	0	6.0	12	4	3.0
砂新田上⇒新河岸駅西口		7	0	3.5	7	4	1.8

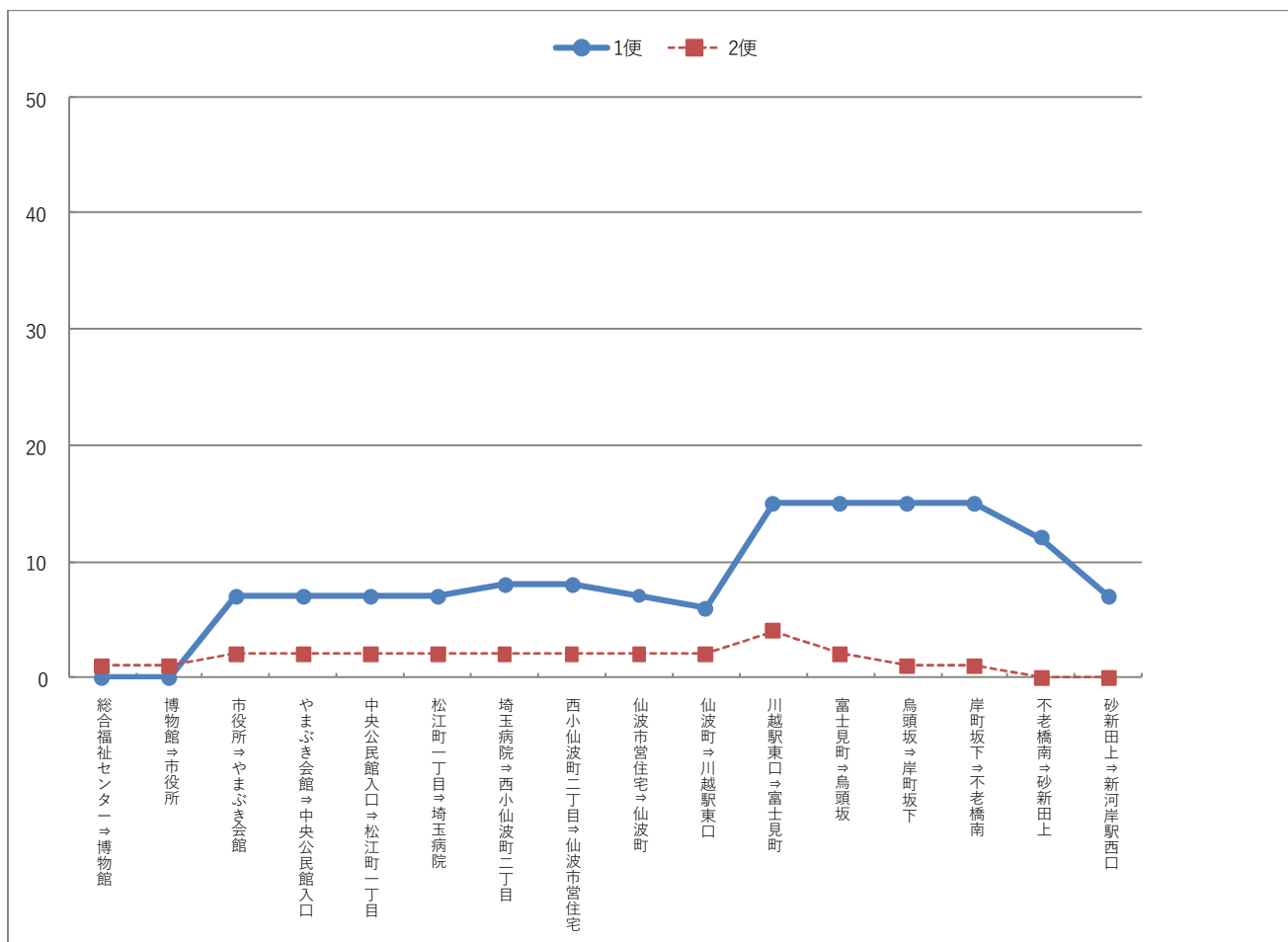

新河岸駅西口発（平日）

区間	1便	2便	平均	乗車人員合計	運行便数	1便あたり乗車人員	
新河岸駅西口⇒砂新田上		1	0	0.5	1	10	0.1
砂新田上⇒不老橋南		4	0	2.0	4	10	0.4
不老橋南⇒岸町坂下		4	0	2.0	4	10	0.4
岸町坂下⇒烏頭坂		4	0	2.0	4	10	0.4
烏頭坂⇒富士見町		4	4	4.0	8	10	0.8
富士見町⇒川越駅東口		4	4	4.0	8	10	0.8
川越駅東口⇒仙波町		1	2	1.5	3	10	0.3
仙波町⇒仙波市営住宅		1	1	1.0	2	10	0.2
仙波市営住宅⇒西小仙波町二丁目		1	1	1.0	2	10	0.2
西小仙波町二丁目⇒埼玉病院		1	1	1.0	2	10	0.2
埼玉病院⇒松江町一丁目		1	1	1.0	2	10	0.2
松江町一丁目⇒中央公民館入口		1	1	1.0	2	10	0.2
中央公民館入口⇒やまぶき会館		1	1	1.0	2	10	0.2
やまぶき会館⇒市役所		1	1	1.0	2	10	0.2
市役所⇒博物館		1	1	1.0	2	10	0.2
博物館⇒総合福祉センター		1	1	1.0	2	10	0.2

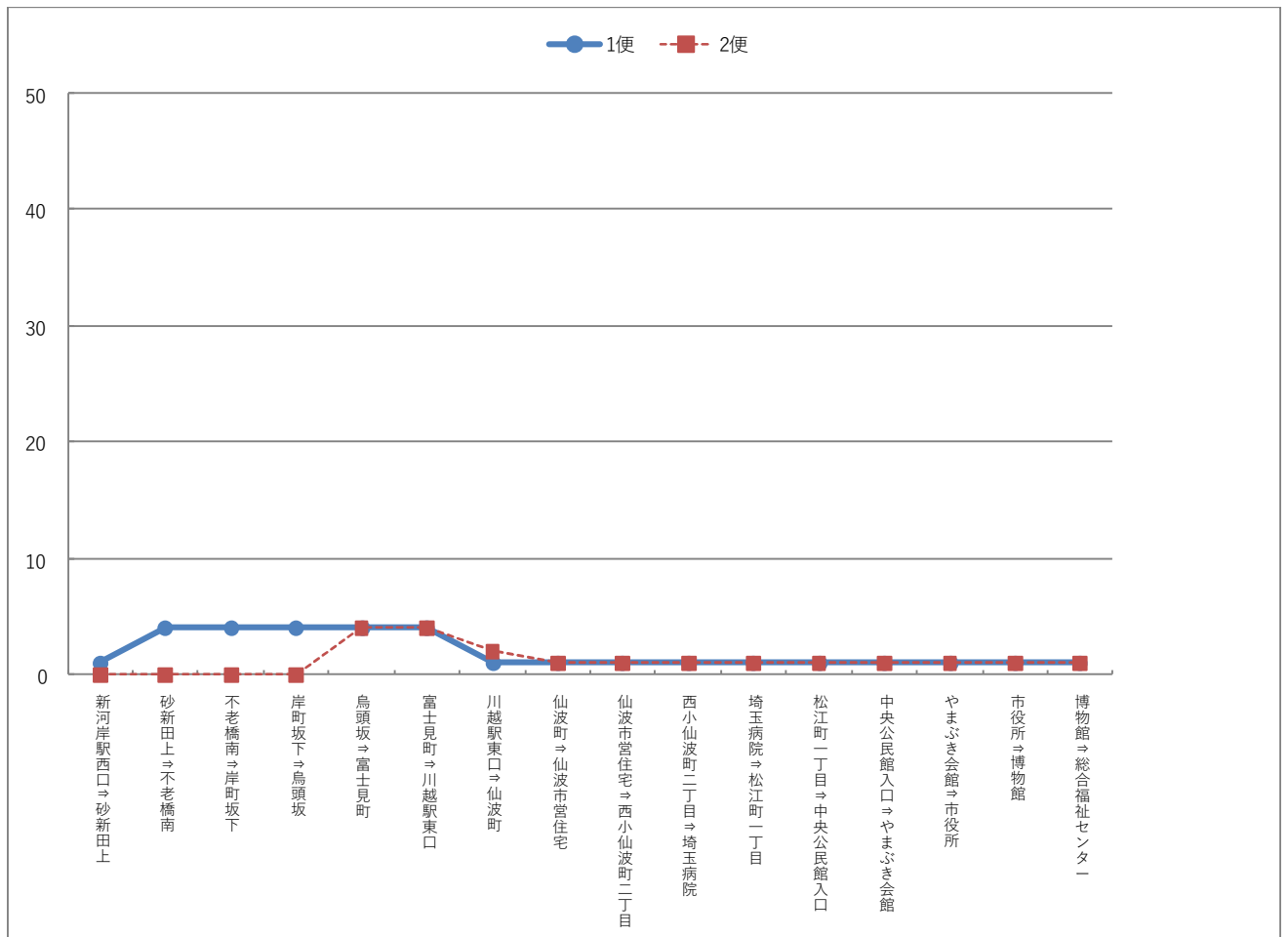

新河岸駅西口発（土日）

区間	1便	2便	平均	乗車人員合計	運行便数	1便あたり乗車人員
新河岸駅西口⇒砂新田上	7	3	5.0	10	4	2.5
砂新田上⇒不老橋南	7	3	5.0	10	4	2.5
不老橋南⇒岸町坂下	9	3	6.0	12	4	3.0
岸町坂下⇒烏頭坂	11	2	6.5	13	4	3.3
烏頭坂⇒富士見町	13	1	7.0	14	4	3.5
富士見町⇒川越駅東口	13	1	7.0	14	4	3.5
川越駅東口⇒仙波町	6	2	4.0	8	4	2.0
仙波町⇒仙波市営住宅	6	2	4.0	8	4	2.0
仙波市営住宅⇒西小仙波町二丁目	6	2	4.0	8	4	2.0
西小仙波町二丁目⇒埼玉病院	5	2	3.5	7	4	1.8
埼玉病院⇒松江町一丁目	5	1	3.0	6	4	1.5
松江町一丁目⇒中央公民館入口	5	1	3.0	6	4	1.5
中央公民館入口⇒やまぶき会館	5	1	3.0	6	4	1.5
やまぶき会館⇒市役所	5	1	3.0	6	4	1.5
市役所⇒博物館	3	1	2.0	4	4	1.0
博物館⇒総合福祉センター	0	1	0.5	1	4	0.3

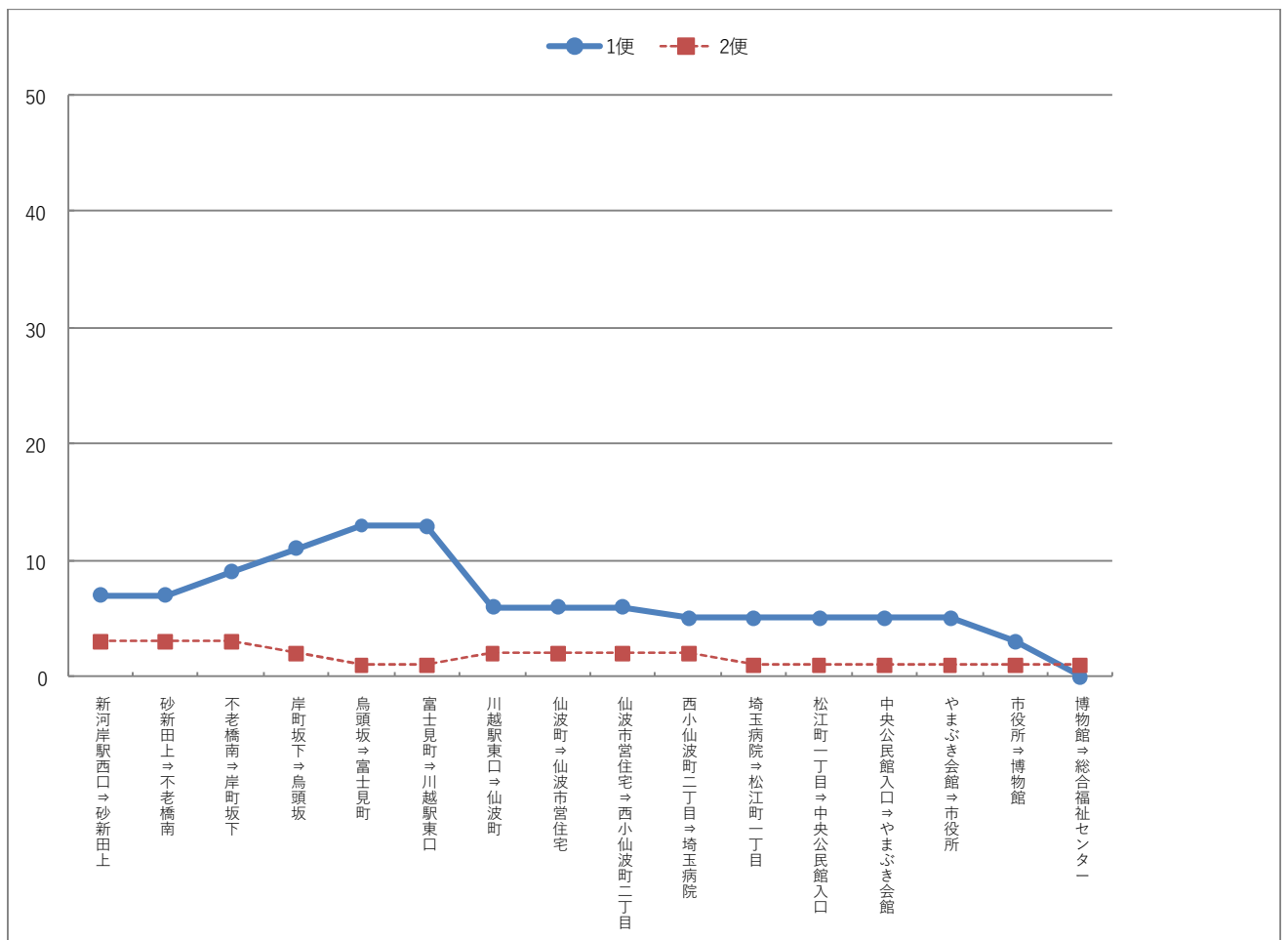

【OD 乗車人員(人)】

総合福祉センター～新河岸駅西口

順位	OD	乗車人員	1日平均乗車人員
1	川越駅東口～新河岸駅西口	21	3.0
2	川越駅東口～烏頭坂	20	2.9
3	川越駅東口～砂新田上	11	1.6
4	市役所～川越駅東口	10	1.4
4	総合福祉センター～川越駅東口	10	1.4
6	中央公民館入口～川越駅東口	5	0.7
6	市役所～不老橋南	5	0.7
8	川越駅東口～富士見町	4	0.6
9	埼玉病院～川越駅東口	3	0.4
10	博物館～岸町坂下	2	0.3
10	総合福祉センター～博物館	2	0.3
10	烏頭坂～新河岸駅西口	2	0.3
10	川越駅東口～不老橋南	2	0.3
10	川越駅東口～岸町坂下	2	0.3
10	総合福祉センター～新河岸駅西口	2	0.3
10	松江町一丁目～川越駅東口	2	0.3
10	博物館～川越駅東口	2	0.3
18	岸町坂下～新河岸駅西口	1	0.1
18	やまぶき会館前～川越駅東口	1	0.1
18	埼玉病院～砂新田上	1	0.1
18	市役所～仙波町	1	0.1
18	総合福祉センター～不老橋南	1	0.1
18	市役所～仙波市営住宅	1	0.1
18	埼玉病院～新河岸駅西口	1	0.1
18	西小仙波町二丁目～新河岸駅西口	1	0.1
18	総合福祉センター～西小仙波町二丁目	1	0.1
18	仙波町～川越駅東口	1	0.1
18	博物館～新河岸駅西口	1	0.1

⑩ 33 系統 新河岸駅西口～上福岡駅西口～寺尾折り返し場

【便別乗車人員(人)】

新河岸駅西口発

	1 便	2 便	合計
発時刻			
平日	6:50	14:55	
土日	8:20	15:10	
月	0	5	5
火	3	8	11
水	4	8	12
木	4	9	13
金	4	8	12
土	4	6	10
日	3	4	7
合計	22	48	70

寺尾折り返し場発

	1 便	2 便	合計
発時刻			
平日	7:40	15:45	
土日	9:10	16:05	
月	6	3	9
火	7	4	11
水	3	2	5
木	6	2	8
金	7	6	13
土	5	3	8
日	1	6	7
合計	35	26	61

【バス停別乗降者数(人、便数は便)】

新河岸駅西口発

バス停名		運行 便数	乗車	降車	合計	1便 平均
1	新河岸駅西口	14	36	0	36	2.6
2	砂新田	14	0	0	0	0.0
3	砂新田二丁目	14	0	0	0	0.0
4	砂新田一丁目	14	1	5	6	0.4
5	今福武蔵野第一公園	14	1	0	1	0.1
6	砂久保橋	14	0	4	4	0.3
7	砂久保いなり団地	14	2	7	9	0.6
8	稻荷神社	14	0	7	7	0.5
9	砂新田四丁目	14	7	0	7	0.5
10	高階分署	14	0	1	1	0.1
11	高階市民センター	14	2	4	6	0.4
10	高階分署	14	0	0	0	0.0
12	南之台公園	14	4	1	5	0.4
13	藤間上	14	7	8	15	1.1
14	藤間中	14	6	2	8	0.6
15	藤間下	14	0	0	0	0.0
16	熊野町	14	1	2	3	0.2
17	上福岡駅西口	14	3	24	27	1.9
18	並木通り	14	0	2	2	0.1
19	寺尾	14	0	1	1	0.1
20	寺尾折り返し場	14	0	2	2	0.1
合計		—	70	70	140	—

寺尾折り返し場発

バス停名		運行 便数	乗車	降車	合計	1便 平均
20	寺尾折り返し場	14	10	0	10	0.7
19	寺尾	14	8	0	8	0.6
18	並木通り	14	1	0	1	0.1
17	上福岡駅西口	14	18	14	32	2.3
16	熊野町	14	4	3	7	0.5
15	藤間下	14	0	0	0	0.0
14	藤間中	14	2	0	2	0.1
13	藤間上	14	0	11	11	0.8
12	南之台公園	14	5	4	9	0.6
10	高階分署	14	0	0	0	0.0
11	高階市民センター	14	1	2	3	0.2
10	高階分署	14	1	0	1	0.1
9	砂新田四丁目	14	0	1	1	0.1
8	稲荷神社	14	0	0	0	0.0
7	砂久保いなり団地	14	2	1	3	0.2
6	砂久保橋	14	3	2	5	0.4
5	今福武蔵野第一公園	14	0	0	0	0.0
4	砂新田一丁目	14	6	0	6	0.4
3	砂新田二丁目	14	0	0	0	0.0
2	砂新田	14	0	0	0	0.0
1	新河岸駅西口	14	0	23	23	1.6
合計		—	61	61	122	—

【便別バス停間利用状況（平日、土日）】

新河岸駅西口発（平日）

区間	1便	2便	平均	乗車人員合計	運行便数	1便あたり乗車人員
新河岸駅西口⇒砂新田	1	25	13.0	26	10	2.6
砂新田⇒砂新田二丁目	1	25	13.0	26	10	2.6
砂新田二丁目⇒砂新田一丁目	1	25	13.0	26	10	2.6
砂新田一丁目⇒今福武蔵野第一公園	1	21	11.0	22	10	2.2
今福武蔵野第一公園⇒砂久保橋	2	21	11.5	23	10	2.3
砂久保橋⇒砂久保いなり団地	2	20	11.0	22	10	2.2
砂久保いなり団地⇒稲荷神社	2	15	8.5	17	10	1.7
稲荷神社⇒砂新田四丁目	1	11	6.0	12	10	1.2
砂新田四丁目⇒高階分署	3	16	9.5	19	10	1.9
高階分署⇒高階市民センター	3	16	9.5	19	10	1.9
高階市民センター⇒高階分署	3	16	9.5	19	10	1.9
高階分署⇒南之台公園	3	16	9.5	19	10	1.9
南之台公園⇒藤間上	4	17	10.5	21	10	2.1
藤間上⇒藤間中	9	9	9.0	18	10	1.8
藤間中⇒藤間下	14	8	11.0	22	10	2.2
藤間下⇒熊野町	14	8	11.0	22	10	2.2
熊野町⇒上福岡駅西口	14	7	10.5	21	10	2.1
上福岡駅西口⇒並木通り	1	4	2.5	5	10	0.5
並木通り⇒寺尾	0	3	1.5	3	10	0.3
寺尾⇒寺尾折り返し場	0	2	1.0	2	10	0.2

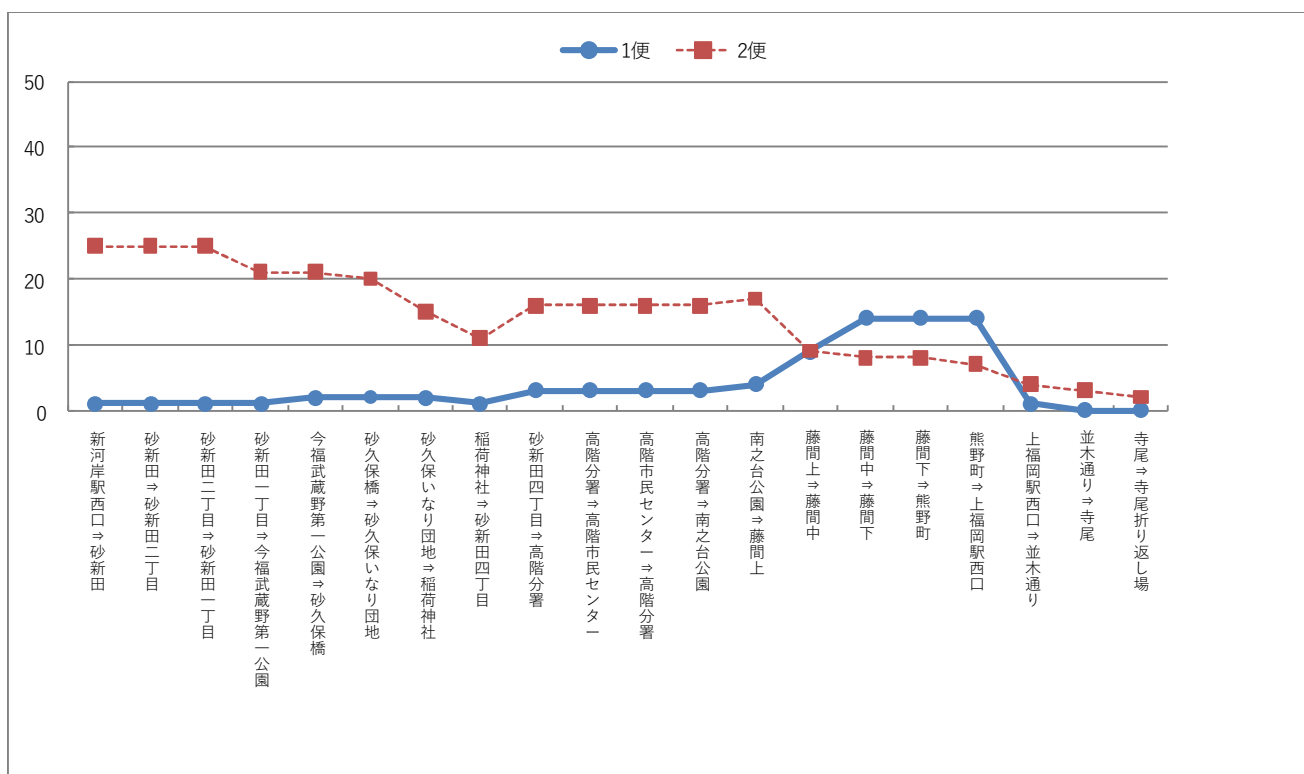



新河岸駅西口発（土日）

区間	1便	2便	平均	乗車人員合計	運行便数	1便あたり乗車人員	
新河岸駅西口⇒砂新田		3	7	5.0	10	4	2.5
砂新田⇒砂新田二丁目		3	7	5.0	10	4	2.5
砂新田二丁目⇒砂新田一丁目		3	7	5.0	10	4	2.5
砂新田一丁目⇒今福武蔵野第一公園		3	7	5.0	10	4	2.5
今福武蔵野第一公園⇒砂久保橋		3	7	5.0	10	4	2.5
砂久保橋⇒砂久保いなり団地	1		6	3.5	7	4	1.8
砂久保いなり団地⇒稲荷神社	3		4	3.5	7	4	1.8
稲荷神社⇒砂新田四丁目	3		2	2.5	5	4	1.3
砂新田四丁目⇒高階分署	3		2	2.5	5	4	1.3
高階分署⇒高階市民センター	2		2	2.0	4	4	1.0
高階市民センター⇒高階分署	0	2	1.0	2	4	0.5	
高階分署⇒南之台公園	0	2	1.0	2	4	0.5	
南之台公園⇒藤間上	1		2	1.5	3	4	0.8
藤間上⇒藤間中	1		4	2.5	5	4	1.3
藤間中⇒藤間下	1		4	2.5	5	4	1.3
藤間下⇒熊野町	1		4	2.5	5	4	1.3
熊野町⇒上福岡駅西口	1		4	2.5	5	4	1.3
上福岡駅西口⇒並木通り	0	0	0.0	0	4	0.0	
並木通り⇒寺尾	0	0	0.0	0	4	0.0	
寺尾⇒寺尾折り返し場	0	0	0.0	0	4	0.0	

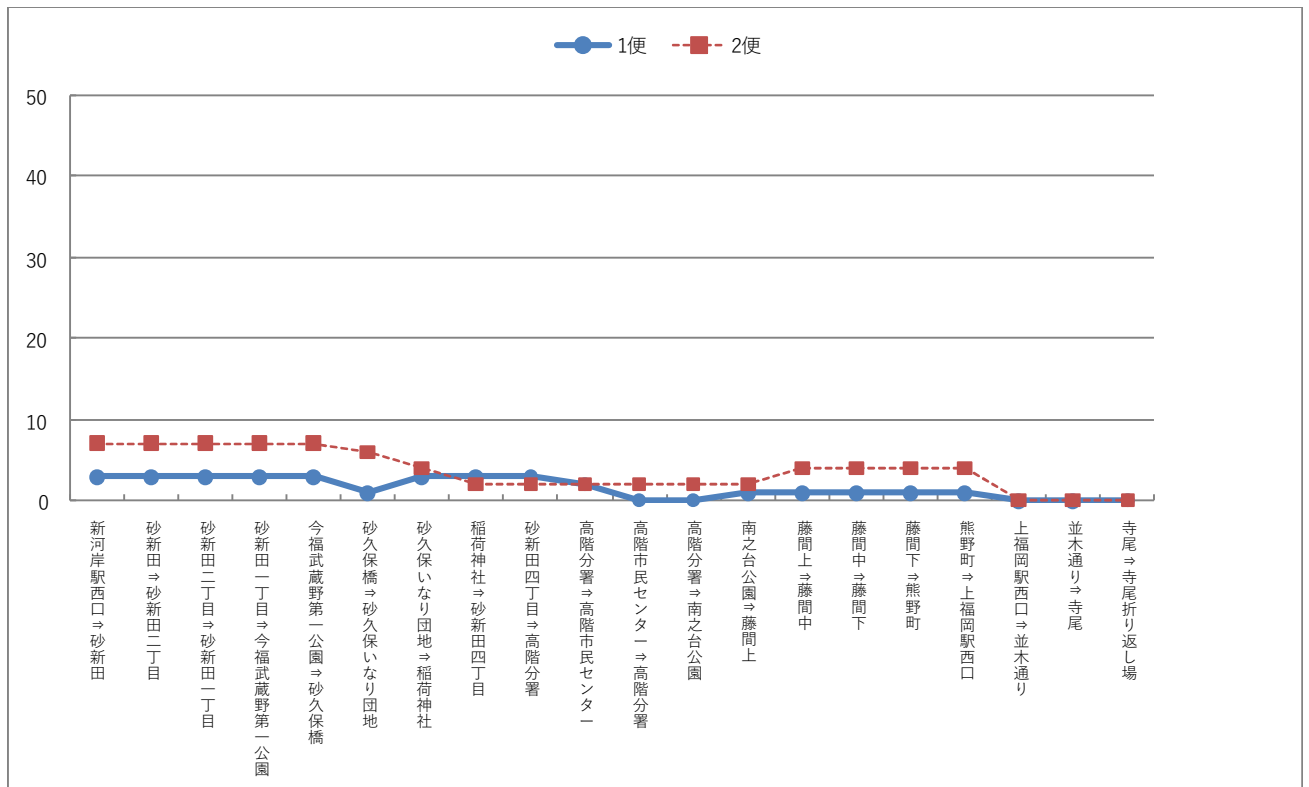

寺尾折り返し場発（平日）

区間	1便	2便	平均	乗車人員合計	運行便数	1便あたり乗車人員
寺尾折り返し場⇒寺尾	7	2	4.5	9	10	0.9
寺尾⇒並木通り	11	4	7.5	15	10	1.5
並木通り⇒上福岡駅西口	11	4	7.5	15	10	1.5
上福岡駅西口⇒熊野町	8	10	9.0	18	10	1.8
熊野町⇒藤間下	9	11	10.0	20	10	2.0
藤間下⇒藤間中	9	11	10.0	20	10	2.0
藤間中⇒藤間上	10	11	10.5	21	10	2.1
藤間上⇒南之台公園	6	7	6.5	13	10	1.3
南之台公園⇒高階分署	7	5	6.0	12	10	1.2
高階分署⇒高階市民センター	7	5	6.0	12	10	1.2
高階市民センター⇒高階分署	7	5	6.0	12	10	1.2
高階分署⇒砂新田四丁目	7	6	6.5	13	10	1.3
砂新田四丁目⇒稻荷神社	7	5	6.0	12	10	1.2
稻荷神社⇒砂久保いなり団地	8	5	6.5	13	10	1.3
砂久保いなり団地⇒砂久保橋	10	4	7.0	14	10	1.4
砂久保橋⇒今福武蔵野第一公園	8	4	6.0	12	10	1.2
今福武蔵野第一公園⇒砂新田一丁目	8	4	6.0	12	10	1.2
砂新田一丁目⇒砂新田二丁目	12	4	8.0	16	10	1.6
砂新田二丁目⇒砂新田	12	4	8.0	16	10	1.6
砂新田⇒新河岸駅西口	12	4	8.0	16	10	1.6

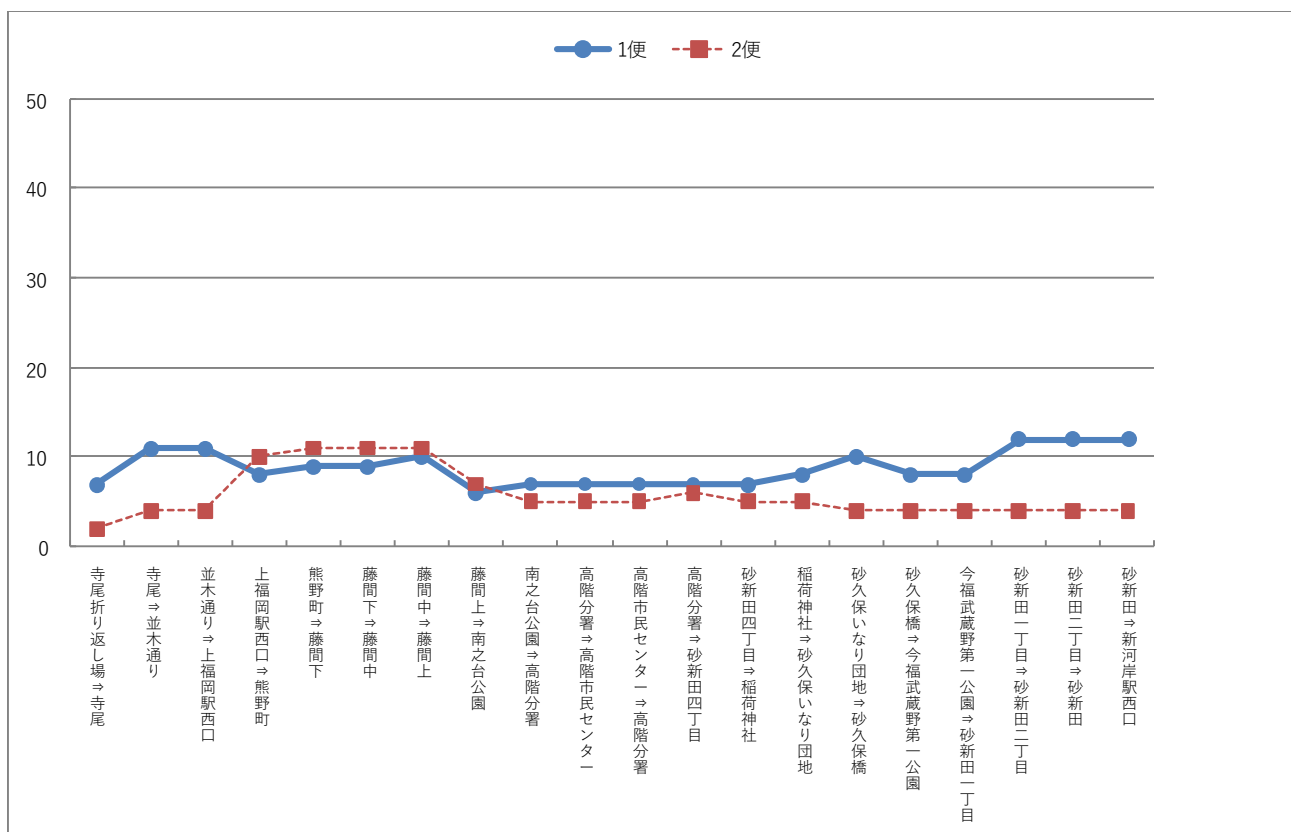

寺尾折り返し場発（土日）

区間	1便	2便	平均	乗車人員合計	運行便数	1便あたり乗車人員	
寺尾折り返し場⇒寺尾		1	0	0.5	1	4	0.3
寺尾⇒並木通り	1		2	1.5	3	4	0.8
並木通り⇒上福岡駅西口	2		2	2.0	4	4	1.0
上福岡駅西口⇒熊野町	1		4	2.5	5	4	1.3
熊野町⇒藤間下	1		3	2.0	4	4	1.0
藤間下⇒藤間中	1		3	2.0	4	4	1.0
藤間中⇒藤間上	2		3	2.5	5	4	1.3
藤間上⇒南之台公園	2		0	1.0	2	4	0.5
南之台公園⇒高階分署	3		1	2.0	4	4	1.0
高階分署⇒高階市民センター	3		1	2.0	4	4	1.0
高階市民センター⇒高階分署	2		1	1.5	3	4	0.8
高階分署⇒砂新田四丁目	2		1	1.5	3	4	0.8
砂新田四丁目⇒稻荷神社	2		1	1.5	3	4	0.8
稻荷神社⇒砂久保いなり団地	3		1	2.0	4	4	1.0
砂久保いなり団地⇒砂久保橋	4		1	2.5	5	4	1.3
砂久保橋⇒今福武蔵野第一公園	4		1	2.5	5	4	1.3
今福武蔵野第一公園⇒砂新田一丁目	4		1	2.5	5	4	1.3
砂新田一丁目⇒砂新田二丁目	4		3	3.5	7	4	1.8
砂新田二丁目⇒砂新田	4		3	3.5	7	4	1.8
砂新田⇒新河岸駅西口	4		3	3.5	7	4	1.8

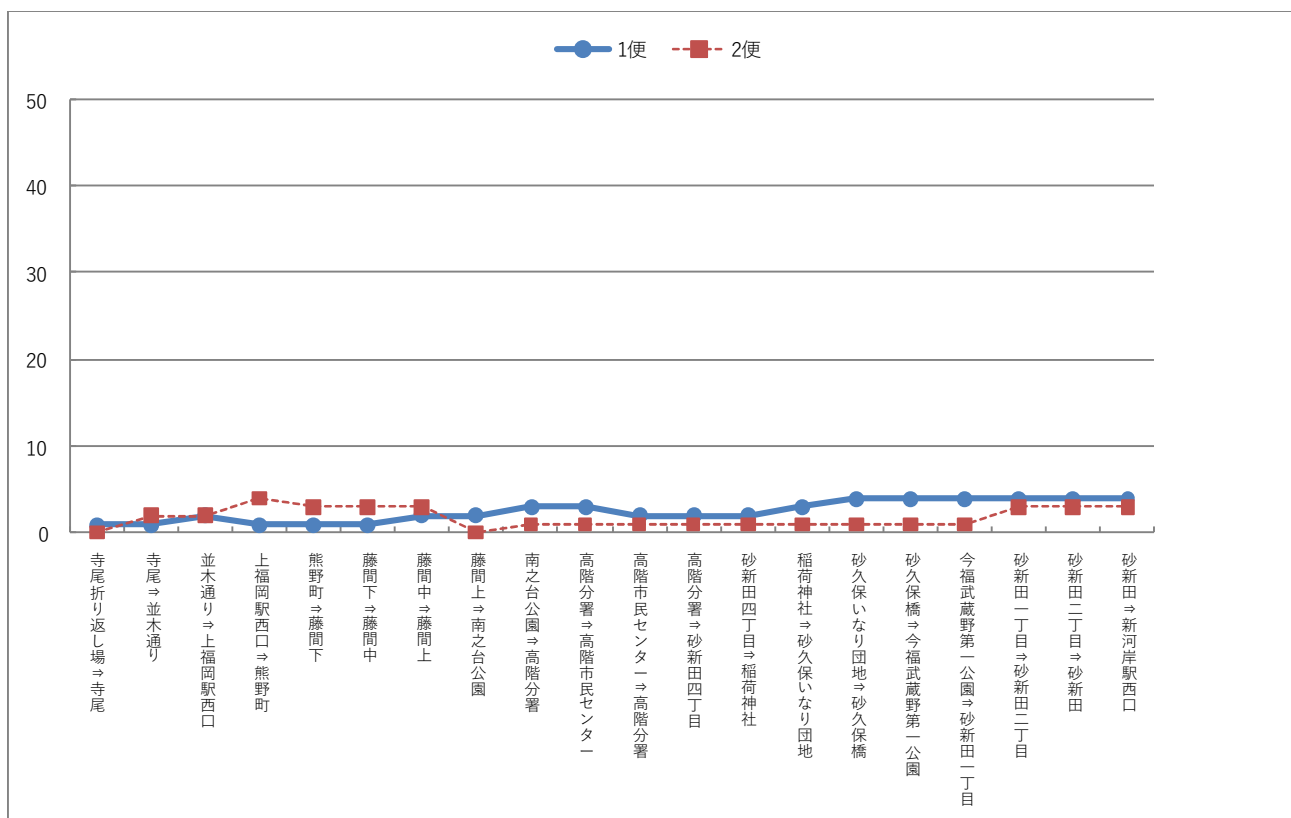

【OD 乗車人員(人)】

新河岸駅西口～寺尾折り返し場

順位	OD	乗車人員	1日平均乗車人員
1	藤間上～上福岡駅西口	18	2.6
2	新河岸駅西口～砂新田一丁目	11	1.6
3	新河岸駅西口～砂久保いなり団地	10	1.4
4	新河岸駅西口～稲荷神社	9	1.3
4	上福岡駅西口～寺尾	9	1.3
6	新河岸駅西口～藤間上	7	1.0
6	砂新田四丁目～上福岡駅西口	7	1.0
8	藤間中～上福岡駅西口	6	0.9
8	新河岸駅西口～南之台公園	6	0.9
8	上福岡駅西口～寺尾折り返し場	6	0.9
11	新河岸駅西口～寺尾折り返し場	5	0.7
12	南之台公園～上福岡駅西口	4	0.6
12	南之台公園～熊野町	4	0.6
12	新河岸駅西口～砂久保橋	4	0.6
12	熊野町～上福岡駅西口	4	0.6
16	新河岸駅西口～藤間中	3	0.4
16	新河岸駅西口～高階市民センター	3	0.4
18	上福岡駅西口～並木通り	2	0.3
18	砂久保橋～熊野町	2	0.3
18	砂久保いなり団地～高階市民センター	2	0.3
21	新河岸駅西口～上福岡駅西口	1	0.1
21	砂新田四丁目～並木通り	1	0.1
21	砂新田一丁目～高階分署	1	0.1
21	砂久保いなり団地～高階分署	1	0.1
21	今福武蔵野第一公園～上福岡駅西口	1	0.1
21	高階市民センター～藤間中	1	0.1
21	高階市民センター～藤間上	1	0.1
21	高階市民センター～上福岡駅西口	1	0.1
21	高階市民センター～寺尾折り返し場	1	0.1

⑪ 34 系統 新河岸駅東口～川越駅東口～新河岸駅東口

【便別乗車人員(人)】

新河岸駅東口発

	1 便	2 便	3 便	4 便	合計
発時刻					
平日	7:15	7:45	12:30	17:09	
土日	7:15	7:45	12:30	17:09	
月	2	15	7	12	36
火	7	15	13	5	40
水	3	12	14	4	33
木	5	9	9	7	30
金	3	11	12	10	36
土	1	8	14	7	30
日	2	1	15	2	20
合計	23	71	84	47	225

【バス停別乗降者数(人、便数は便)】

34系統・新河岸駅東口発

バス停名		運行 便数	乗車	降車	合計	1便 平均
1	新河岸駅東口	21	32	0	32	1.5
2	砂	21	2	0	2	0.1
3	砂弁天池	21	17	0	17	0.8
4	岸町南	21	14	3	17	0.8
5	岸町市営住宅前	21	29	0	29	1.4
6	岸町中央	21	25	1	26	1.2
7	岸町北	21	6	0	6	0.3
8	富士見町交差点北	21	0	0	0	0.0
9	川越胃腸病院	21	0	1	1	0.0
10	仙波町二丁目市営住宅前	21	0	0	0	0.0
11	川越駅東口	21	15	78	93	4.4
12	菅原町	21	0	4	4	0.2
13	工高前	21	0	4	4	0.2
14	通町	21	4	20	24	1.1
15	西小仙波町一丁目	21	0	0	0	0.0
16	仙波東照宮入口	21	1	9	10	0.5
17	川越総合高校	21	3	5	8	0.4
18	総合ケアセンター川越仙波	21	0	0	0	0.0
19	ウエルシア川越仙波店	21	0	1	1	0.0
20	仙波町公民館	21	0	0	0	0.0
21	仙波町	21	0	0	0	0.0
11	川越駅東口	28	43	2	45	1.6
10	仙波町二丁目市営住宅前	28	1	0	1	0.0
9	川越胃腸病院	28	0	0	0	0.0
8	富士見町交差点北	28	0	0	0	0.0
7	岸町北	28	5	3	8	0.3
6	岸町中央	28	6	8	14	0.5
5	岸町市営住宅前	28	14	22	36	1.3
4	岸町南	28	8	10	18	0.6
3	砂弁天池	28	0	2	2	0.1
2	砂	28	0	2	2	0.1
1	新河岸駅東口	28	0	50	50	1.8
合計		—	225	225	450	—

【便別バス停間利用状況（平日、土日）】

新河岸駅東口発（平日）

区間	1便	2便	3便	4便	平均	乗車人員合計	運行便数	1便あたり乗車人員
新河岸駅東口⇒砂			16	6	7	29	15	1.9
砂⇒砂弁天池			16	7	8	31	15	2.1
砂弁天池⇒岸町南			24	11	8	43	15	2.9
岸町南⇒岸町市営住宅前			28	11	8	47	15	3.1
岸町市営住宅前⇒岸町中央			46	15	10	71	15	4.7
岸町中央⇒岸町北			55	23	11	89	15	5.9
岸町北⇒富士見町交差点北			55	27	11	93	15	6.2
富士見町交差点北⇒川越胃腸病院			55	27	11	93	15	6.2
川越胃腸病院⇒仙波町二丁目市営住宅前			54	27	11	92	15	6.1
仙波町二丁目市営住宅前⇒川越駅東口			54	27	11	92	15	6.1
川越駅東口⇒菅原町			19	5	15	39	15	2.6
菅原町⇒工高前			18	3	15	36	15	2.4
工高前⇒通町			18	1	15	34	15	2.3
通町⇒西小仙波町一丁目			14	0	12	26	15	1.7
西小仙波町一丁目⇒仙波東照宮入口			14	0	12	26	15	1.7
仙波東照宮入口⇒川越総合高校			8	0	11	19	15	1.3
川越総合高校⇒総合ケアセンター川越仙波			4	0	13	17	15	1.1
総合ケアセンター川越仙波⇒ウエルシア川越仙波店			4	0	13	17	15	1.1
ウエルシア川越仙波店⇒仙波町公民館			4	0	12	16	15	1.1
仙波町公民館⇒仙波町			4	0	12	16	15	1.1
仙波町⇒川越駅東口			4	0	12	16	15	1.1
川越駅東口⇒仙波町二丁目市営住宅前	0	6	23	19	12.0	48	20	2.4
仙波町二丁目市営住宅前⇒川越胃腸病院	0	6	23	19	12.0	48	20	2.4
川越胃腸病院⇒富士見町交差点北	0	6	23	19	12.0	48	20	2.4
富士見町交差点北⇒岸町北	0	6	23	19	12.0	48	20	2.4
岸町北⇒岸町中央	2	5	22	21	12.5	50	20	2.5
岸町中央⇒岸町市営住宅前	7	4	18	18	11.8	47	20	2.4
岸町市営住宅前⇒岸町南	17	6	8	10	10.3	41	20	2.1
岸町南⇒砂弁天池	20	6	9	8	10.8	43	20	2.2
砂弁天池⇒砂	20	6	9	7	10.5	42	20	2.1
砂⇒新河岸駅東口	20	6	9	6	10.3	41	20	2.1

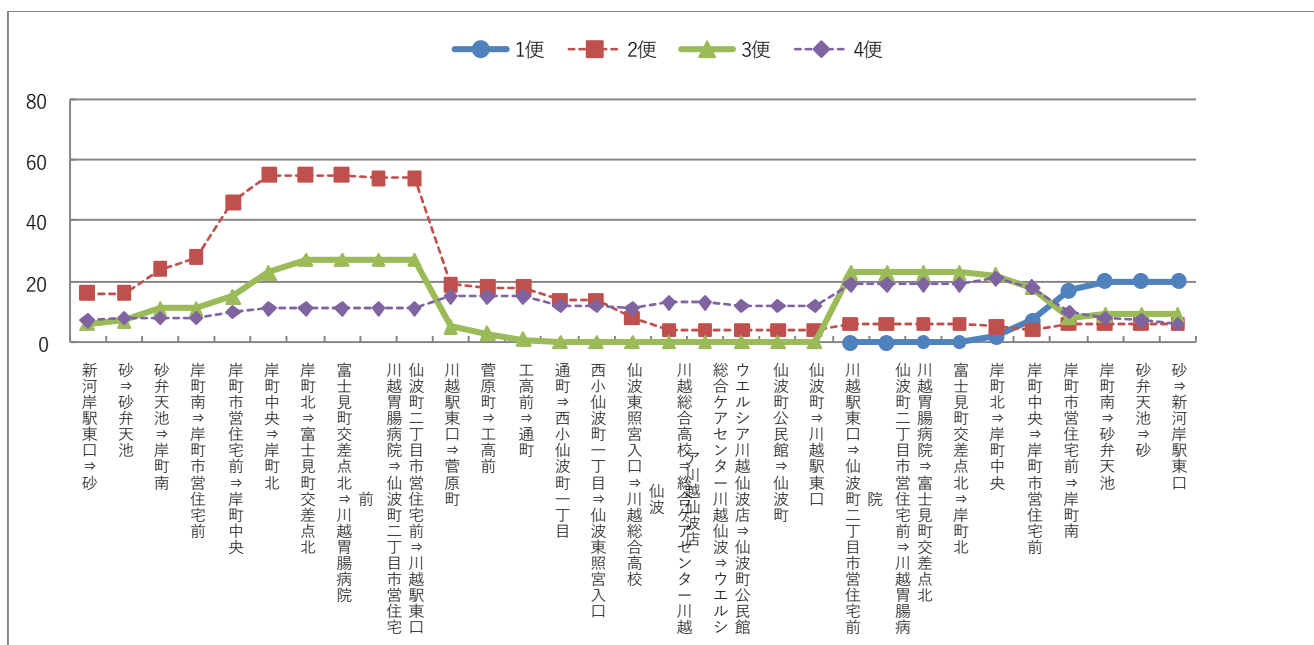

新河岸駅東口発（土日）

区間	1便	2便	3便	4便	平均	乗車人員合計	運行便数	1便あたり乗車人員	
新河岸駅東口⇒砂			1	1	1	1.0	3	6	0.5
砂⇒砂弁天池			1	1	1	1.0	3	6	0.5
砂弁天池⇒岸町南			3	4	1	2.7	8	6	1.3
岸町南⇒岸町市営住宅前			4	11	0	5.0	15	6	2.5
岸町市営住宅前⇒岸町中央			7	12	1	6.7	20	6	3.3
岸町中央⇒岸町北			7	18	1	8.7	26	6	4.3
岸町北⇒富士見町交差点北			8	19	1	9.3	28	6	4.7
富士見町交差点北⇒川越胃腸病院			8	19	1	9.3	28	6	4.7
川越胃腸病院⇒仙波町二丁目市営住宅前			8	19	1	9.3	28	6	4.7
仙波町二丁目市営住宅前⇒川越駅東口			8	19	1	9.3	28	6	4.7
川越駅東口⇒菅原町			2	11	5	6.0	18	6	3.0
菅原町⇒工高前			2	10	5	5.7	17	6	2.8
工高前⇒通町			2	8	5	5.0	15	6	2.5
通町⇒西小仙波町一丁目			2	1	4	2.3	7	6	1.2
西小仙波町一丁目⇒仙波東照宮入口			2	1	4	2.3	7	6	1.2
仙波東照宮入口⇒川越総合高校			2	0	4	2.0	6	6	1.0
川越総合高校⇒総合ケアセンター川越仙波			2	0	4	2.0	6	6	1.0
総合ケアセンター川越仙波⇒ウエルシア川越仙波店			2	0	4	2.0	6	6	1.0
ウエルシア川越仙波店⇒仙波町公民館			2	0	4	2.0	6	6	1.0
仙波町公民館⇒仙波町			2	0	4	2.0	6	6	1.0
仙波町⇒川越駅東口			2	0	4	2.0	6	6	1.0
川越駅東口⇒仙波町二丁目市営住宅前		0	2	6	7	3.8	15	8	1.9
仙波町二丁目市営住宅前⇒川越胃腸病院		0	2	7	7	4.0	16	8	2.0
川越胃腸病院⇒富士見町交差点北		0	2	7	7	4.0	16	8	2.0
富士見町交差点北⇒岸町北		0	2	7	7	4.0	16	8	2.0
岸町北⇒岸町中央		0	2	8	6	4.0	16	8	2.0
岸町中央⇒岸町市営住宅前		1	2	8	6	4.3	17	8	2.1
岸町市営住宅前⇒岸町南		2	2	6	5	3.8	15	8	1.9
岸町南⇒砂弁天池		3	2	5	1	2.8	11	8	1.4
砂弁天池⇒砂		3	2	5	0	2.5	10	8	1.3
砂⇒新河岸駅東口		3	2	4	0	2.3	9	8	1.1

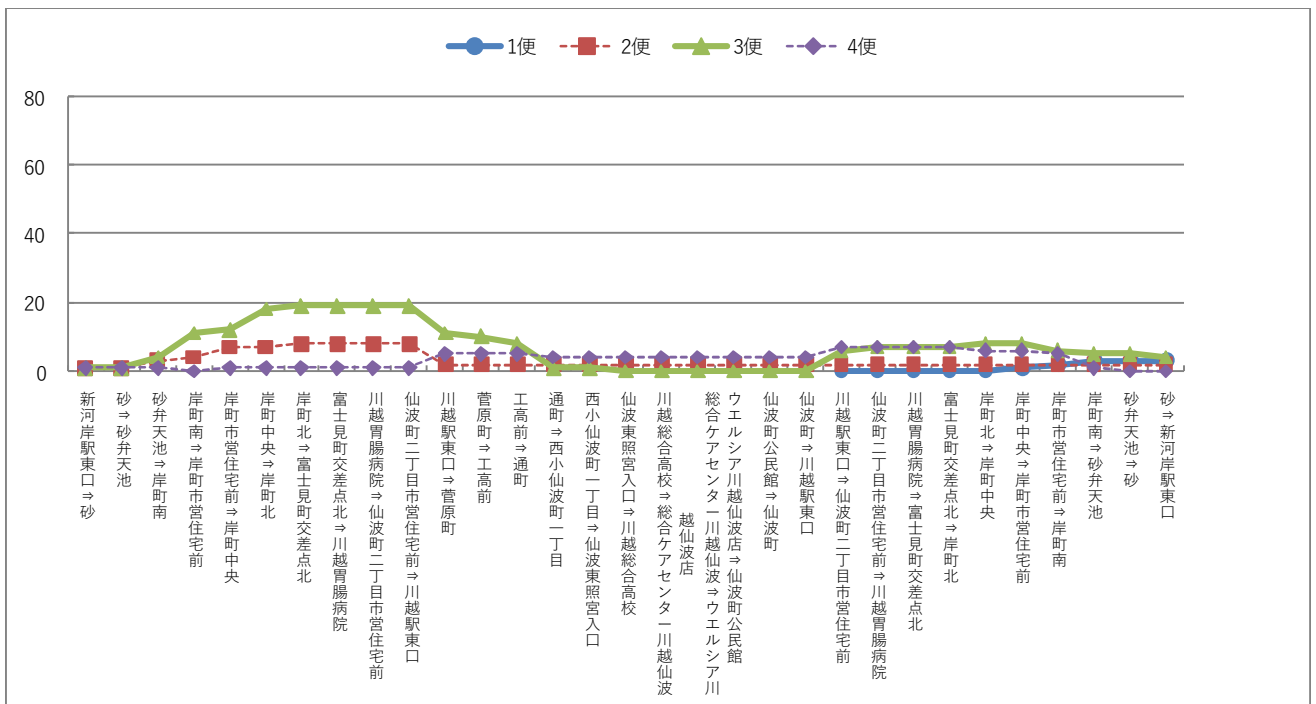



【OD 乗車人員(人)】

新河岸駅東口～新河岸駅東口

順位	OD	乗車人員	1日平均乗車人員
1	岸町市営住宅前～川越駅東口	49	7.0
2	岸町中央～川越駅東口	26	3.7
3	新河岸駅東口～川越駅東口	20	2.9
3	岸町南～川越駅東口	17	2.4
5	新河岸駅東口～岸町市営住宅前	14	2.0
6	新河岸駅東口～岸町南	11	1.6
7	砂弁天池～通町	9	1.3
7	砂弁天池～川越駅東口	9	1.3
9	岸町北～川越駅東口	8	1.1
10	新河岸駅東口～通町	7	1.0
10	新河岸駅東口～仙波東照宮入口	7	1.0
10	新河岸駅東口～岸町中央	7	1.0
13	新河岸駅東口～川越総合高校	5	0.7
13	新河岸駅東口～岸町北	5	0.7
13	岸町南～通町	5	0.7
16	川越駅東口～川越総合高校	3	0.4
16	新河岸駅東口～新河岸駅東口	3	0.4
16	砂～川越駅東口	3	0.4
16	岸町中央～菅原町	3	0.4
16	岸町中央～工高前	3	0.4
21	川越駅東口～仙波東照宮入口	2	0.3
22	川越駅東口～ウエルシア川越仙波店	1	0.1
22	砂弁天池～工高前	1	0.1
22	砂～仙波町二丁目市営住宅前	1	0.1
22	岸町北～通町	1	0.1
22	岸町南～川越胃腸病院	1	0.1
22	岸町南～仙波東照宮入口	1	0.1
22	岸町中央～通町	1	0.1
22	岸町市営住宅前～通町	1	0.1
22	岸町市営住宅前～菅原町	1	0.1

⑫ 40 系統 南古谷駅～グリーンパーク～埼玉医大

【便別乗車人員(人)】

南古谷駅発

	1便	2便	3便	4便	5便	6便	7便	8便	9便	10便	11便	合計
発時刻												
平日	7:22	8:29	9:30	11:23	11:23	11:23	11:23	11:23	11:23	11:23	11:23	
土日	8:29	9:30	11:23	11:32	13:29	14:25	15:33	16:10	17:09			
月	10	11	3	0	1	7	6	0	6	2	2	48
火	14	6	6	0	1	5	5	0	7	0	4	48
水	11	6	8	0	3	9	6	0	5	1	3	52
木	16	7	5	0	6	3	1	0	3	1	3	45
金	9	10	5	0	7	4	5	0	8	1	1	50
土	5	1	0	2	2	4	0	4	2			20
日	1	1	0	5	3	0	0	3	0			13
合計	66	42	27	7	23	32	23	7	31	5	13	276

埼玉医大発

	1便	2便	3便	4便	5便	6便	7便	8便	9便	10便	11便	合計
発時刻												
平日	6:52	8:59	9:55	11:04	12:00	13:57	14:23	15:40	16:40	17:38	18:37	
土日	8:59	9:55	11:04	12:00	13:57	14:23	15:40	16:40	17:38			
月	3	4	0	5	8	3	0	3	1	16	3	46
火	6	4	0	8	1	5	0	1	6	12	6	49
水	2	6	0	5	16	9	0	1	4	12	4	59
木	3	0	0	6	4	2	0	4	6	11	4	40
金	3	8	0	7	7	8	2	5	2	9	2	53
土	5	0	7	2	0	0	6	12	3			35
日	3	0	2	9	3	0	2	3	6			28
合計	25	22	9	42	39	27	10	29	28	60	19	310

【バス停別乗降者数(人、便数は便)】

南古谷駅発

バス停名		運行 便数	乗車	降車	合計	1便 平均
1	南古谷駅	59	127	0	127	2.2
2	ユナイテッドシネマ南古谷	59	80	1	81	1.4
3	東中学校	59	4	4	8	0.1
4	古谷郵便局	59	0	5	5	0.1
5	古谷市民センター	59	0	2	2	0.0
6	古谷交番	59	2	3	5	0.1
7	古谷小	59	1	15	16	0.3
8	グリーンパーク	59	62	70	132	2.2
7	古谷小	59	0	0	0	0.0
9	古谷保育園	59	0	7	7	0.1
10	川越運動公園	73	0	17	17	0.2
11	トワーム小江戸病院入口	73	0	12	12	0.2
13	埼玉医大	73	0	140	140	1.9
合計		—	276	276	552	—

埼玉医大発

バス停名		運行 便数	乗車	降車	合計	1便 平均
13	埼玉医大	73	147	0	147	2.0
12	埼玉医大前	73	5	0	5	0.1
11	トワーム小江戸病院入口	73	24	4	28	0.4
10	川越運動公園	73	13	3	16	0.2
9	古谷保育園	59	12	0	12	0.2
7	古谷小	59	5	2	7	0.1
8	グリーンパーク	59	73	51	124	2.1
7	古谷小	59	3	1	4	0.1
6	古谷交番	59	8	2	10	0.2
5	古谷市民センター	59	3	1	4	0.1
4	古谷郵便局	59	9	0	9	0.2
3	東中学校	59	7	5	12	0.2
2	ユナイテッドシネマ南古谷	59	1	88	89	1.5
1	南古谷駅	59	0	153	153	2.6
合計		—	310	310	620	—

## 【便別バス停間利用状況（平日、土日）】

### 南古谷駅発（平日）

区間	1便	2便	3便	4便	5便	6便	7便	8便	9便	10便	11便	平均	乗車人員合計	運行便数	1便あたり乗車人員	
南古谷駅⇒ユナイテッドシネマ南古谷	27	28	10		7	16	16	5		10	1	8	112	45	2.5	
ユナイテッドシネマ南古谷⇒東中学校	40	29	15		11	28	17			26	3	12	20.1	181	45	4.0
東中学校⇒古谷郵便局	41	29	17		11	26	17			26	3	13	20.3	183	45	4.1
古谷郵便局⇒古谷市民センター	41	29	17		11	24	17			24	3	12	19.8	178	45	4.0
古谷市民センター⇒古谷交番	41	29	17		11	23	17			24	3	11	19.6	176	45	3.9
古谷交番⇒古谷小	41	29	17		11	21	17			24	3	11	19.3	174	45	3.9
古谷小⇒グリーンパーク	37	27	17		10	21	15			20	2	11	17.8	160	45	3.6
グリーンパーク⇒古谷小	55	38	24		14	7	10			8	2	2	17.8	160	45	3.6
古谷小⇒古谷保育園	55	38	24		14	7	10			8	2	2	17.8	160	45	3.6
古谷保育園⇒川越運動公園	53	38	24		14	5	10			6	2	1	17.0	153	45	3.4
川越運動公園⇒トワーム小江戸病院入口	48	33	23	0	13	5	10	0		5	1	1	12.6	139	55	2.5
トワーム小江戸病院入口⇒埼玉医大	39	33	23	0	13	5	10	0		3	1	1	11.6	128	55	2.3

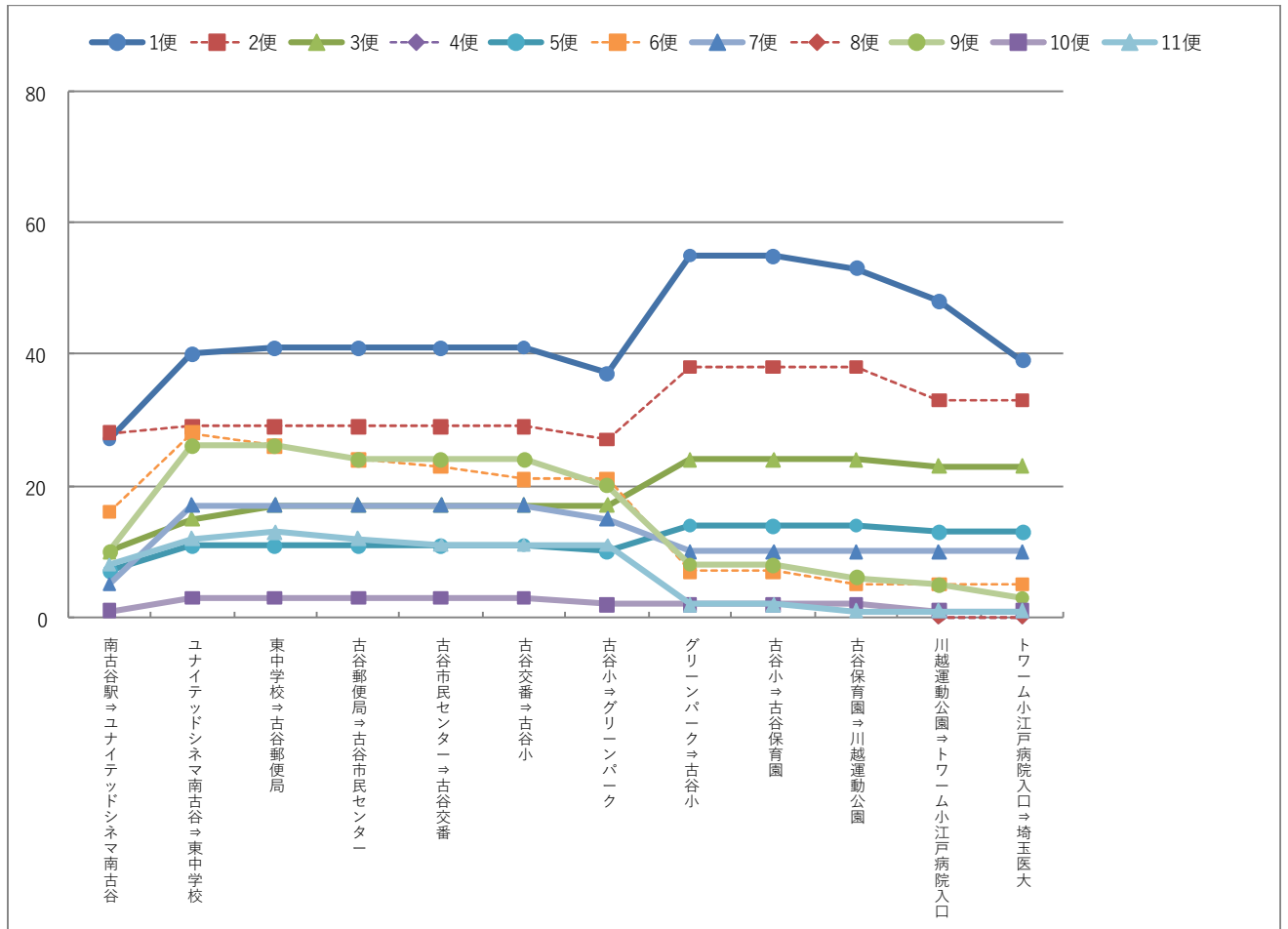

## 南古谷駅発（土日）

区間	1便	2便	3便	4便	5便	6便	7便	8便	9便	平均	乗車人員合計	運行便数	1便あたり乗車人員			
南古谷駅⇒ユナイテッドシネマ南古谷	3	0			3	3	0		4	2			2.1	15	14	1.1
ユナイテッドシネマ南古谷⇒東中学校	6	0			5	5	2		5	2			3.6	25	14	1.8
東中学校⇒古谷郵便局	6	0			5	5	2		4	1			3.3	23	14	1.6
古谷郵便局⇒古谷市民センター	6	0			5	5	2		4	1			3.3	23	14	1.6
古谷市民センター⇒古谷交番	6	0			5	5	2		4	1			3.3	23	14	1.6
古谷交番⇒古谷小	6	0			5	4	4		4	1			3.4	24	14	1.7
古谷小⇒グリーンパーク	6	0			5	4	4		4	1			3.4	24	14	1.7
グリーンパーク⇒古谷小	5	2			3	2	2		2	0			2.3	16	14	1.1
古谷小⇒古谷保育園	5	2			3	2	2		2	0			2.3	16	14	1.1
古谷保育園⇒川越運動公園	5	2			3	2	2		2	0			2.3	16	14	1.1
川越運動公園⇒トワーム小江戸病院入口	5	1	0		1	2	2	0	2	0			1.4	13	18	0.7
トワーム小江戸病院入口⇒埼玉医大	5	1	0		1	2	2	0	1	0			1.3	12	18	0.7

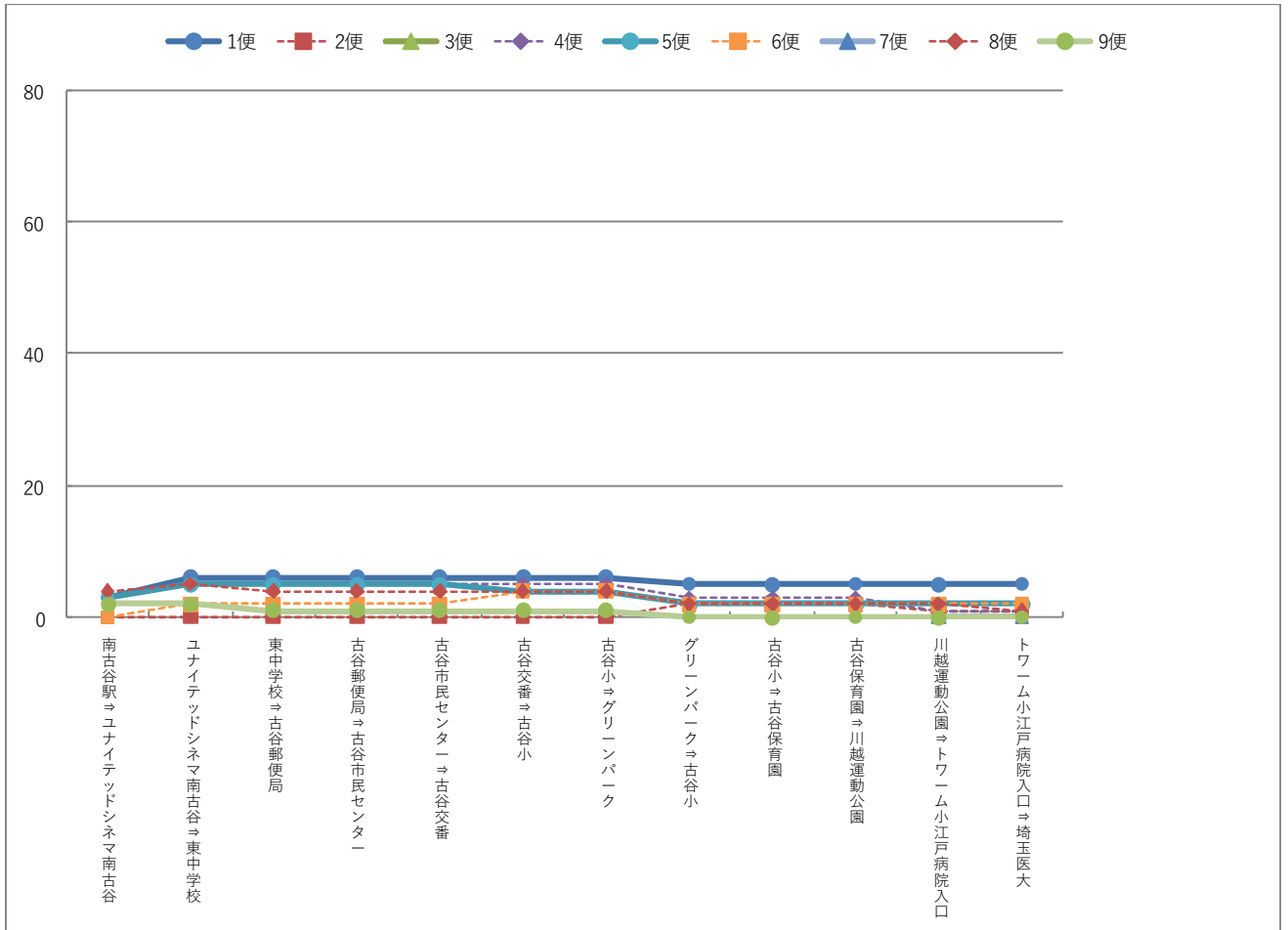

# 埼玉医大発（平日）

区間	1便	2便	3便	4便	5便	6便	7便	8便	9便	10便	11便	平均	乗車人員合計	運行便数	1便あたり乗車人員
埼玉医大⇒埼玉医大前	6	5	0	20	7	8	2	11	16	43	4	11.1	122	55	2.2
埼玉医大前⇒トワーム小江戸病院入口	6	5	0	20	9	8	2	11	16	46	4	11.5	127	55	2.3
トワーム小江戸病院入口⇒川越運動公園	2	5	0	21	9	9	2	11	16	55	17	13.4	147	55	2.7
川越運動公園⇒古谷保育園	2	6		24	9	9		11	16	56	17	16.7	150	45	3.3
古谷保育園⇒古谷小	3	6		24	12	12		11	16	56	17	17.4	157	45	3.5
古谷小⇒グリーンパーク	4	6		24	14	12		12	16	56	17	17.9	161	45	3.6
グリーンパーク⇒古谷小	9	8		17	30	20		9	14	44	17	18.7	168	45	3.7
古谷小⇒古谷交番	9	10		17	30	20		10	14	43	17	18.9	170	45	3.8
古谷交番⇒古谷市民センター	13	10		17	31	22		10	14	43	17	19.7	177	45	3.9
古谷市民センター⇒古谷郵便局	13	11		17	31	23		10	14	43	17	19.9	179	45	4.0
古谷郵便局⇒東中学校	13	14		17	33	25		11	14	43	17	20.8	187	45	4.2
東中学校⇒ユナイテッドシネマ南古谷	13	18		15	34	26		11	13	42	17	21.0	189	45	4.2
ユナイテッドシネマ南古谷⇒南古谷駅	8	11		5	17	9		11	10	33	14	13.1	118	45	2.6

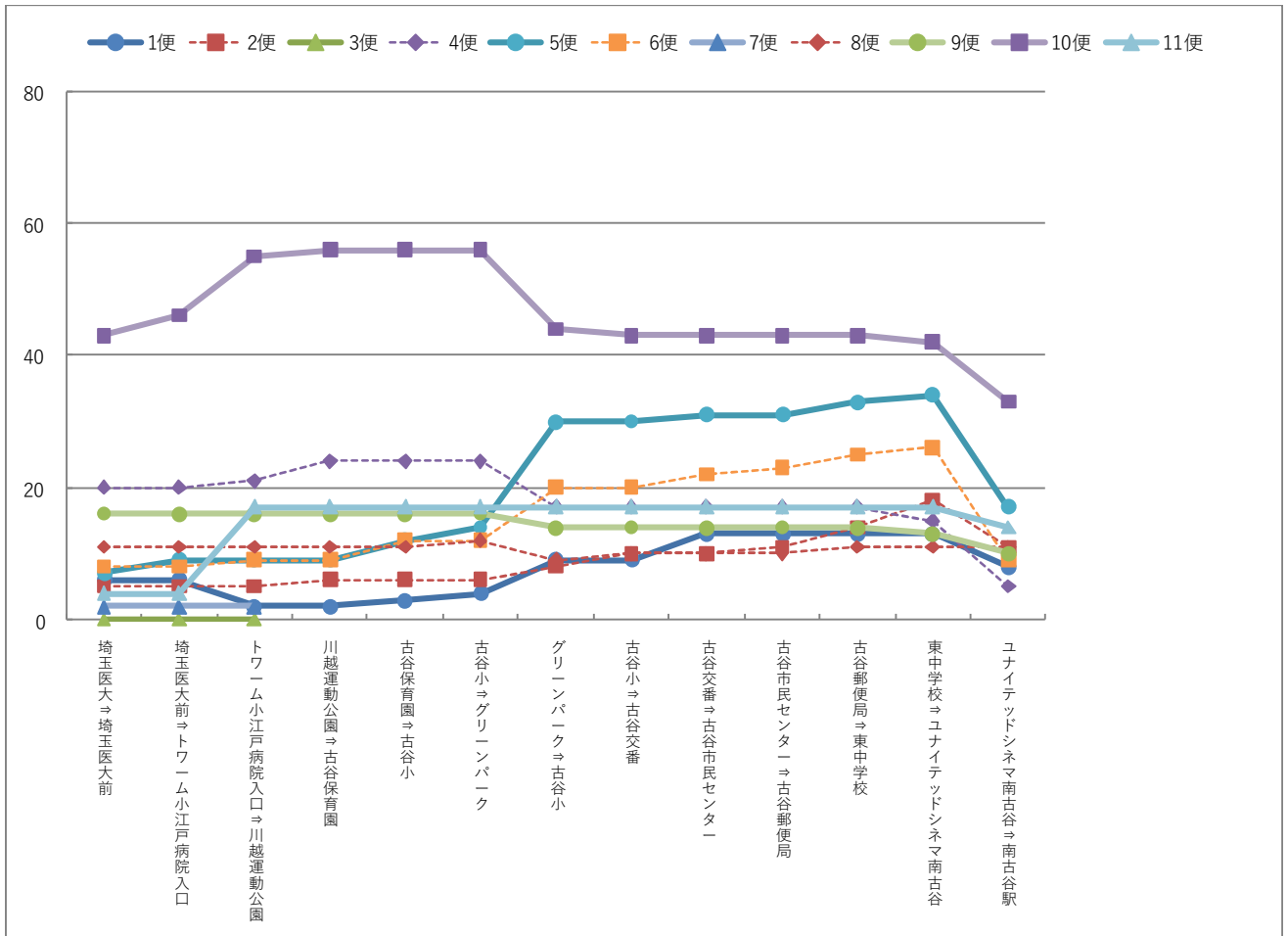

# 埼玉医大発（土日）

区間	1便	2便	3便	4便	5便	6便	7便	8便	9便	平均	乗車人員合計	運行便数	1便あたり乗車人員
埼玉医大⇒埼玉医大前	0	0	7	3	1	0	2	4	8	2.8	25	18	1.4
埼玉医大前⇒トワーム小江戸病院入口	0	0	7	3	1	0	2	4	8	2.8	25	18	1.4
トワーム小江戸病院入口⇒川越運動公園	0	0	7	3	1	0	2	4	8	2.8	25	18	1.4
川越運動公園⇒古谷保育園	2		7	4	1		3	7	8	4.6	32	14	2.3
古谷保育園⇒古谷小	2		7	4	1		3	12	8	5.3	37	14	2.6
古谷小⇒グリーンパーク	2		7	3	1		3	12	8	5.1	36	14	2.6
グリーンパーク⇒古谷小	7		8	6	2		6	13	9	7.3	51	14	3.6
古谷小⇒古谷交番	7		8	6	2		6	13	9	7.3	51	14	3.6
古谷交番⇒古谷市民センター	7		8	7	2		6	11	9	7.1	50	14	3.6
古谷市民センター⇒古谷郵便局	7		8	7	2		6	12	8	7.1	50	14	3.6
古谷郵便局⇒東中学校	8		8	7	2		6	12	8	7.3	51	14	3.6
東中学校⇒ユナイテッドシネマ南古谷	8		8	7	2		6	12	8	7.3	51	14	3.6
ユナイテッドシネマ南古谷⇒南古谷駅	4		5	6	0		2	12	6	5.0	35	14	2.5

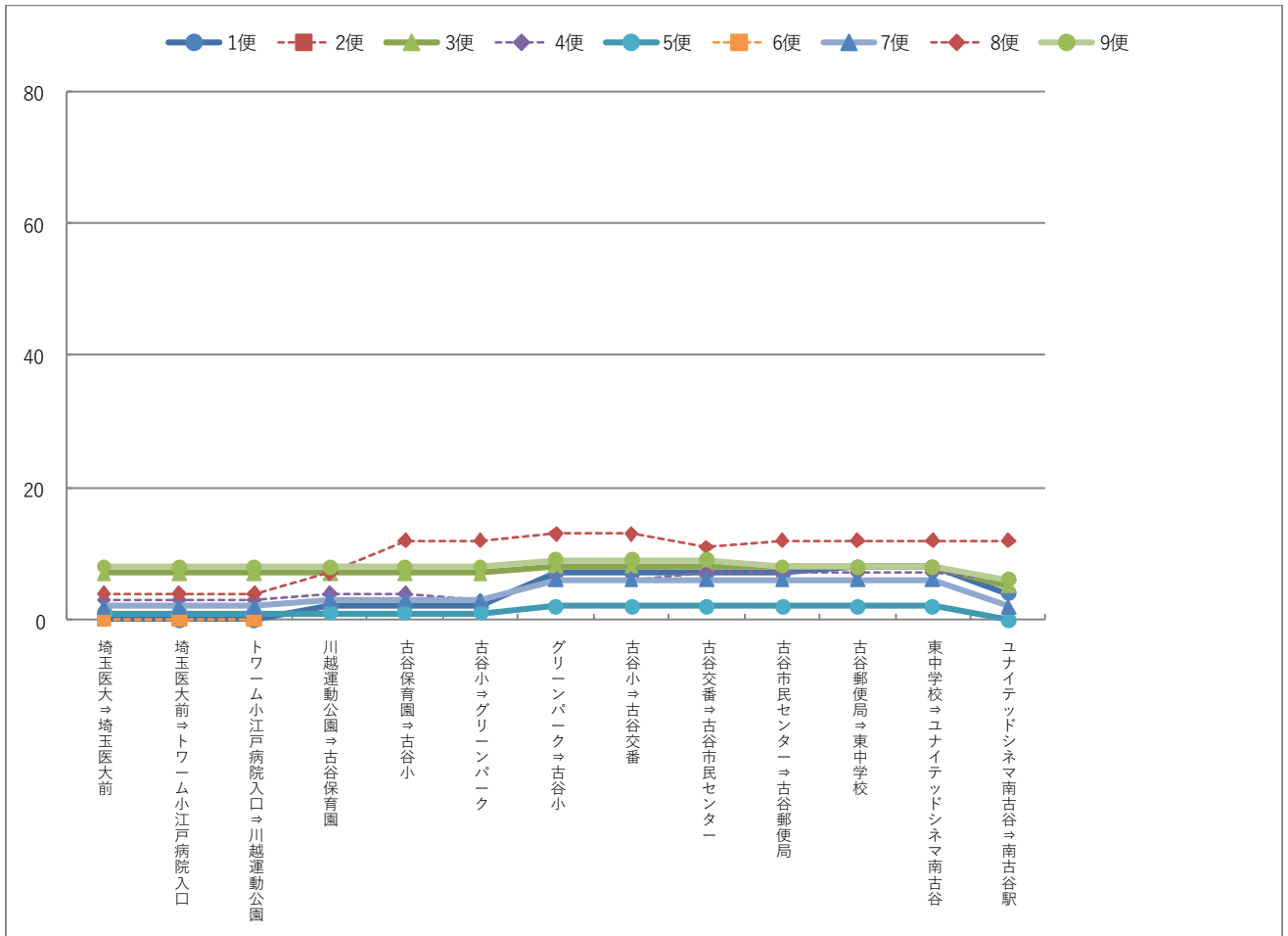

【OD 乗車人員(人)】

南古谷駅～埼玉医大

順位	OD	乗車人員	1日平均乗車人員
1	南古谷駅～埼玉医大	122	17.4
2	グリーンパーク～埼玉医大	94	13.4
3	ユナイテッドシネマ南古谷～グリーンパーク	89	12.7
4	南古谷駅～グリーンパーク	53	7.6
5	ユナイテッドシネマ南古谷～埼玉医大	48	6.9
6	南古谷駅～トワーム小江戸病院入口	30	4.3
7	グリーンパーク～川越運動公園	16	2.3
8	南古谷駅～古谷保育園	14	2.0
9	南古谷駅～川越運動公園	12	1.7
9	ユナイテッドシネマ南古谷～古谷小	12	1.7
11	南古谷駅～東中学校	11	1.6
11	南古谷駅～古谷小	11	1.6
13	南古谷駅～古谷交番	10	1.4
14	南古谷駅～古谷郵便局	8	1.1
15	東中学校～埼玉医大	7	1.0
16	ユナイテッドシネマ南古谷～古谷郵便局	6	0.9
17	ユナイテッドシネマ南古谷～古谷保育園	5	0.7
18	南古谷駅～古谷市民センター	4	0.6
18	古谷小～埼玉医大	4	0.6
18	古谷交番～埼玉医大	4	0.6
18	トワーム小江戸病院入口～埼玉医大	4	0.6
22	南古谷駅～埼玉医大前	3	0.4
22	川越運動公園～埼玉医大	3	0.4
22	グリーンパーク～トワーム小江戸病院入口	3	0.4
25	南古谷駅～ユナイテッドシネマ南古谷	2	0.3
25	ユナイテッドシネマ南古谷～川越運動公園	2	0.3
25	ユナイテッドシネマ南古谷～埼玉医大前	2	0.3
25	ユナイテッドシネマ南古谷～トワーム小江戸病院入口	2	0.3
29	東中学校～トワーム小江戸病院入口	1	0.1
29	東中学校～グリーンパーク	1	0.1
29	古谷市民センター～埼玉医大	1	0.1
29	ユナイテッドシネマ南古谷～古谷市民センター	1	0.1
29	ユナイテッドシネマ南古谷～古谷交番	1	0.1



⑬ 41 系統 新河岸駅東口～南古谷駅～ウニクス南古谷～埼玉医大

【便別乗車人員(人)】

新河岸駅東口発

	1 便	2 便	3 便	4 便	合計
発時刻					
平日	8:45	12:28	13:30	18:09	
土日	8:45	12:28	13:30	18:09	
月	8	0	10	3	21
火	6	0	4	4	14
水	9	1	12	2	24
木	13	1	9	1	24
金	11	1	8	2	22
土	1	1	3	4	9
日	2	2	0	3	7
合計	50	6	46	19	121

埼玉医大発

	1 便	2 便	3 便	4 便	合計
発時刻					
平日	7:54	11:30	12:59	16:09	
土日	7:54	11:30	12:59	16:09	
月	1	12	0	9	22
火	1	4	3	9	17
水	1	11	2	12	26
木	2	7	2	6	17
金	2	6	2	9	19
土	0	6	3	5	14
日	0	1	0	4	5
合計	7	47	12	54	120

【バス停別乗降者数(人、便数は便)】

新河岸駅東口発

	バス停名	運行 便数	乗車	降車	合計	1便 平均
1	新河岸駅東口	21	64	0	64	3.0
2	砂	21	1	0	1	0.0
3	砂東	21	0	0	0	0.0
4	旭橋西	21	1	0	1	0.0
5	旭橋東	21	2	1	3	0.1
6	牛子小学校入口	21	0	1	1	0.0
7	藤木	21	11	14	25	1.2
8	わかば台	21	14	10	24	1.1
9	さくら堤団地	21	0	4	4	0.2
10	今泉	21	4	0	4	0.2
11	南古谷市民センター	21	1	0	1	0.0
12	南古谷病院入口	21	3	5	8	0.4
13	川越税務署入口	21	0	5	5	0.2
14	南古谷駅	28	12	18	30	1.1
15	ユナイテッドシネマ南古谷	28	3	6	9	0.3
16	ユニクス南古谷	28	1	8	9	0.3
17	ユニクス南古谷アネックス	28	2	0	2	0.1
18	帯津三敬病院	28	2	5	7	0.3
19	大中居	28	0	0	0	0.0
20	愛和病院	28	0	0	0	0.0
21	伊佐沼冒険の森入口	28	0	0	0	0.0
22	伊佐沼公民館	28	0	1	1	0.0
23	農業ふれあいセンター入口	28	0	2	2	0.1
24	鴨田南	28	0	0	0	0.0
25	鴨田	28	0	0	0	0.0
26	鴨田北	28	0	0	0	0.0
28	埼玉医大	28	0	41	41	1.5
合計		—	121	121	242	—

埼玉医大発

	バス停名	運行 便数	乗車	降車	合計	1便 平均
28	埼玉医大	28	40	0	40	1.4
27	埼玉医大前	28	0	0	0	0.0
26	鴨田北	28	0	0	0	0.0
25	鴨田	28	0	0	0	0.0
24	鴨田南	28	0	0	0	0.0
23	農業ふれあいセンター入口	28	4	0	4	0.1
22	伊佐沼公民館	28	1	0	1	0.0
21	伊佐沼冒険の森入口	28	0	2	2	0.1
20	愛和病院	28	1	0	1	0.0
19	大中居	28	5	0	5	0.2
18	帯津三敬病院	28	3	2	5	0.2
17	ユニクス南古谷	28	4	12	16	0.6
16	ユニクス南古谷アネックス	28	13	0	13	0.5
15	ユナイテッドシネマ南古谷	28	1	0	1	0.0
14	南古谷駅	28	10	24	34	1.2
13	川越税務署入口	14	5	0	5	0.4
12	南古谷病院入口	14	1	1	2	0.1
11	南古谷市民センター	14	0	1	1	0.1
10	今泉	14	0	1	1	0.1
9	さくら堤団地	14	2	2	4	0.3
8	わかば台	14	17	8	25	1.8
7	藤木	14	12	9	21	1.5
6	牛子小学校入口	14	0	0	0	0.0
5	旭橋東	14	1	3	4	0.3
4	旭橋西	14	0	2	2	0.1
3	砂東	14	0	0	0	0.0
2	砂	14	0	1	1	0.1
1	新河岸駅東口	14	0	52	52	3.7
合計		—	120	120	240	—

【便別バス停間利用状況（平日、土日）】

新河岸駅東口発（平日）

区間	1便	2便	3便	4便	平均	乗車人員合計	運行便数	1便あたり乗車人員	
新河岸駅東口⇒砂		25		26	5	18.7	56	15	3.7
砂⇒砂東		25		26	5	18.7	56	15	3.7
砂東⇒旭橋西		25		26	5	18.7	56	15	3.7
旭橋西⇒旭橋東		26		26	5	19.0	57	15	3.8
旭橋東⇒牛子小学校入口		28		26	4	19.3	58	15	3.9
牛子小学校入口⇒藤木		28		26	4	19.3	58	15	3.9
藤木⇒わかば台		33		19	5	19.0	57	15	3.8
わかば台⇒さくら堤団地		39		21	2	20.7	62	15	4.1
さくら堤団地⇒今泉		36		21	2	19.7	59	15	3.9
今泉⇒南古谷市民センター		37		24	2	21.0	63	15	4.2
南古谷市民センター⇒南古谷病院入口		37		25	2	21.3	64	15	4.3
南古谷病院入口⇒川越税務署入口		36		24	2	20.7	62	15	4.1
川越税務署入口⇒南古谷駅		33		23	2	19.3	58	15	3.9
南古谷駅⇒ユナイテッドシネマ南古谷		23	1	21	5	12.5	50	20	2.5
ユナイテッドシネマ南古谷⇒ユニクス南古谷		23	2	17	5	11.8	47	20	2.4
ユニクス南古谷⇒ユニクス南古谷アネックス		20	2	13	5	10.0	40	20	2.0
ユニクス南古谷アネックス⇒帯津三敬病院		21	2	13	5	10.3	41	20	2.1
帯津三敬病院⇒大中居		18	3	12	5	9.5	38	20	1.9
大中居⇒愛和病院		18	3	12	5	9.5	38	20	1.9
愛和病院⇒伊佐沼冒険の森入口		18	3	12	5	9.5	38	20	1.9
伊佐沼冒険の森入口⇒伊佐沼公民館		18	3	12	5	9.5	38	20	1.9
伊佐沼公民館⇒農業ふれあいセンター入口		18	3	12	4	9.3	37	20	1.9
農業ふれあいセンター入口⇒鴨田南		18	3	12	4	9.3	37	20	1.9
鴨田南⇒鴨田		18	3	12	4	9.3	37	20	1.9
鴨田⇒鴨田北		18	3	12	4	9.3	37	20	1.9
鴨田北⇒埼玉医大		18	3	12	4	9.3	37	20	1.9

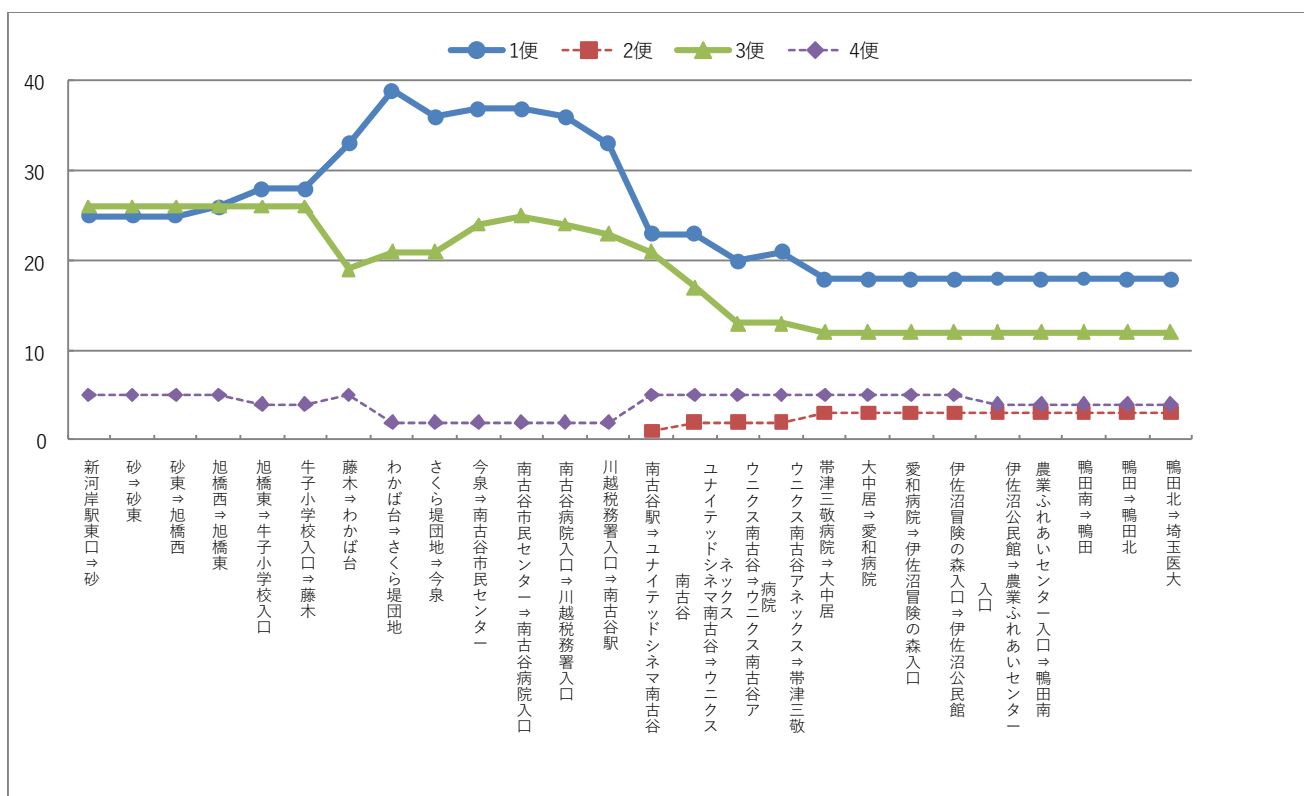

新河岸駅東口発（土日）

区間	1便	2便	3便	4便	平均	乗車人員合計	運行便数	1便あたり乗車人員	
新河岸駅東口⇒砂		2		3	3	2.7	8	6	1.3
砂⇒砂東		3		3	3	3.0	9	6	1.5
砂東⇒旭橋西		3		3	3	3.0	9	6	1.5
旭橋西⇒旭橋東		3		3	3	3.0	9	6	1.5
旭橋東⇒牛子小学校入口		3		3	3	3.0	9	6	1.5
牛子小学校入口⇒藤木		2		3	3	2.7	8	6	1.3
藤木⇒わかば台		2		1	3	2.0	6	6	1.0
わかば台⇒さくら堤団地		2		0	3	1.7	5	6	0.8
さくら堤団地⇒今泉		1		0	3	1.3	4	6	0.7
今泉⇒南古谷市民センター		1		0	3	1.3	4	6	0.7
南古谷市民センター⇒南古谷病院入口		1		0	3	1.3	4	6	0.7
南古谷病院入口⇒川越税務署入口		1		0	3	1.3	4	6	0.7
川越税務署入口⇒南古谷駅		1		0	2	1.0	3	6	0.5
南古谷駅⇒ユナイテッドシネマ南古谷	0		2	0	3	1.3	5	8	0.6
ユナイテッドシネマ南古谷⇒ユニクス南古谷	0		2	0	3	1.3	5	8	0.6
ユニクス南古谷⇒ユニクス南古谷アネックス	0		2	0	3	1.3	5	8	0.6
ユニクス南古谷アネックス⇒帯津三敬病院	0		3	0	3	1.5	6	8	0.8
帯津三敬病院⇒大中居	0		3	0	3	1.5	6	8	0.8
大中居⇒愛和病院	0		3	0	3	1.5	6	8	0.8
愛和病院⇒伊佐沼冒険の森入口	0		3	0	3	1.5	6	8	0.8
伊佐沼冒険の森入口⇒伊佐沼公民館	0		3	0	3	1.5	6	8	0.8
伊佐沼公民館⇒農業ふれあいセンター入口	0		3	0	3	1.5	6	8	0.8
農業ふれあいセンター入口⇒鴨田南	0		1	0	3	1.0	4	8	0.5
鴨田南⇒鴨田	0		1	0	3	1.0	4	8	0.5
鴨田⇒鴨田北	0		1	0	3	1.0	4	8	0.5
鴨田北⇒埼玉医大	0		1	0	3	1.0	4	8	0.5

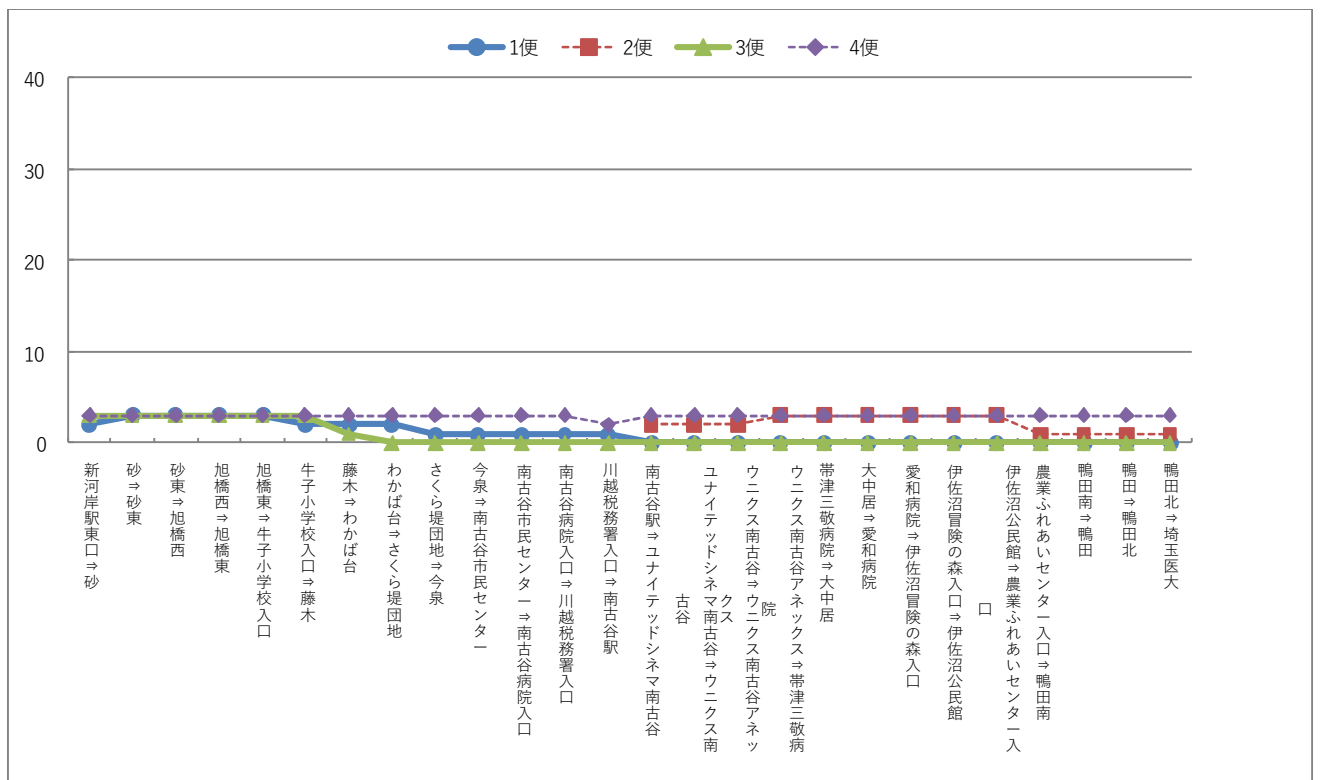

埼玉医大発（平日）

区間	1便	2便	3便	4便	平均	乗車人員合計	運行便数	1便あたり乗車人員
埼玉医大⇒埼玉医大前	0	14	8	15	9.3	37	20	1.9
埼玉医大前⇒鴨田北	0	14	8	15	9.3	37	20	1.9
鴨田北⇒鴨田	0	14	8	15	9.3	37	20	1.9
鴨田⇒鴨田南	0	14	8	15	9.3	37	20	1.9
鴨田南⇒農業ふれあいセンター入口	0	14	8	15	9.3	37	20	1.9
農業ふれあいセンター入口⇒伊佐沼公民館	0	14	8	15	9.3	37	20	1.9
伊佐沼公民館⇒伊佐沼冒険の森入口	0	14	8	16	9.5	38	20	1.9
伊佐沼冒険の森入口⇒愛和病院	0	14	8	16	9.5	38	20	1.9
愛和病院⇒大中居	0	14	9	16	9.8	39	20	2.0
大中居⇒帯津三敬病院	5	14	9	16	11.0	44	20	2.2
帯津三敬病院⇒ユニクス南古谷	5	14	9	18	11.5	46	20	2.3
ユニクス南古谷⇒ユニクス南古谷アネックス	5	11	3	21	10.0	40	20	2.0
ユニクス南古谷アネックス⇒ユナイテッドシネマ南古谷	7	15	3	24	12.3	49	20	2.5
ユナイテッドシネマ南古谷⇒南古谷駅	7	15	3	25	12.5	50	20	2.5
南古谷駅⇒川越税務署入口		14		23	18.5	37	10	3.7
川越税務署入口⇒南古谷病院入口		16		25	20.5	41	10	4.1
南古谷病院入口⇒南古谷市民センター		16		25	20.5	41	10	4.1
南古谷市民センター⇒今泉		16		24	20.0	40	10	4.0
今泉⇒さくら堤団地		16		23	19.5	39	10	3.9
さくら堤団地⇒わかば台		15		22	18.5	37	10	3.7
わかば台⇒藤木		20		25	22.5	45	10	4.5
藤木⇒牛子小学校入口		31		16	23.5	47	10	4.7
牛子小学校入口⇒旭橋東		31		16	23.5	47	10	4.7
旭橋東⇒旭橋西		28		16	22.0	44	10	4.4
旭橋西⇒砂東		26		16	21.0	42	10	4.2
砂東⇒砂		26		16	21.0	42	10	4.2
砂⇒新河岸駅東口		26		16	21.0	42	10	4.2

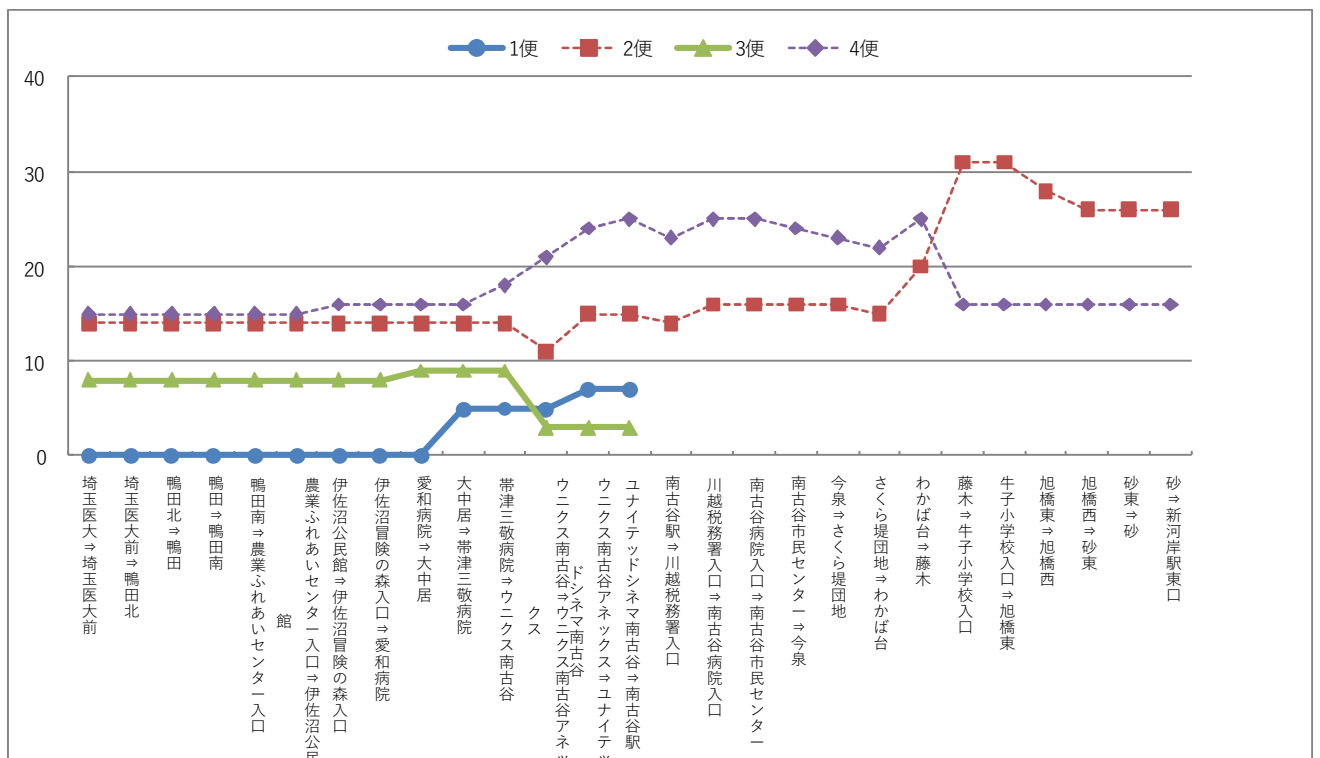

埼玉医大発（土日）

区間	1便	2便	3便	4便	平均	乗車人員合計	運行便数	1便あたり乗車人員
埼玉医大⇒埼玉医大前	0	1	1	1	0.8	3	8	0.4
埼玉医大前⇒鴨田北	0	1	1	1	0.8	3	8	0.4
鴨田北⇒鴨田	0	1	1	1	0.8	3	8	0.4
鴨田⇒鴨田南	0	1	1	1	0.8	3	8	0.4
鴨田南⇒農業ふれあいセンター入口	0	1	1	1	0.8	3	8	0.4
農業ふれあいセンター入口⇒伊佐沼公民館	0	1	3	3	1.8	7	8	0.9
伊佐沼公民館⇒伊佐沼冒険の森入口	0	1	3	3	1.8	7	8	0.9
伊佐沼冒険の森入口⇒愛和病院	0	1	3	1	1.3	5	8	0.6
愛和病院⇒大中居	0	1	3	1	1.3	5	8	0.6
大中居⇒帯津三敬病院	0	1	3	1	1.3	5	8	0.6
帯津三敬病院⇒ウニクス南古谷	0	0	3	1	1.0	4	8	0.5
ウニクス南古谷⇒ウニクス南古谷アネックス	0	0	2	0	0.5	2	8	0.3
ウニクス南古谷アネックス⇒ユナイテッドシネマ南古谷	0	2	2	2	1.5	6	8	0.8
ユナイテッドシネマ南古谷⇒南古谷駅	0	2	2	2	1.5	6	8	0.8
南古谷駅⇒川越税務署入口			3	2	2.5	5	4	1.3
川越税務署入口⇒南古谷病院入口			4	2	3.0	6	4	1.5
南古谷病院入口⇒南古谷市民センター			4	2	3.0	6	4	1.5
南古谷市民センター⇒今泉			4	2	3.0	6	4	1.5
今泉⇒さくら堤団地			4	2	3.0	6	4	1.5
さくら堤団地⇒わかば台			4	4	4.0	8	4	2.0
わかば台⇒藤木			4	5	4.5	9	4	2.3
藤木⇒牛子小学校入口			5	5	5.0	10	4	2.5
牛子小学校入口⇒旭橋東			5	5	5.0	10	4	2.5
旭橋東⇒旭橋西			5	6	5.5	11	4	2.8
旭橋西⇒砂東			5	6	5.5	11	4	2.8
砂東⇒砂			5	6	5.5	11	4	2.8
砂⇒新河岸駅東口			4	6	5.0	10	4	2.5

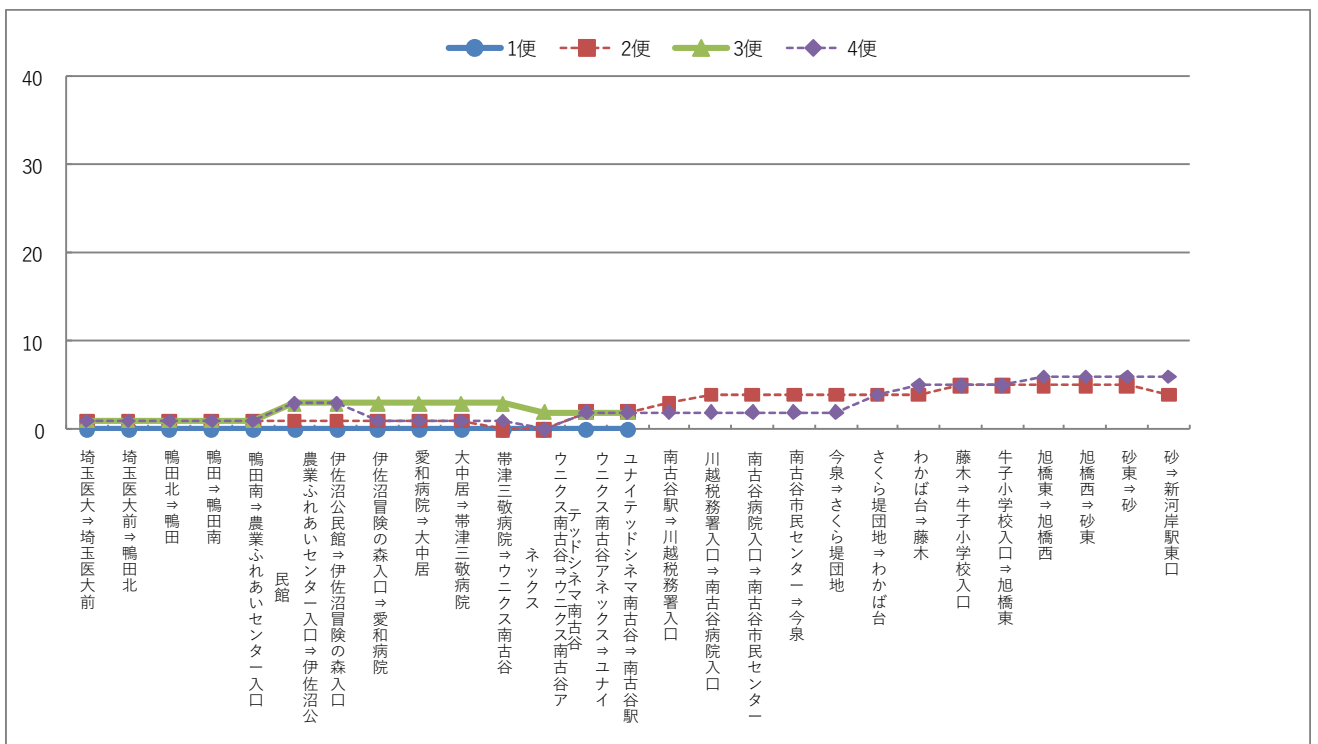

【OD 乗車人員(人)】

新河岸駅東口～埼玉医大

順位	OD	乗車人員	1日平均乗車人員
1	新河岸駅東口～藤木	26	3.7
1	新河岸駅東口～埼玉医大	26	3.7
1	新河岸駅東口～わかば台	26	3.7
4	南古谷駅～埼玉医大	20	2.9
5	藤木～南古谷駅	12	1.7
5	ユニクス南古谷～埼玉医大	12	1.7
7	新河岸駅東口～ユニクス南古谷アネックス	7	1.0
7	わかば台～南古谷駅	7	1.0
9	藤木～ユニクス南古谷	6	0.9
9	新河岸駅東口～ユナイテッドシネマ南古谷	6	0.9
9	新河岸駅東口～さくら堤団地	6	0.9
12	南古谷駅～大中居	5	0.7
13	南古谷病院入口～南古谷駅	4	0.6
13	南古谷駅～農業ふれあいセンター入口	4	0.6
13	南古谷駅～ユニクス南古谷アネックス	4	0.6
13	帯津三敬病院～埼玉医大	4	0.6
13	新河岸駅東口～帯津三敬病院	4	0.6
13	新河岸駅東口～川越税務署入口	4	0.6
13	わかば台～南古谷病院入口	4	0.6
13	わかば台～川越税務署入口	4	0.6
13	わかば台～埼玉医大	4	0.6
22	新河岸駅東口～ユニクス南古谷	3	0.4
22	旭橋東～埼玉医大	3	0.4
24	南古谷市民センター～埼玉医大	2	0.3
24	南古谷駅～帯津三敬病院	2	0.3
24	新河岸駅東口～南古谷病院入口	2	0.3
24	新河岸駅東口～南古谷駅	2	0.3
24	新河岸駅東口～旭橋東	2	0.3
24	今泉～南古谷駅	2	0.3
24	今泉～埼玉医大	2	0.3
24	伊佐沼冒険の森入口～農業ふれあいセンター入口	2	0.3
24	旭橋西～埼玉医大	2	0.3
24	わかば台～ユニクス南古谷	2	0.3
24	ユナイテッドシネマ南古谷～埼玉医大	2	0.3
24	さくら堤団地～埼玉医大	2	0.3
24	ユニクス南古谷アネックス～埼玉医大	2	0.3



順位	OD	乗車人員	1日平均乗車人員
37	南古谷駅～伊佐沼公民館	1	0.1
37	藤木～川越税務署入口	1	0.1
37	藤木～ユナイテッドシネマ南古谷	1	0.1
37	新河岸駅東口～牛子小学校入口	1	0.1
37	新河岸駅東口～伊佐沼公民館	1	0.1
37	砂～南古谷駅	1	0.1
37	砂～ユニクス南古谷アネックス	1	0.1
37	今泉～川越税務署入口	1	0.1
37	旭橋東～ユニクス南古谷アネックス	1	0.1
37	旭橋東～ユニクス南古谷	1	0.1
37	旭橋西～わかば台	1	0.1
37	わかば台～帯津三敬病院	1	0.1
37	ユナイテッドシネマ南古谷～帯津三敬病院	1	0.1
37	ユニクス南古谷～愛和病院	1	0.1