川越市全図22

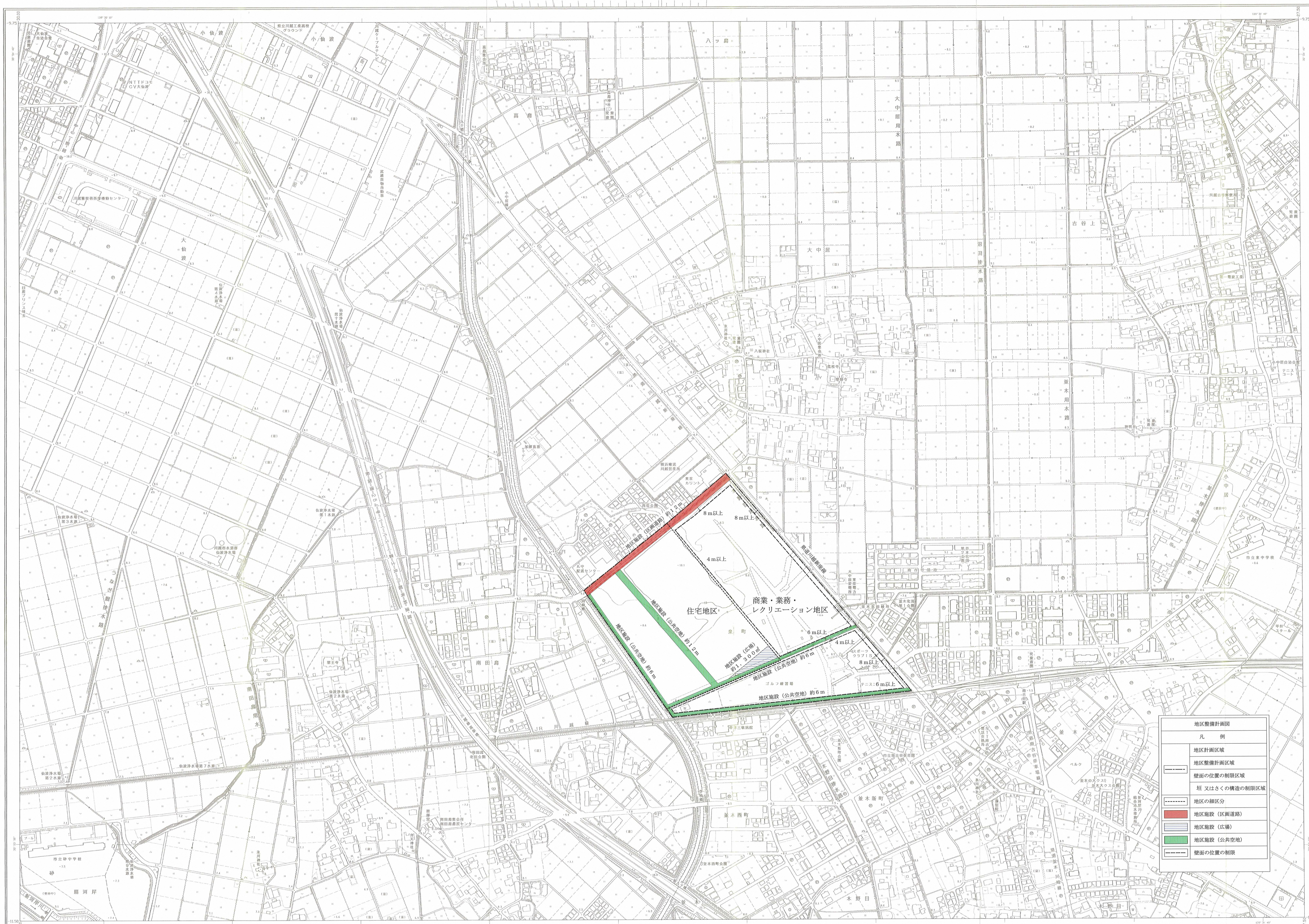

撮影　平成12年 9月
測図　平成13年 9月解析図化機　P－3，DMA

座標系　第Ⅸ系
等高線間隔　2ｍ間隔

1:2,500

この測量成果は、建設省国土地理院長の承認及び助言を得て、同院所管の測量標及び測量成果を使用して得たものである。
（承認番号）平13関公第45号

株式会社パスコ調製

川越市全図計画平面図22